NAUSICAÄ
DELLA VALLE DEL VENTO
HAYAO MIYAZAKI 7 di 7

NAUSICAA 7 - SETTEMBRE 2001 - L. 10.900 € 5,63

NOTA DELL'EDITOR GIAPPONESE

[illegible] può descrivere [illegible] Miyazaki? Ecco [illegible] pregi e dei [illegible] difetti [illegible] ne, energia, [illegible] precisione. [illegible] timidezza, un amore [illegible] il sakè, eccetera eccetera [illegible] ai pregi elencati al punto 1, [illegible] chiunque abbia avuto rapporti di lavoro con Miyazaki avrà almeno una volta avvertito la necessità di sottrarsi a quel suo sguardo penetrante e indagatore Quanto alla sua precisione, per rendersene conto basta osservare la cura maniacale con cui in NAUSICAA è disegnato ogni singolo albero, ogni singolo filo d'erba Miyazaki è anche una persona ricca d'umanità quando consegna al redattore capo le ultime pagine di fumetto realizzate, subito dopo essersi lasciato sfuggire un'espressione del tipo "Ah, come sono stanco!", si prende la testa tra le mani e chiede "È proprio sicuro di voler leggere questa roba?" Quindi prende il manoscritto dal tavolo e torna a volgerlo verso di sé. È questa la timidezza tipica di Miyazaki, cui accennavo al punto 2 Bisogna anche riconoscere che il suo carattere ha una freschezza quasi infantile Durante i viaggi di lavoro, se gli capita di sedere in aereo accanto a una persona che russa sonoramente, lui osserva a lungo il passeggero con gli occhi sgranati, come fosse un bambino stupito Sono certo che, se dovesse presentarsi l'occasione giusta, in una circostanza del genere sarebbe anche capace di qualche battuta spiritosa sul conto del malcapitato Quanto al sakè si sa, è una sua grande debolezza. A essere sinceri, non disdegna neanche il karaoke ricordo di avergli sentito cantare *Gobanmachi no Mari*, una volta Non che avesse una bella voce, intendiamoci In sostanza, credo che il suo carattere sia dato dalla somma del punto 1 e del punto 2 Sono convinto che il mio entusiasmo nello scoprire un autore come Miyazaki sarà condiviso da molti dei lettori più adulti, e che il fascino della sua opera continuerà sempre a sedurci

HIDEO OGATA

NAUSICAÄ
DELLA VALLE DEL VENTO

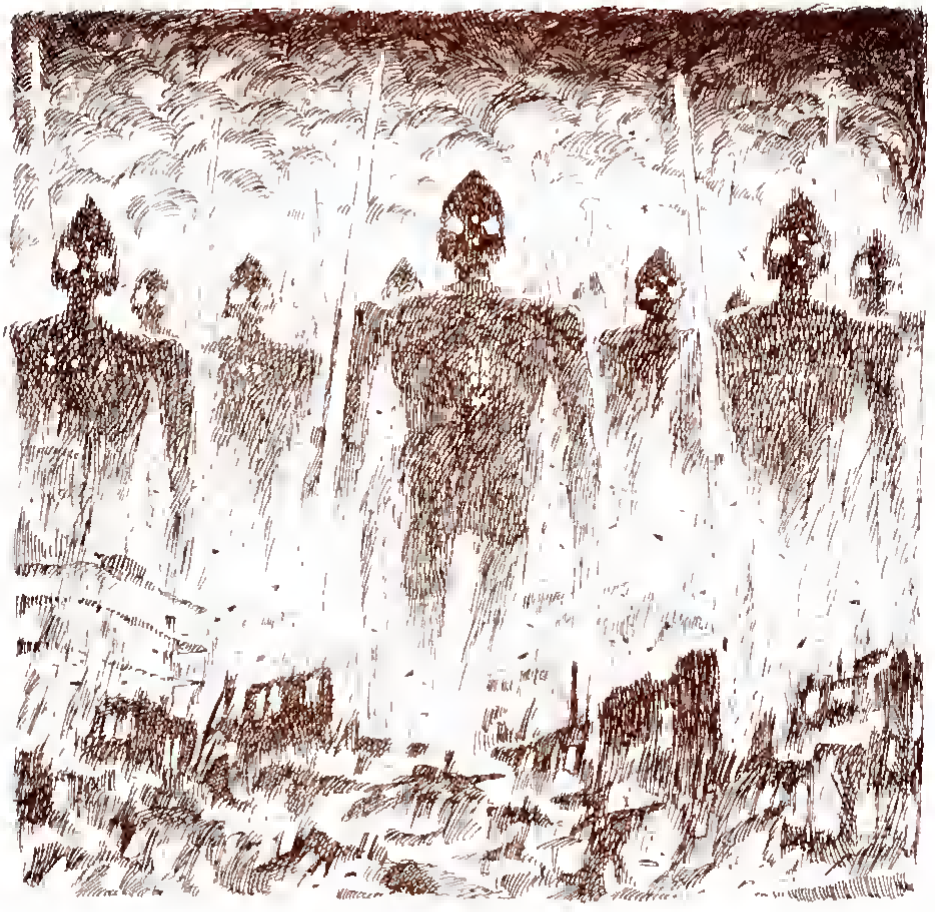

HAYAO MIYAZAKI

Una potentissima civiltà industriale, sorta a est del continente eurasiatico, nel giro di qualche secolo si diffuse in tutto il mondo privando la Terra delle sue ricchezze, inquinando l'aria e plasmando a suo piacimento le varie forme di vita. Questa civiltà mille anni dopo la propria nascita raggiunse il suo apice, a cui seguì un declino improvviso. Nella guerra nota come "I sette giorni di fuoco", le città furono incendiate da nuvole di vapore velenoso. La tecnologia complessa e raffinata del passato era ormai completamente perduta. La quasi totalità della superficie terrestre era divenuta sterile e improduttiva. La civiltà industriale non risorse mai più, e gli uomini si adattarono a vivere lunghi anni di crepuscolo.

PERSONAGGI

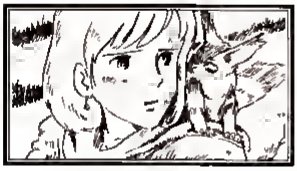

Nausicaä
Figlia del re della Valle del Vento.

Jhil
Sovrano della Valle del Vento

Yupa
Lo spadaccino più abile del Mare della Putrefazione.

Kurotowa
Ufficiale dell'esercito di Tolmekia.

Kushana
Principessa di Tolmekia, quarta figlia di re Vu.

Asbel
Figlio del capo di Pejite.

Mito
Attendente di Nausicaä e abile pilota.

L'impero di **Tolmekia** e il principato di **Dorok**, dilaniati da conflitti interni, sono in guerra. Nella famiglia reale di Tolmekia l'odio tra **Kushana** e i suoi fratelli conduce al massacro le truppe della donna. Dall'altra parte i sacerdoti di Dorok non vedono di buon occhio l'utilizzo degli ohmu quali strumenti del conflitto. La guerra continua a infuriare con forti perdite da ambo le parti. Inoltre le truppe di Dorok hanno ritrovato un antico dio guerriero ancora in vita. Questo proprio mentre il fratello dell'imperatore **Nomuris**, coltivando piante velenose da usare in battaglia, ha dato il via a una nuova Ondata di Marea. Anche gli insetti sembrano aver capito la portata del pericolo e cominciano un'incredibile migrazione che minaccia la flotta di Tolmekia. Kushana cerca di precederli per salvare i suoi soldati, ma viene fermata dal fratello maggiore, che tenta di ucciderla. Nel frattempo, approfittando del fatto che è stato ferito in battaglia, Namuris uccide il fratello minore, che per tanti anni lo ha asservito usando i propri poteri sovrannaturali. Mentre i suoi uomini stanno allevando il dio guerriero, l'imperatore è ora libero di recarsi sul campo di battaglia per osservare gli sviluppi della guerra. Riesce a catturare Kushana e, inaspettatamente, le propone di diventare sua moglie. In questo modo intende unire i due regni, salvare le forze sopravvissute e fermare la distruzione del mondo. Mentre i due discutono dell'accordo, Nausicaa si prodiga per salvare uomini e animali, ma scompare nell'Ondata di Marea che avanza. Viene ritrovata dalle tribù di domatori di insetti che si sono ribellate a Dorok, e che la vogliono come propria dea protettrice, dato che è stata l'unica a entrare in sintonia con la foresta. I domatori vengono fermati da un uomo della foresta e da un sacerdote di Dorok, consapevoli che il compito che attende Nausicaa è ben più grande: la ragazza è infatti pronta ad affrontare l'imperatore Namuris e il suo dio guerriero. Intanto, nella Valle del Vento è approdata una nave di Dorok che trasporta la tribù di **Nare**. Potrebbe scatenarsi una nuova battaglia, ma gli abitanti della Valle hanno imparato dalla loro principessa che lo scontro va evitato a tutti i costi. Per questo offrono rifugio ai nuovi arrivati, riuscendo a creare un'oasi di pace nell'inferno della guerra che attanaglia il mondo.

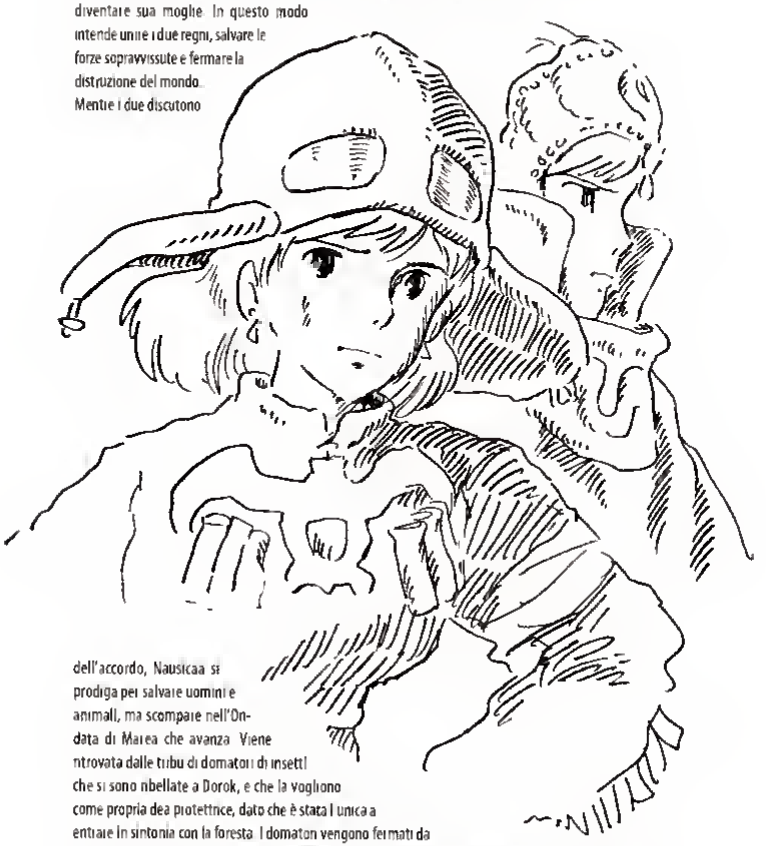

DAVIDE CASTELLAZZI, japan@panini.it

IL SIGNORE DEL SANTUARIO? DI CHE DIAVOLO STAI PARLANDO?!
EH EH... CHE MALE...
BRRUBRRUU
RISPONDI NAMORIS COSA SIGNIFICA CHE FINIRÀ TUTTO COME PREDETTO DAL SIGNORE DEL SANTUARIO?
VA' A VEDERE TO STESSA AL SANTUARIO DI SHUWA COSÌ CAPIRAI...
ATTERRIAMO PER ISPEZIONARE LA NAVE.
ALTEZZA, IL DANNO SUBITO E IL PESO DEL DIO GUERRIERO RENDONO IL VOLO DIFFICILE

KUSHANA, FAMMI SALTARE IN ARIA LA TESTA
FRUSH
ANCHE SE IL MIO CORPO È DIVENTATO COME QUELLO DI UN'IDRA LA PERCEZIONE DEL DOLORE RESTA UMANA...
EH EH EH QUESTO DOLORE È INSOPPORTABILE
BLOH
BOCH
SH
RA
IH IH SMETTILA, COSÌ FINIRÒ A PEZZI
PERCHÉ SEI FORSE STANCO DELLA VITA? MA NON FARMI RIDERE! NON CREDERE CHE TI LASCERÒ ANDARE TANTO FACILMENTE!
CHE MOGLIE CRUDELE!
TOH, MI È RIMASTA SOLTANTO LA TESTA
BLOCH
SPL
COS'È QUELLO? PRESTO, AVVICINATI!
WOO
VEDRAI LA FINE DI CIÒ A CUI TU STESSO HAI DATO INIZIO
VIENI CON ME
TI PREGO, UCCIDIMI...

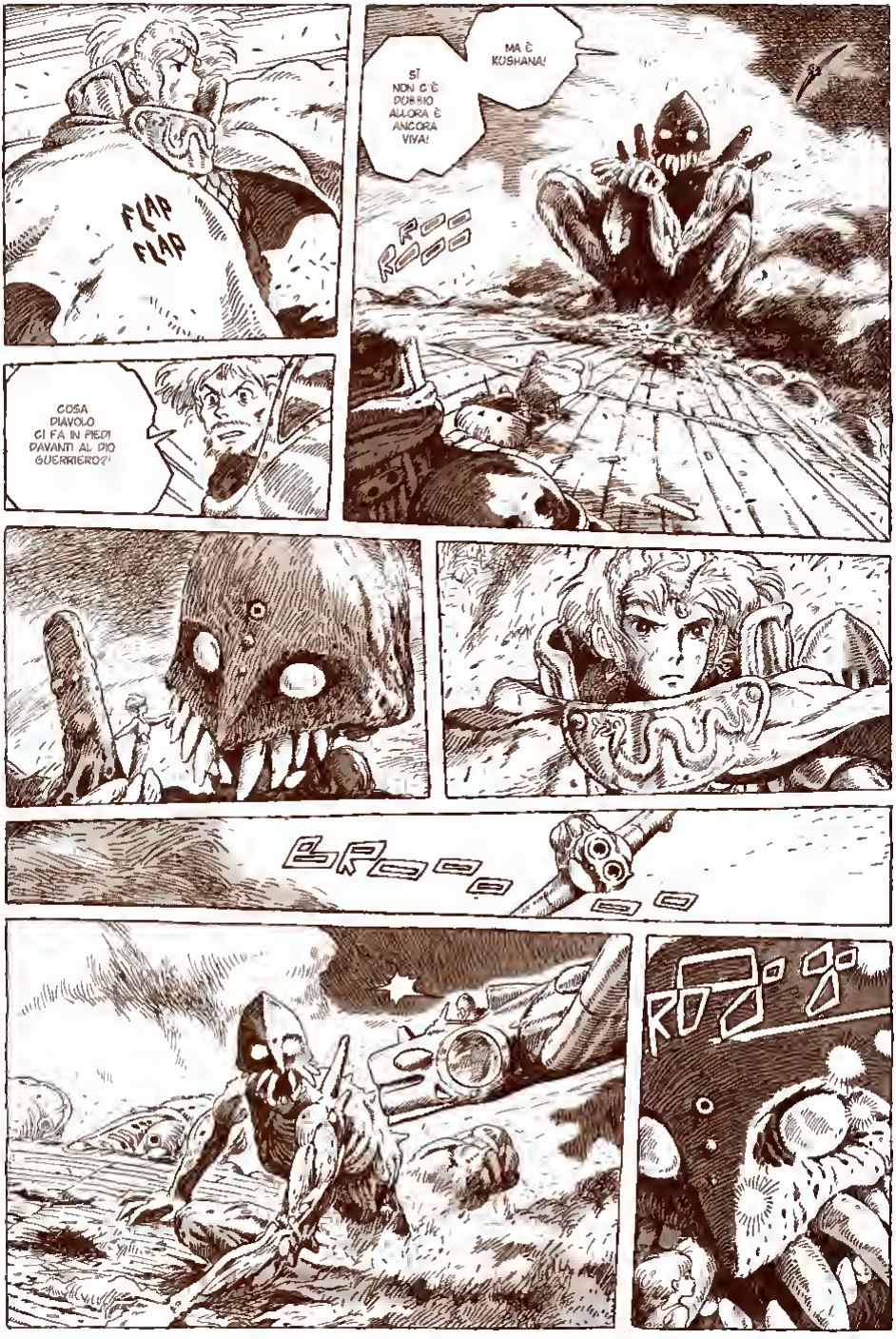
FLAP
FLAP
COSA DIAVOLO CI FA IN PIEDI DAVANTI AL DIO GUERRIERO?!
SÌ NON C'È DUBBIO ALLORA È ANCORA VIVA!
MA È KOSHANA!
RRRR
BRRRR
RRRR

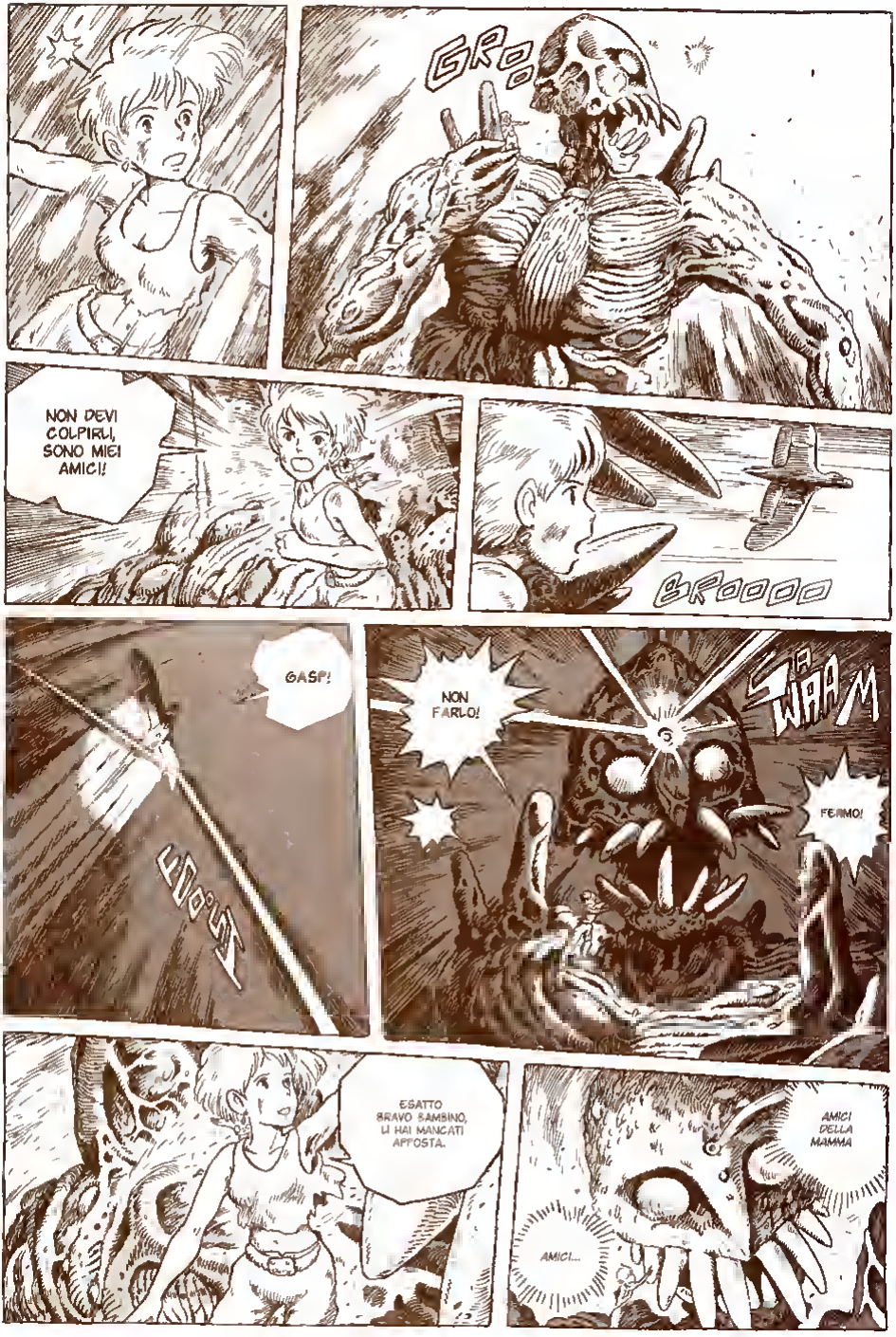
GRo.
NON DEVI COLPIRLI, SONO MIEI AMICI!
GRoooo
GASP!
NON FARLO!
SWAM
FERMO!
ESATTO BRAVO BAMBINO, LI HAI MANCATI APPOSTA.
AMICI DELLA MAMMA
AMICI...

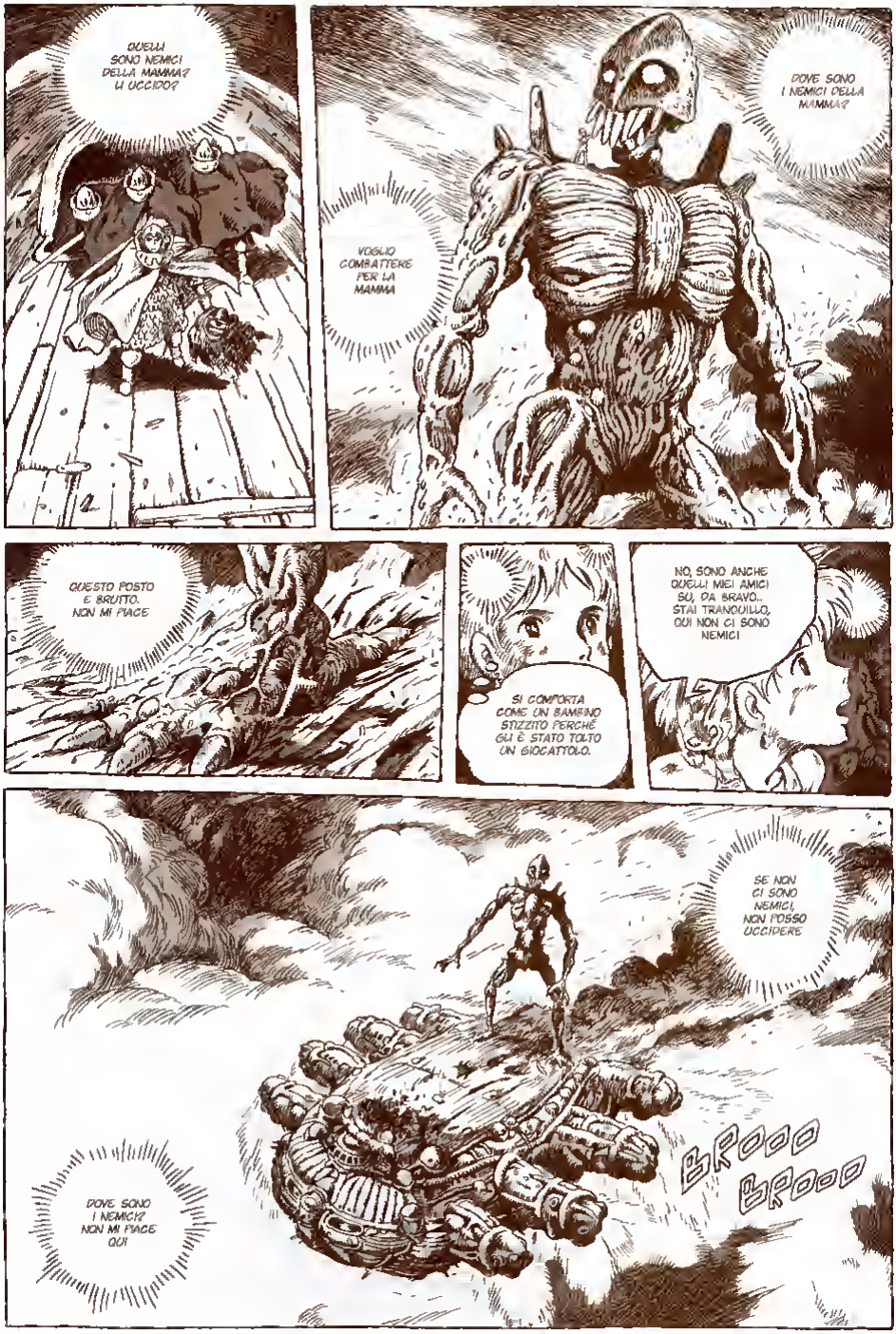
QUELLI SONO NEMICI DELLA MAMMA? LI UCCIDO?
VOGLIO COMBATTERE PER LA MAMMA
DOVE SONO I NEMICI DELLA MAMMA?
QUESTO POSTO È BRUTTO. NON MI PIACE
SI COMPORTA COME UN BAMBINO STIZZITO PERCHÉ GLI È STATO TOLTO UN GIOCATTOLO.
NO, SONO ANCHE QUELLI MIEI AMICI SU, DA BRAVO.. STAI TRANQUILLO, QUI NON CI SONO NEMICI
SE NON CI SONO NEMICI, NON POSSO UCCIDERE
BROOO BROOO
DOVE SONO I NEMICI? NON MI PIACE QUI

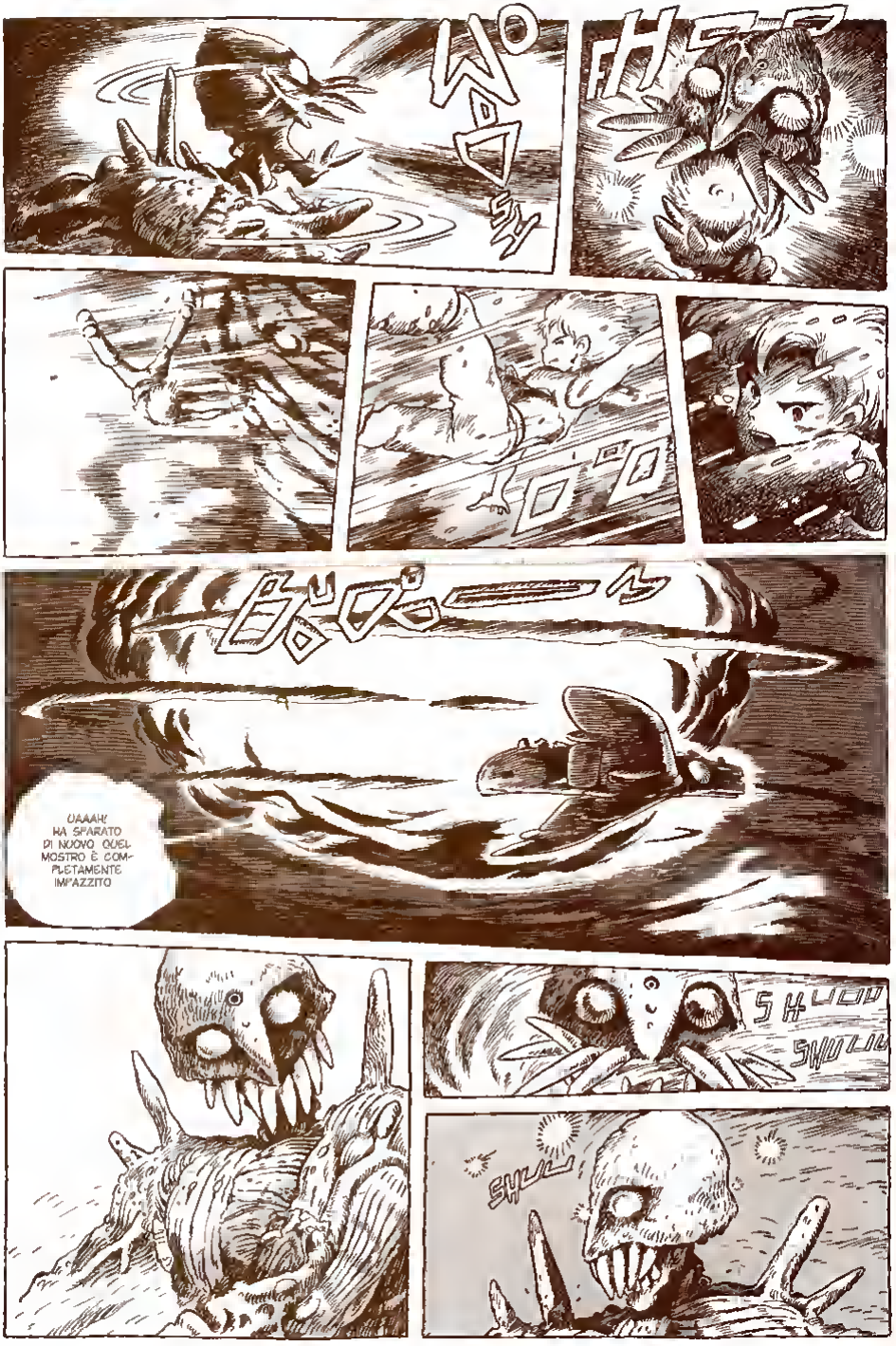
UAAAH! HA SPARATO DI NUOVO QUEL MOSTRO È COMPLETAMENTE IMPAZZITO
SHUUU
SHUU

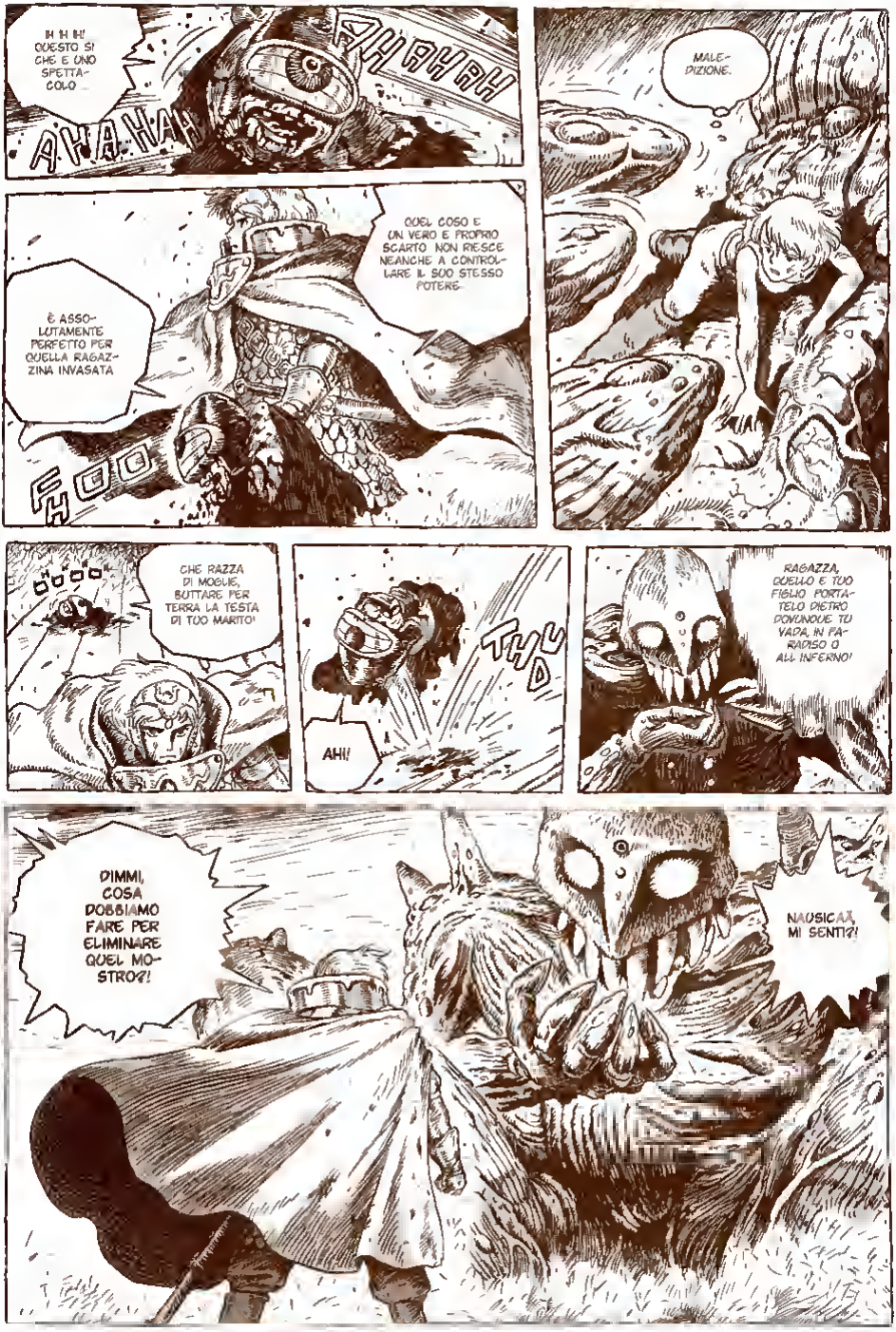
IH IH IH! QUESTO SI' CHE E' UNO SPETTACOLO
AHAHAH
AHAHAH
MALEDIZIONE.
QUEL COSO E' UN VERO E PROPRIO SCARTO. NON RIESCE NEANCHE A CONTROLLARE IL SUO STESSO POTERE.
È ASSOLUTAMENTE PERFETTO PER QUELLA RAGAZZINA INVASATA
FHOO
CHE RAZZA DI MOSCHE, BUTTARE PER TERRA LA TESTA DI TUO MARITO!
OOOO
THUD
AH!
RAGAZZA, QUELLO E' TUO FIGLIO. PORTATELO DIETRO DOVUNQUE TU VADA, IN PARADISO O ALL'INFERNO!
DIMMI, COSA DOBBIAMO FARE PER ELIMINARE QUEL MOSTRO?!
NAUSICAA, MI SENTI?!

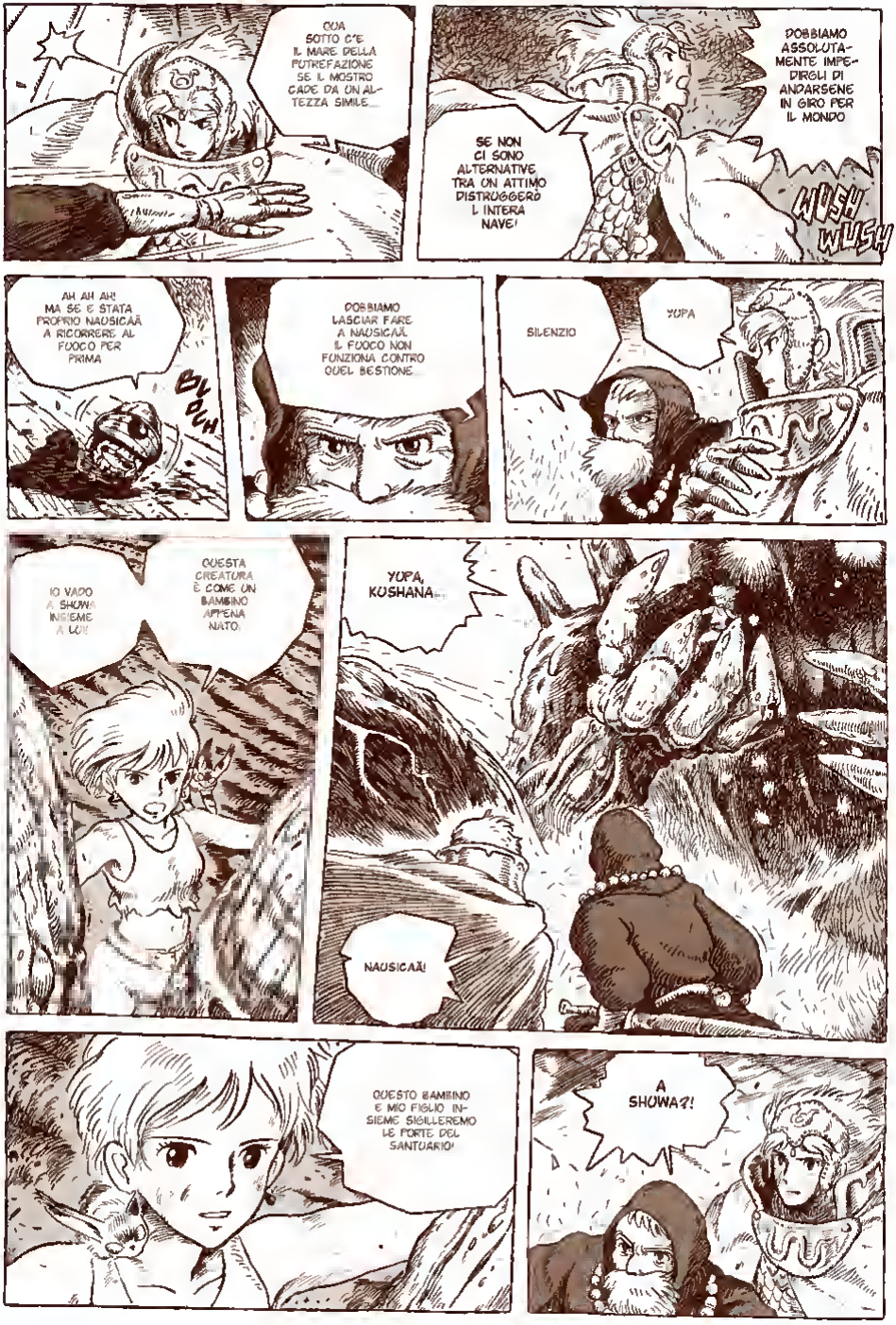
OVA SOTTO C'È IL MARE DELLA PUTREFAZIONE SE IL MOSTRO CADE DA UN'ALTEZZA SIMILE...
DOBBIAMO ASSOLUTAMENTE IMPEDIRGLI DI ANDARSENE IN GIRO PER IL MONDO
SE NON CI SONO ALTERNATIVE TRA UN ATTIMO DISTRUGGERÒ L'INTERA NAVE!
WUSH WUSH
AH AH AH! MA SE È STATA PROPRIO NAUSICAÄ A RICORRERE AL FUOCO PER PRIMA
BLOUH
DOBBIAMO LASCIAR FARE A NAUSICAÄ. IL FUOCO NON FUNZIONA CONTRO QUEL BESTIONE...
SILENZIO
YUPA
IO VADO A SHUWA INSIEME A LUI!
QUESTA CREATURA È COME UN BAMBINO APPENA NATO.
YUPA, KUSHANA...
NAUSICAÄ!
QUESTO BAMBINO E MIO FIGLIO INSIEME SIGILLEREMO LE PORTE DEL SANTUARIO!
A SHUWA?!

FATE RIENTRARE SUBITO SUA ALTEZZA ALL'INTERNO. DISCESA IMMEDIATA!
BROOO
IL MOTORE SI STA SURRISCALDANDO! NON RESISTERÀ A LUNGO!
TU SAI VOLARE...GIUSTO? ALLORA ANDIAMO LA NOSTRA META SONO LE TERRE A OVEST
VOLARE... OVEST...
FUOC FUO
ZIIIP
CI PENSERÒ IO A GUIDARTI SU ANDIAMO INSIEME
VENGO. CON TE, MAMMA. VENGO. VOLO...
LE TERRE... A OVEST

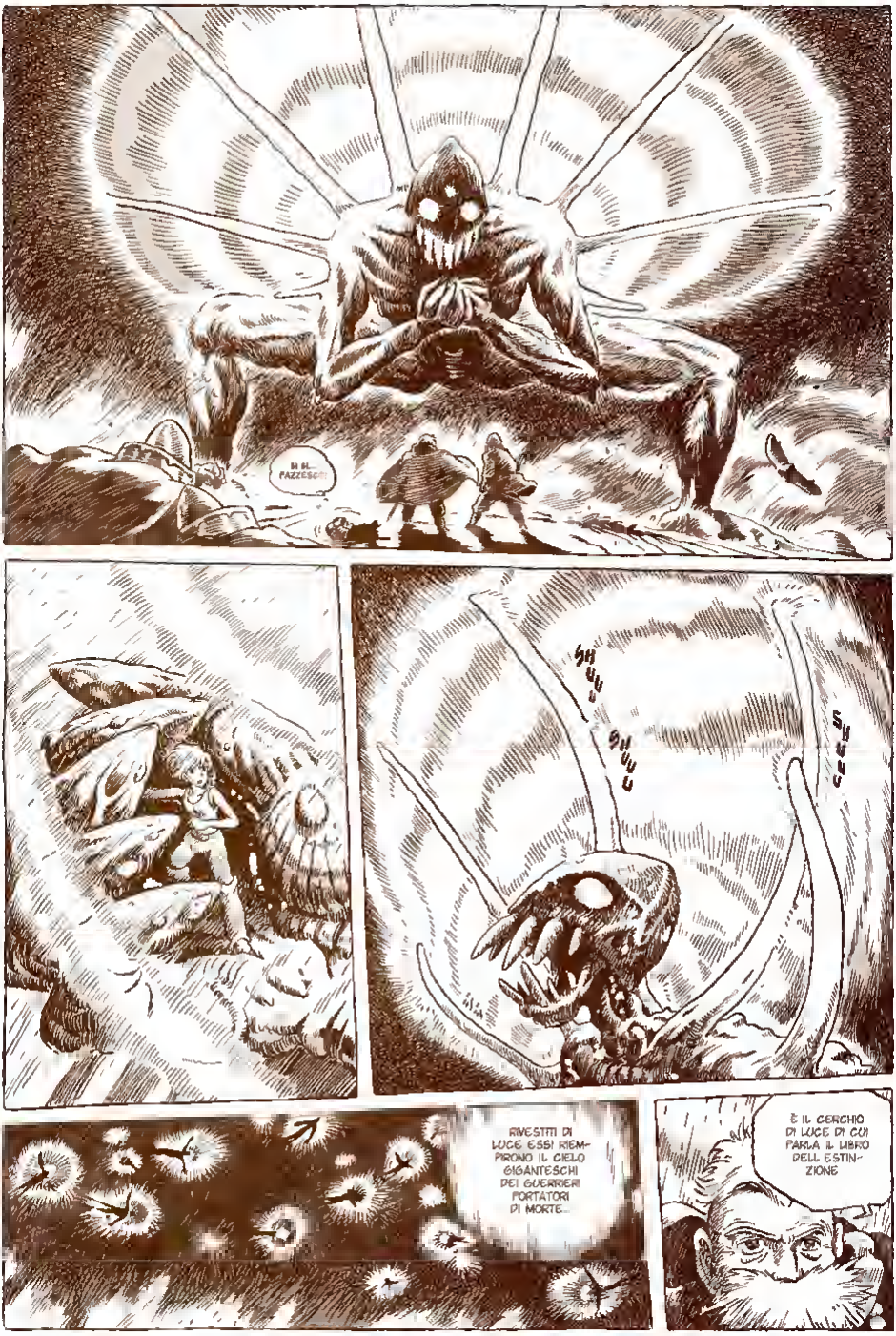
SI SI... PAZZESCO!!
SHUUU
SHUUU
RIVESTITI DI LUCE ESSI RIEMPIRONO IL CIELO GIGANTESCHI DEI GUERRIERI PORTATORI DI MORTE...
È IL CERCHIO DI LUCE DI CUI PARLA IL LIBRO DELL'ESTINZIONE

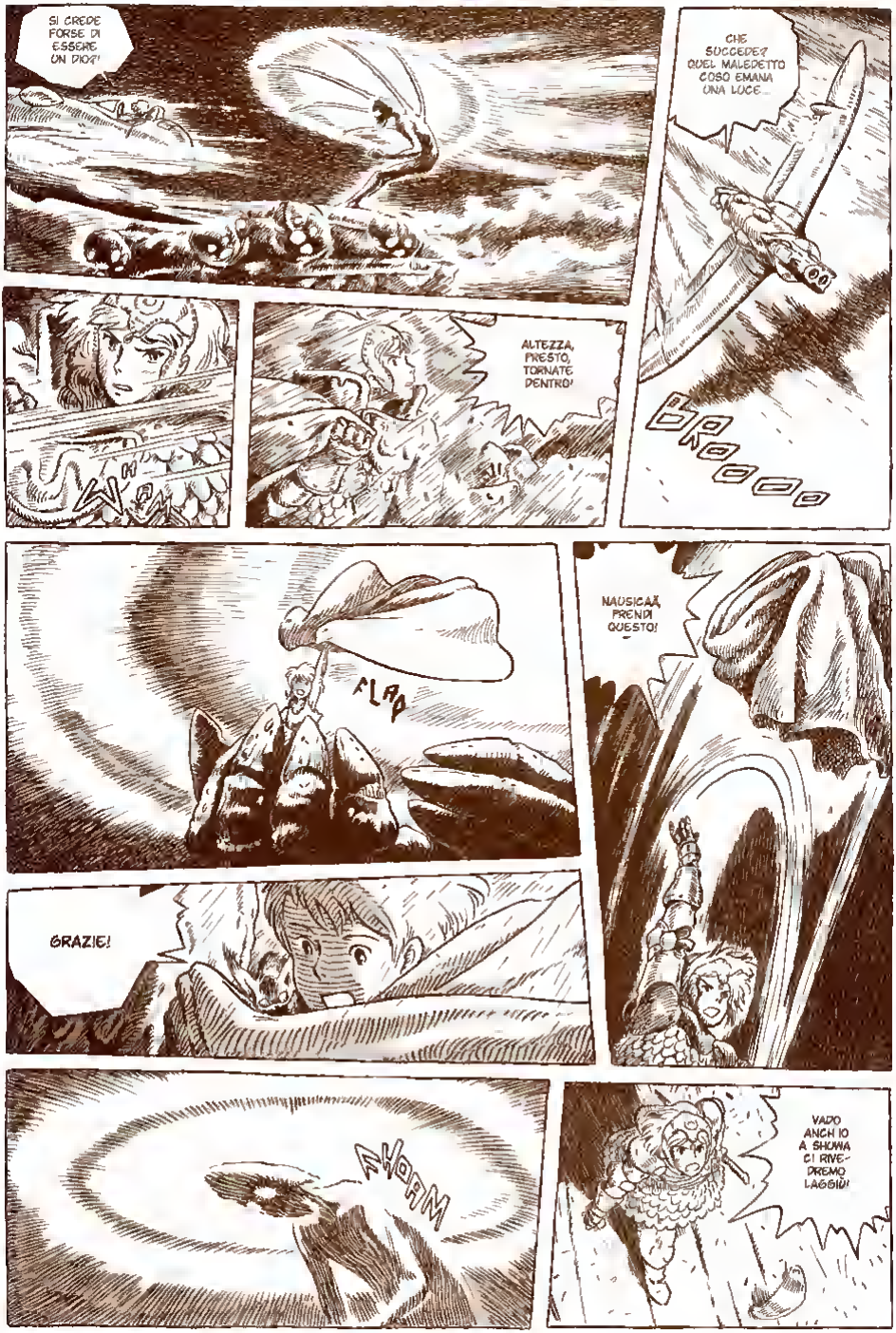
SI CREDE FORSE DI ESSERE UN DIO?
CHE SUCCEDE? QUEL MALEDETTO COSO EMANA UNA LUCE...
BROOO
ALTEZZA, PRESTO, TORNATE DENTRO!
FLAP
NAUSICAÄ, PRENDI QUESTO!
GRAZIE!
AHORM
VADO ANCH'IO A SHUWA CI RIVEDREMO LAGGIÙ!

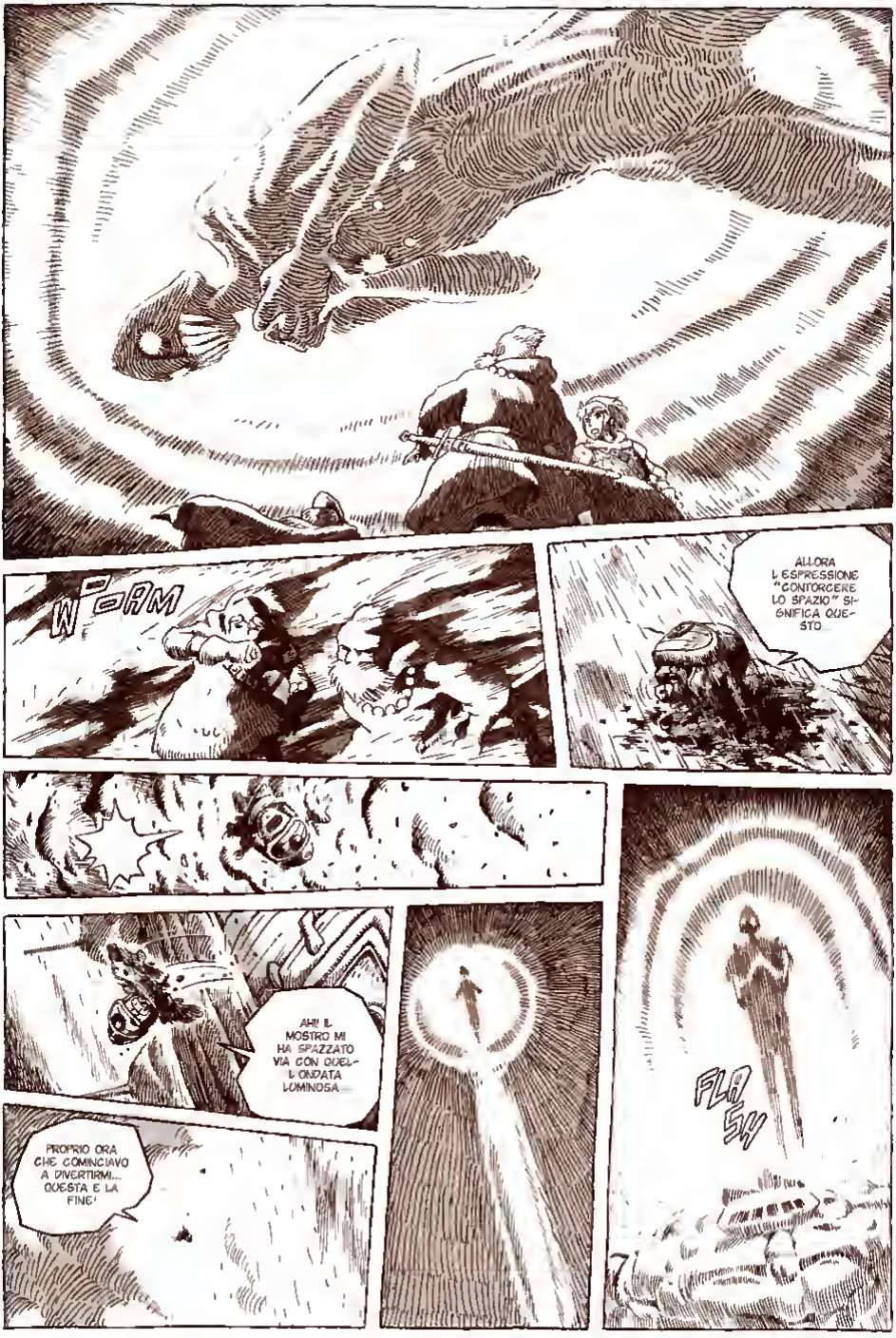
WOAM
ALLORA L'ESPRESSIONE "CONTORCERE LO SPAZIO" SIGNIFICA QUESTO...
AH! IL MOSTRO MI HA SPAZZATO VIA CON QUELL'ONDATA LUMINOSA...
PROPRIO ORA CHE COMINCIAVO A DIVERTIRMI... QUESTA E' LA FINE!
FLASH

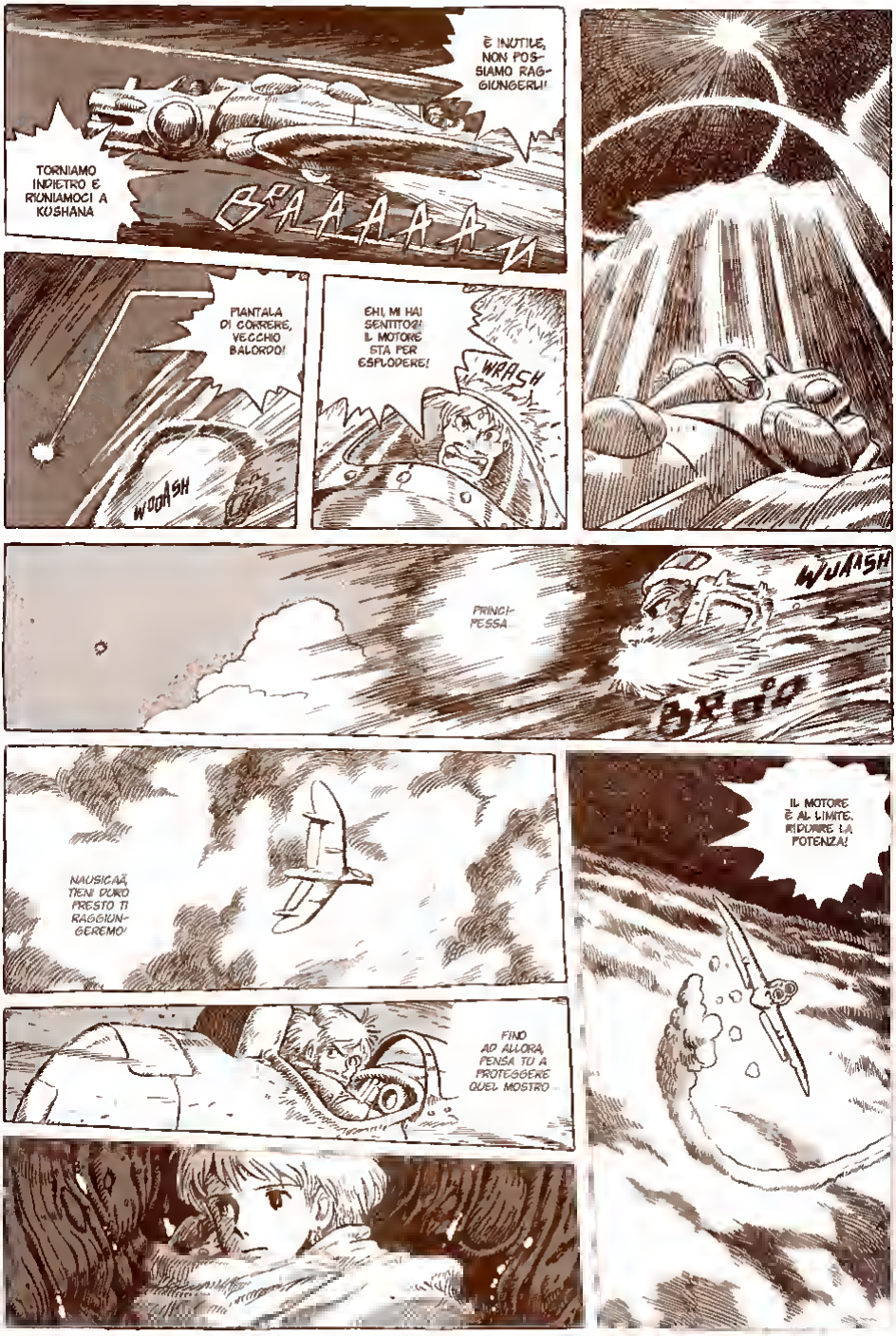
È INUTILE, NON POSSIAMO RAGGIUNGERLI!
TORNIAMO INDIETRO E RIUNIAMOCI A KUSHANA
BAAAAA
PIANTALA DI CORRERE, VECCHIO BALORDO!
WOOSH
EHI, MI HA SENTITO?! IL MOTORE STA PER ESPLODERE!
WRASH
WUASH
PRINCIPESSA
BRRR
NAUSICAÄ, TIENI DURO PRESTO TI RAGGIUNGEREMO!
FINO AD ALLORA, PENSA TU A PROTEGGERE QUEL MOSTRO
IL MOTORE È AL LIMITE. RIDURRE LA POTENZA!

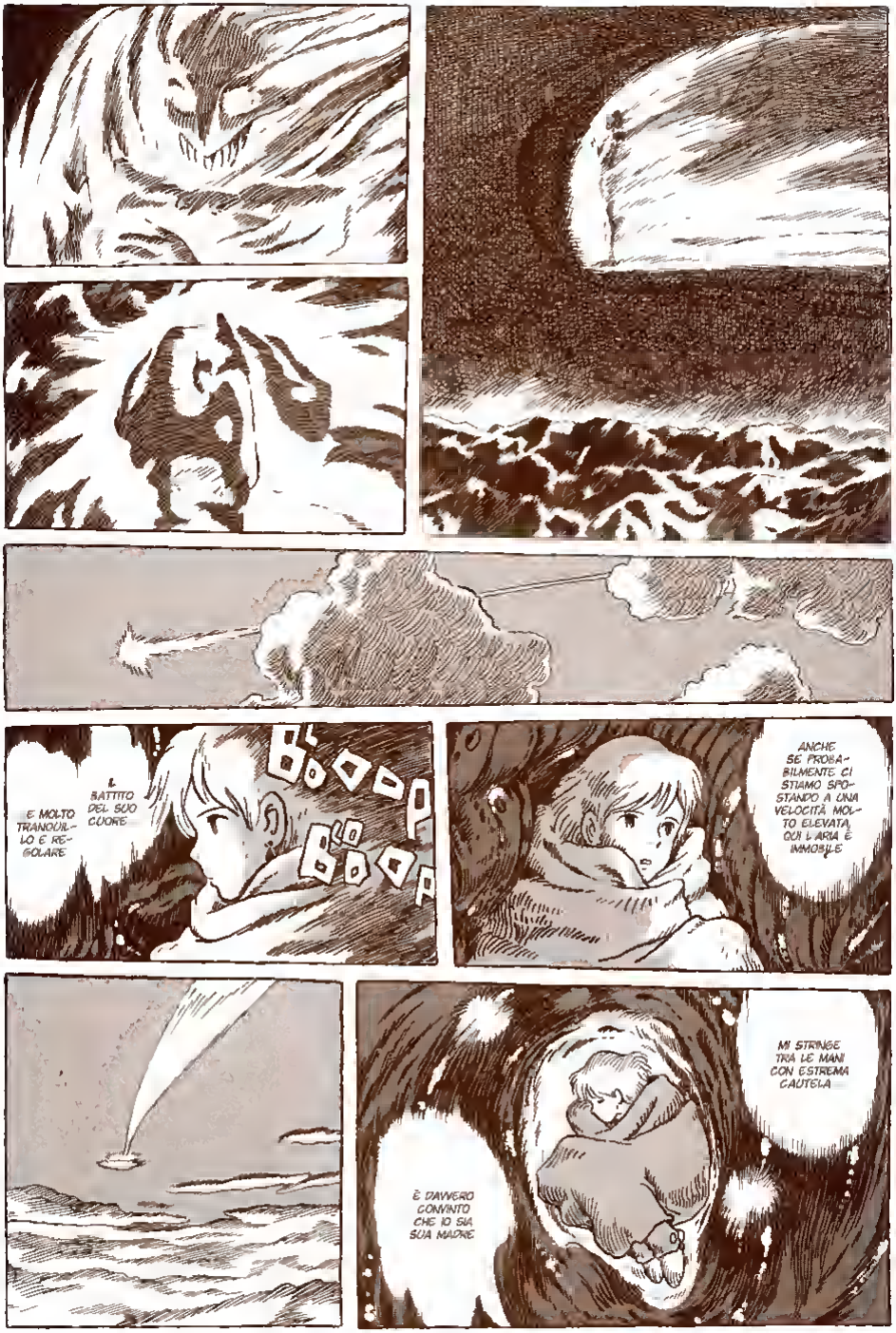
E MOLTO TRANQUILLO E REGOLARE
IL BATTITO DEL SUO CUORE
BOOP
BOOP
BOOP
ANCHE SE PROBABILMENTE CI STIAMO SPOSTANDO A UNA VELOCITÀ MOLTO ELEVATA, QUI L'ARIA È IMMOBILE
È DAVVERO CONVINTO CHE IO SIA SUA MADRE
MI STRINGE TRA LE MANI CON ESTREMA CAUTELA

STA DIVENTANDO SEMPRE PIÙ INTENSA ...?!
QUESTA LUCE È STRANA... D'IMPROVVISO IL CUORE MI BATTE FORTE
APRI LE MANI! VOGLIO VEDERE FUORI!
FUORI DALL'ALONE DI LUCE FA MOLTO FREDDO, E L'ARIA È RAREFATTA...
SHUUU
WUP

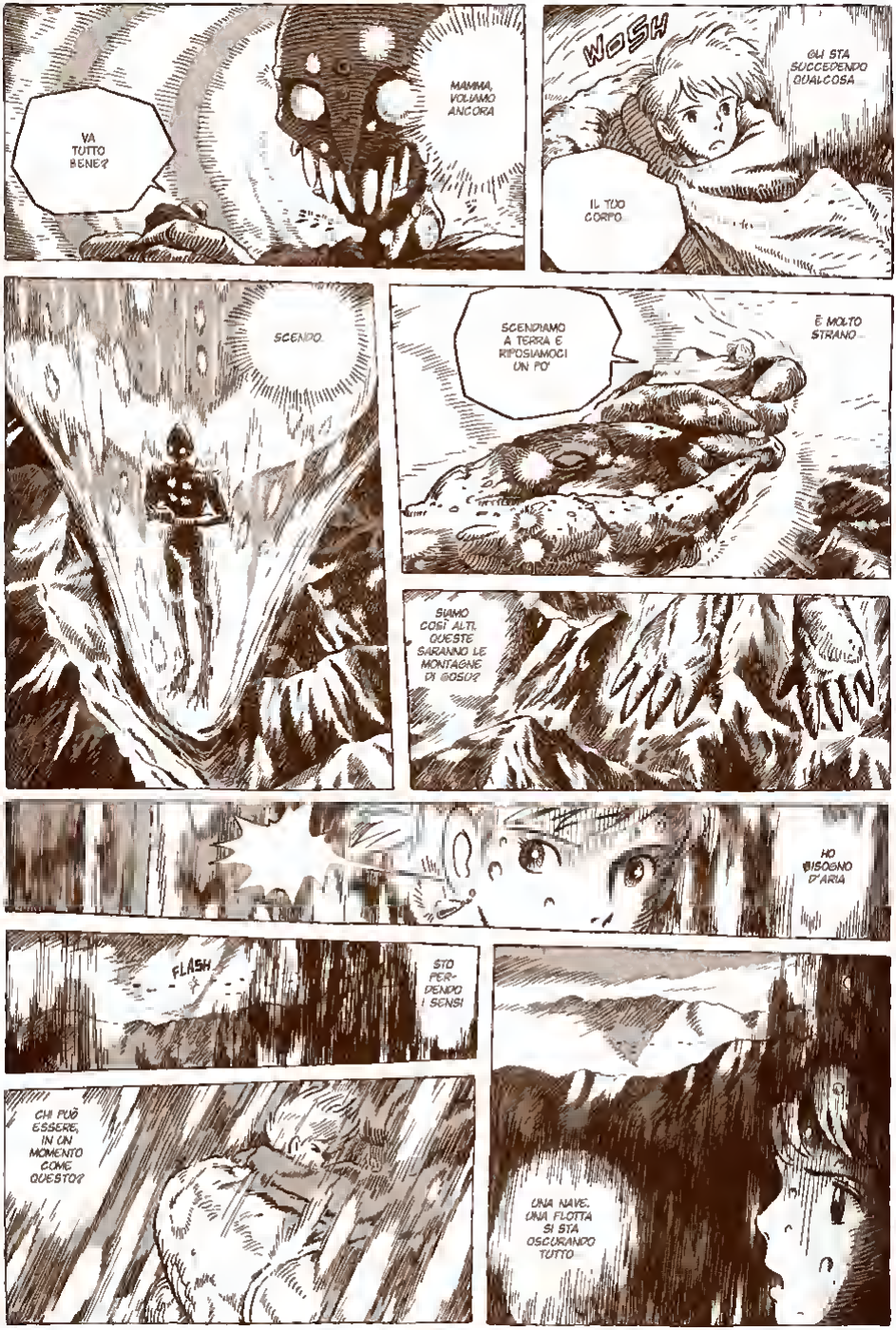
VA TUTTO BENE?
MAMMA, VOLIAMO ANCORA
WOSH
QUI STA SUCCEDENDO QUALCOSA
IL TUO CORPO
SCENDO.
SCENDIAMO A TERRA E RIPOSIAMOCI UN PO'
È MOLTO STRANO
SIAMO COSÌ ALTI. QUESTE SARANNO LE MONTAGNE DI GOSU?
HO BISOGNO D'ARIA
FLASH
STO PERDENDO I SENSI
CHI PUÒ ESSERE, IN UN MOMENTO COME QUESTO?
UNA NAVE. UNA FLOTTA SI STA OSCURANDO TUTTO

SPOOOM
SPOOOM
FOOSH
WOOO
SHUUUUUUU
4NIF
MAMMA... MAMMA...
ASPETTA... DEVO RIPRENDERE FIATO...
ANANANA
THOOM
THOOM
IL MIO CORPO... NON SI... MUOVE...
EH?!
AH!
THUD

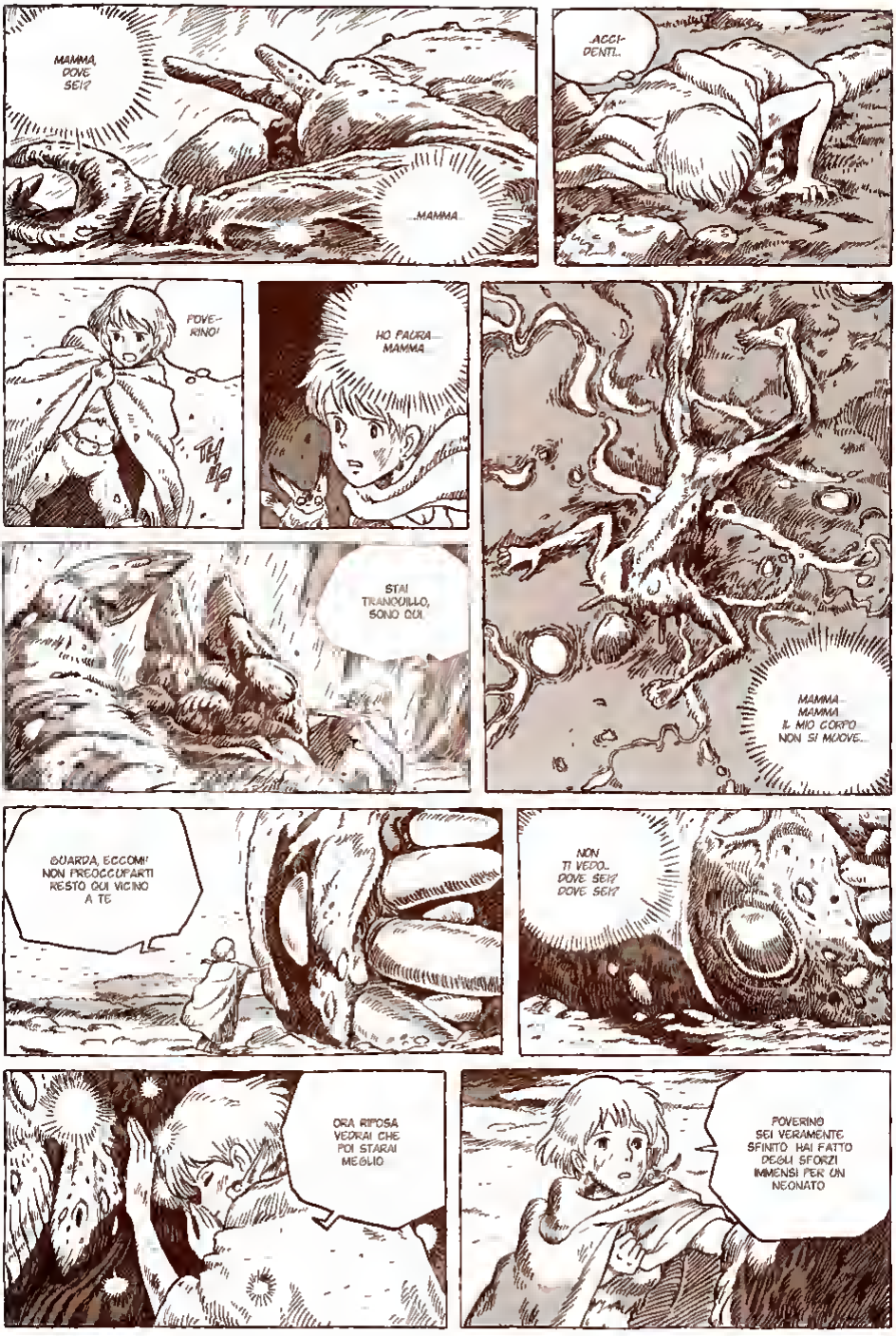
MAMMA, DOVE SEI?
...MAMMA...
...ACCI-DENTI...
POVE-RINO!
HO PAURA... MAMMA...
STAI TRANQUILLO, SONO QUI.
MAMMA... MAMMA... IL MIO CORPO... NON SI MUOVE...
GUARDA, ECCOMI! NON PREOCCUPARTI RESTO QUI VICINO A TE
NON TI VEDO... DOVE SEI? DOVE SEI?
ORA RIPOSA VEDRAI CHE POI STARAI MEGLIO
POVERINO SEI VERAMENTE SFINITO HAI FATTO DEGLI SFORZI IMMENSI PER UN NEONATO

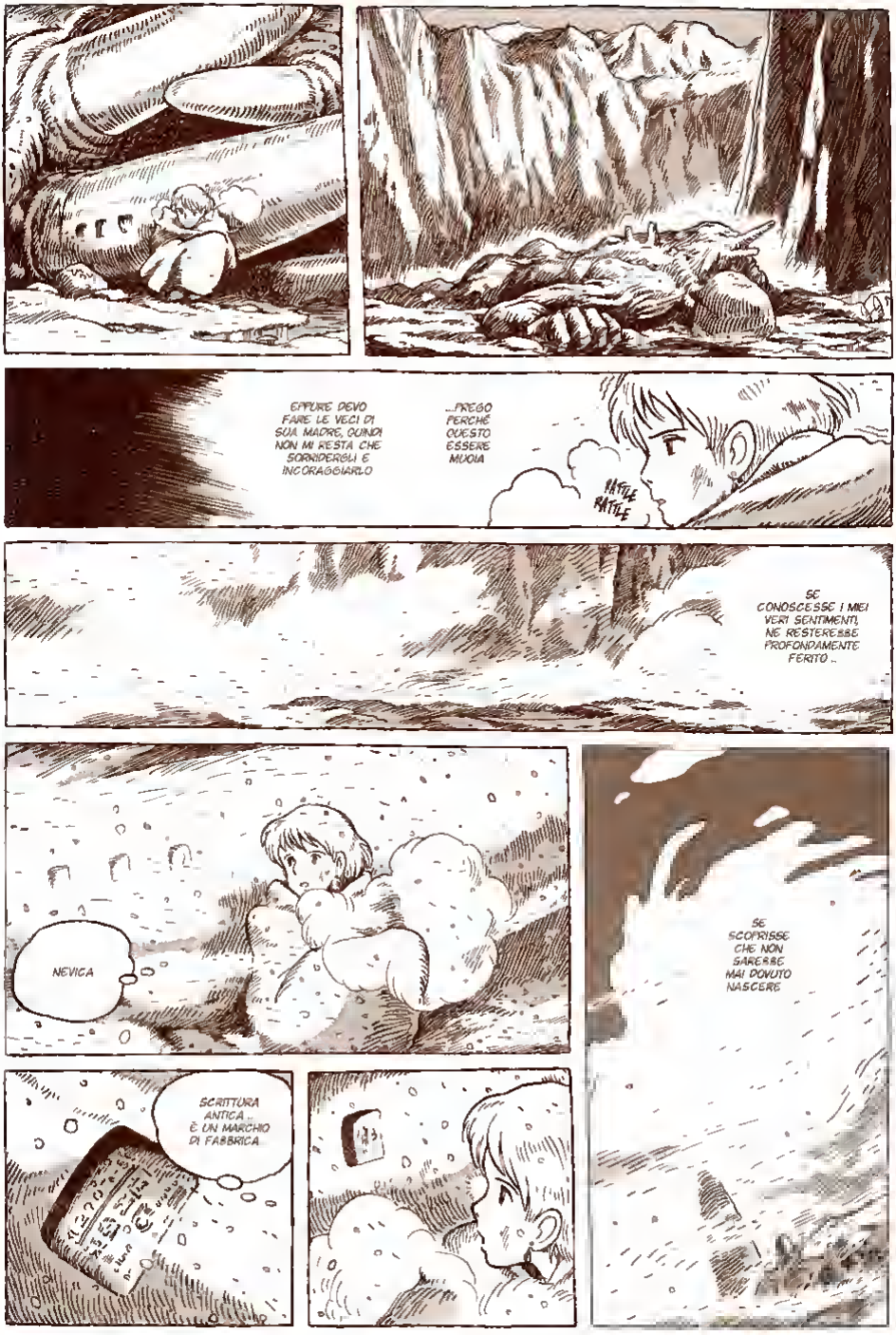
EPPURE DEVO FARE LE VECI DI SUA MADRE, QUINDI NON MI RESTA CHE SORRIDERGLI E INCORAGGIARLO
...PREGO PERCHÉ QUESTO ESSERE MUOIA
RATTLE RATTLE
SE CONOSCESSE I MIEI VERI SENTIMENTI, NE RESTEREBBE PROFONDAMENTE FERITO...
NEVICA
SE SCOPRISSE CHE NON SAREBBE MAI DOVUTO NASCERE
SCRITTURA ANTICA... È UN MARCHIO DI FABBRICA...

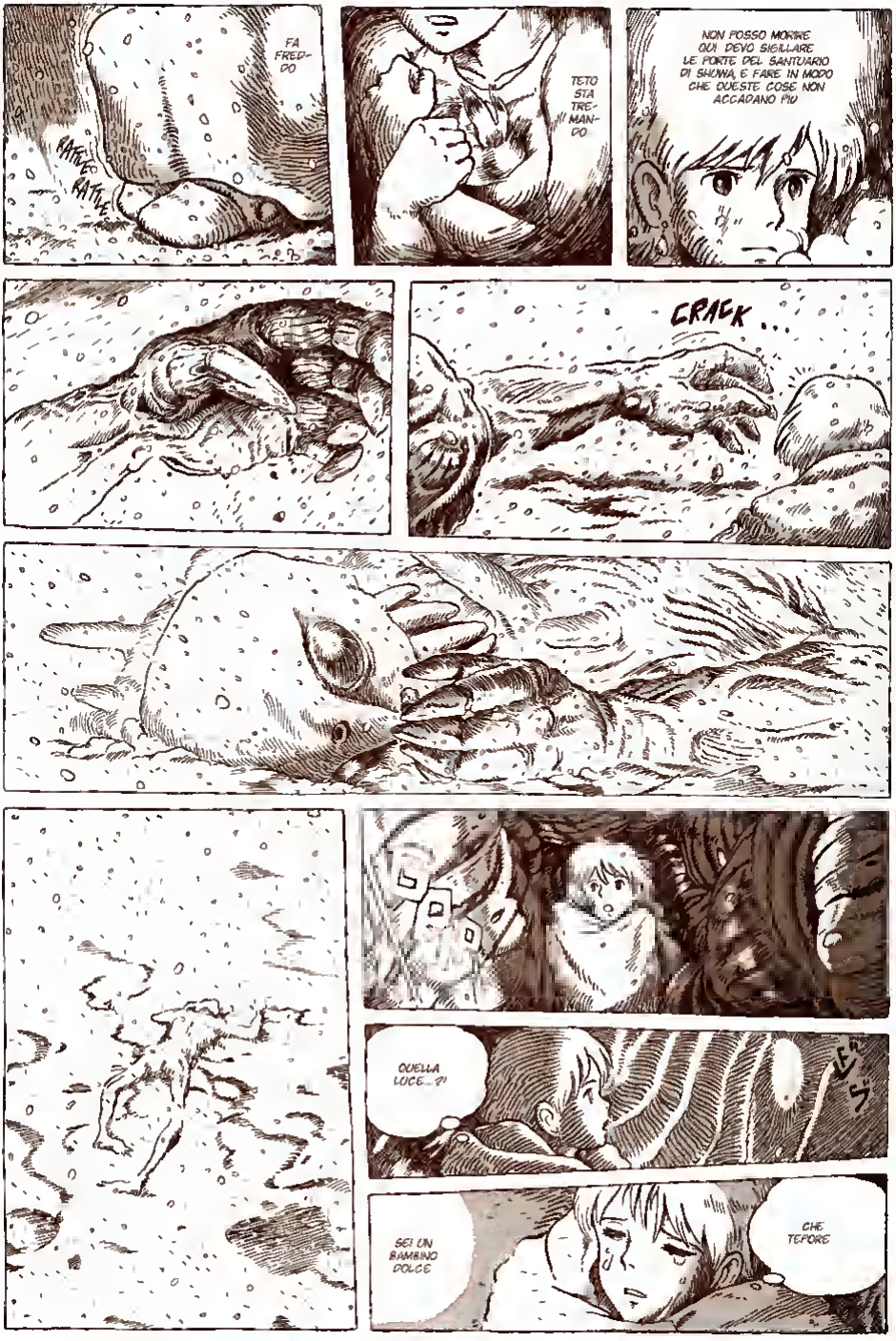
FA FREDDO
RAFFICA RAFFICA
TETO STA TREMANDO
NON POSSO MORIRE QUI DEVO SIGILLARE LE PORTE DEL SANTUARIO DI SHUNA, E FARE IN MODO CHE QUESTE COSE NON ACCADANO PIU'
CRACK...
QUELLA LUCE...?!
SEI UN BAMBINO DOLCE
CHE TEPORE

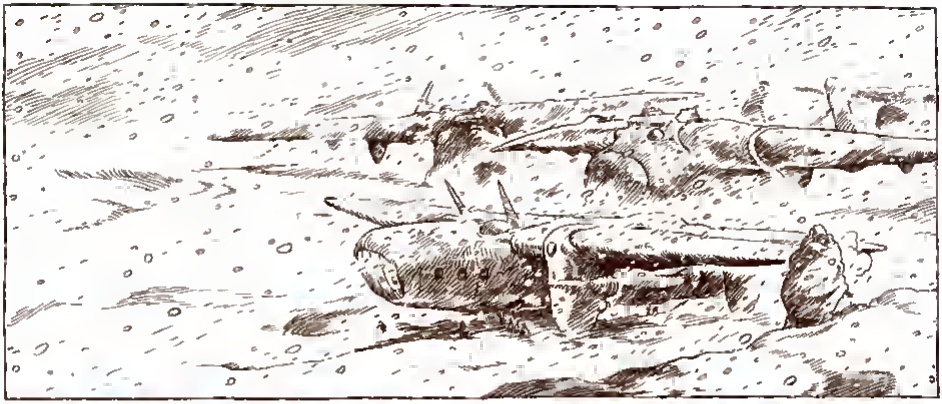

PORTATE ALTRE BOTTIGLIE DI OSSIGENO!
EH! QUALCUNO CHIUDA SUBITO QUELLA PORTA!

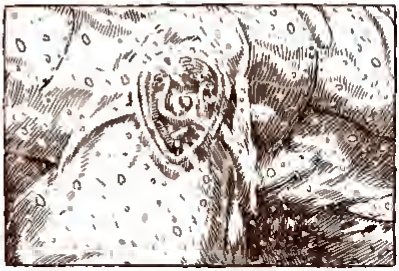

PER QUESTO TI AVEVO DETTO CHE SAREMMO DOVUTI PASSARE DAL MARE DELLA PUTREFAZIONE

MENTRE NOI CE NE STIAMO QUI, DI CERTO NOSTRO PADRE CERCHERÀ DI IMPOSSESSARSI DEI SEGRETI DI SHUWA PER CONTO PROPRIO
FLU
HHAA

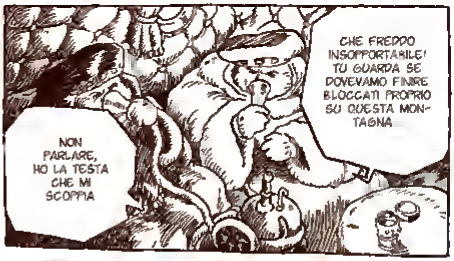
NON PARLARE, HO LA TESTA CHE MI SCOPPIA
CHE FREDDO INSOPPORTABILE! TU GUARDA SE DOVEVAMO FINIRE BLOCCATI PROPRIO SU QUESTA MONTAGNA

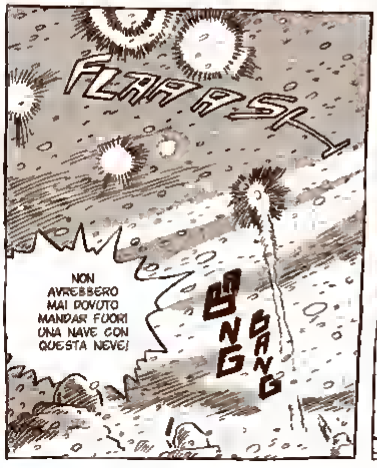
FLAASH
NON AVREBBERO MAI DOVUTO MANDAR FUORI UNA NAVE CON QUESTA NEVE!
BANG
BANG

BOOO
È LA NAVE CHE ABBIAMO INVIATO ALLA RICERCA DI UN PERCORSO FINALMENTE SONO TORNATI

WOOSH
SÌ, PROVACI E VEDRAI! CI SCOPRIREBBERO IN UN ATTIMO

SPARATE UN PROIETTILE DI SEGNALAZIONE! NON POSSONO VEDERCI DA LASSÙ!
WOOOSH

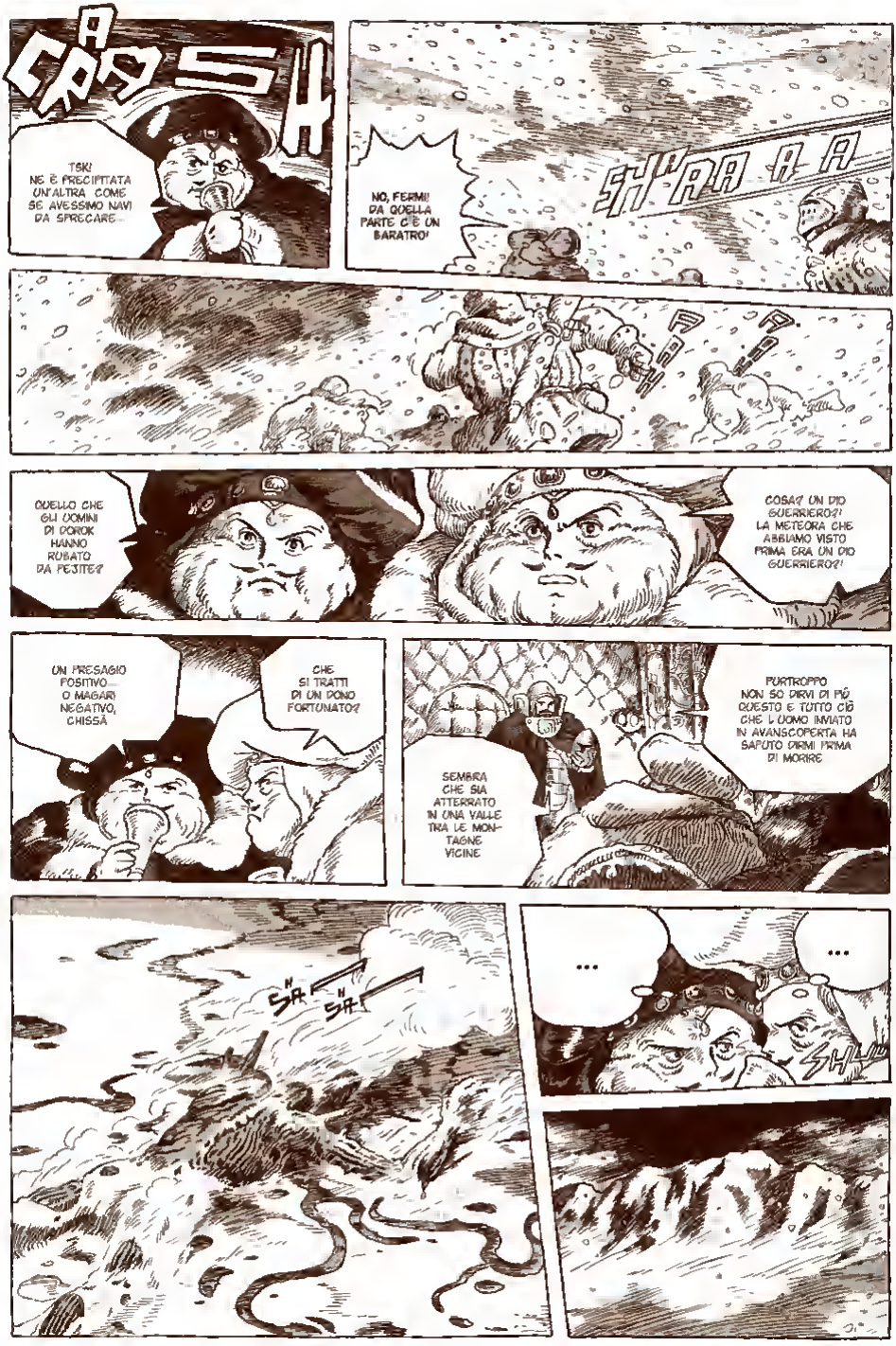
CRASH
TSK! NE È PRECIPITATA UN'ALTRA. COME SE AVESSIMO NAVI DA SPRECARE...
NO, FERMI! DA QUELLA PARTE C'È UN BARATRO!
SPARA A A
PAH
PAH
QUELLO CHE GLI UOMINI DI DOROK HANNO RUBATO DA PESITE?
COSA? UN DIO GUERRIERO?! LA METEORA CHE ABBIAMO VISTO PRIMA ERA UN DIO GUERRIERO?!
UN PRESAGIO POSITIVO... O MAGARI NEGATIVO, CHISSÀ
CHE SI TRATTI DI UN DONO FORTUNATO?
SEMBRA CHE SIA ATTERRATO IN UNA VALLE TRA LE MONTAGNE VICINE
PURTROPPO NON SO DIRVI DI PIÙ. QUESTO È TUTTO CIÒ CHE L'UOMO INVIATO IN AVANSCOPERTA HA SAPUTO DIRMI PRIMA DI MORIRE
SHA SHA
...
...
SHUU

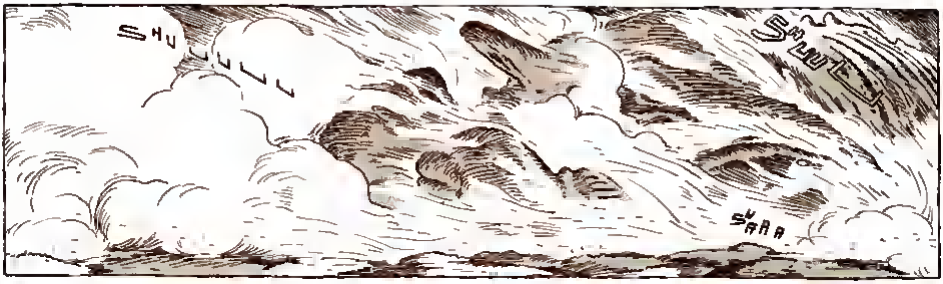
SHU
SHUUU
SARA

OH?!
PANT PANT

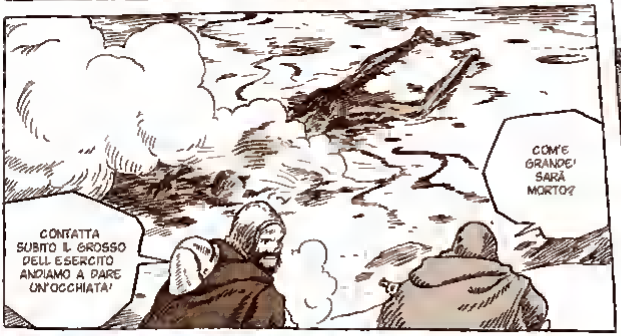
COM'È GRANDE! SARÀ MORTO?
CONTATTA SUBITO IL GROSSO DELL'ESERCITO ANDIAMO A DARE UN'OCCHIATA!

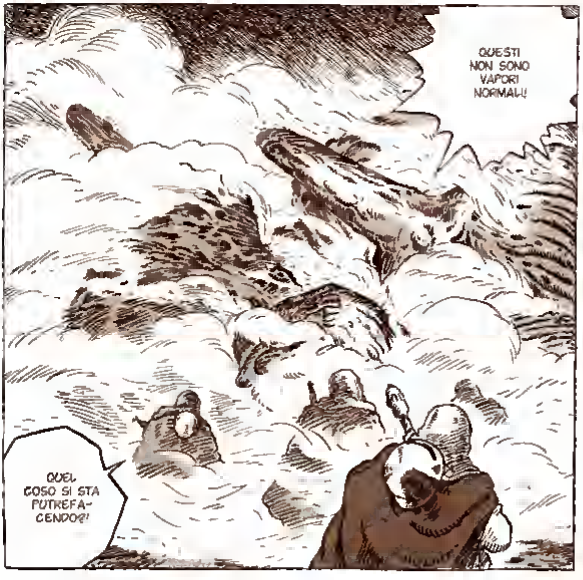
QUESTI NON SONO VAPORI NORMALI!
QUEL COSO SI STA PUTREFACENDO?!

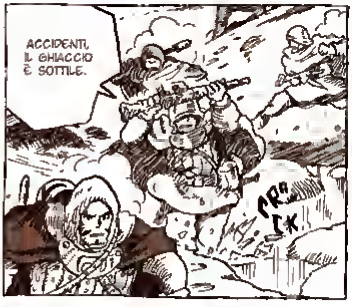
ACCIDENTI, IL GHIACCIO È SOTTILE.
CRA CK

COS'È QUESTO ODORE?!

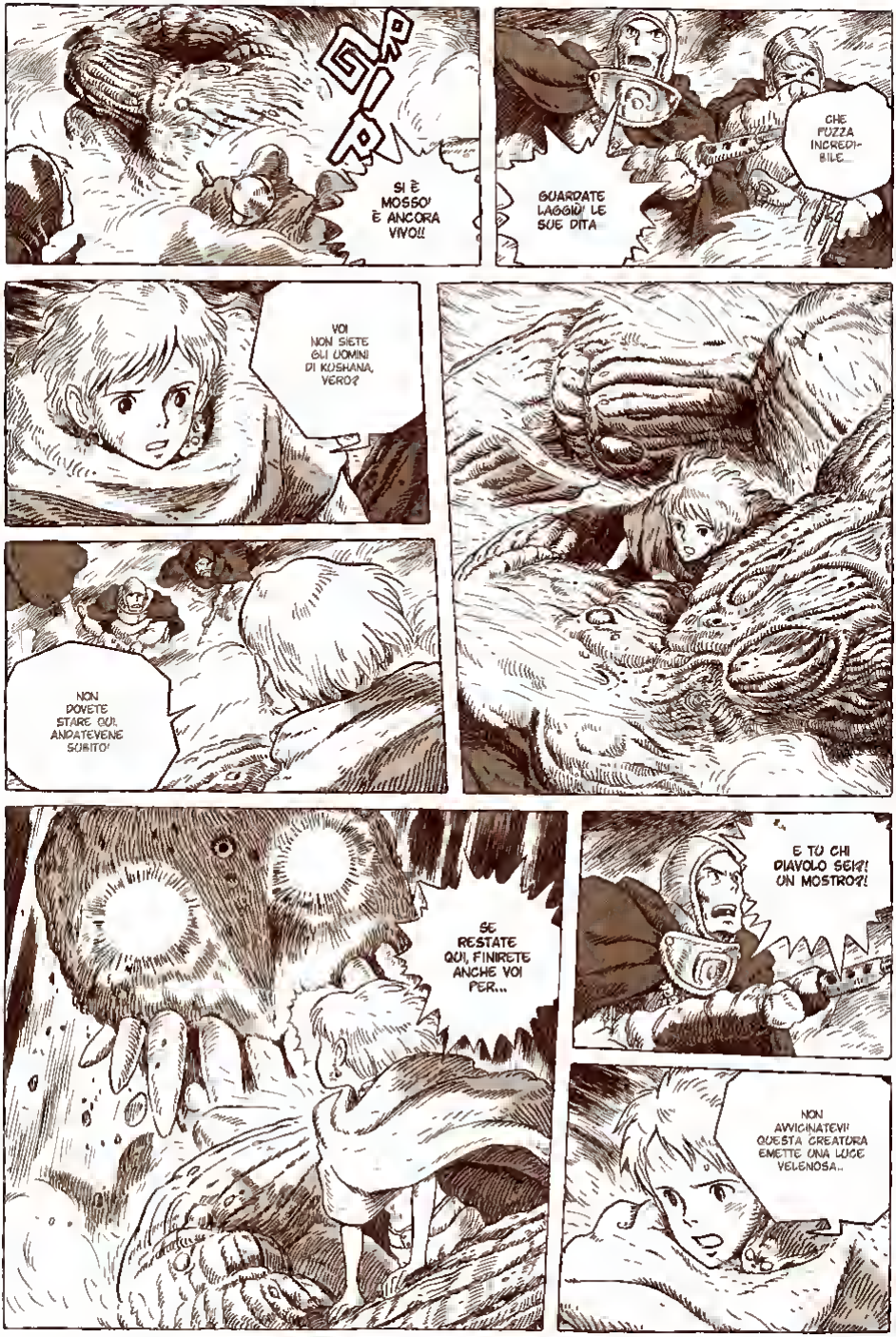
GLORP
SI È MOSSO! È ANCORA VIVO!!
GUARDATE LAGGIÙ! LE SUE DITA
CHE FUZZA INCREDIBILE...
VOI NON SIETE GLI UOMINI DI KOSHANA, VERO?
NON DOVETE STARE QUI. ANDATEVENE SUBITO!
SE RESTATE QUI, FINIRETE ANCHE VOI PER...
E TU CHI DIAVOLO SEI?! UN MOSTRO?!
NON AVVICINATEVI! QUESTA CREATURA EMETTE UNA LUCE VELENOSA...

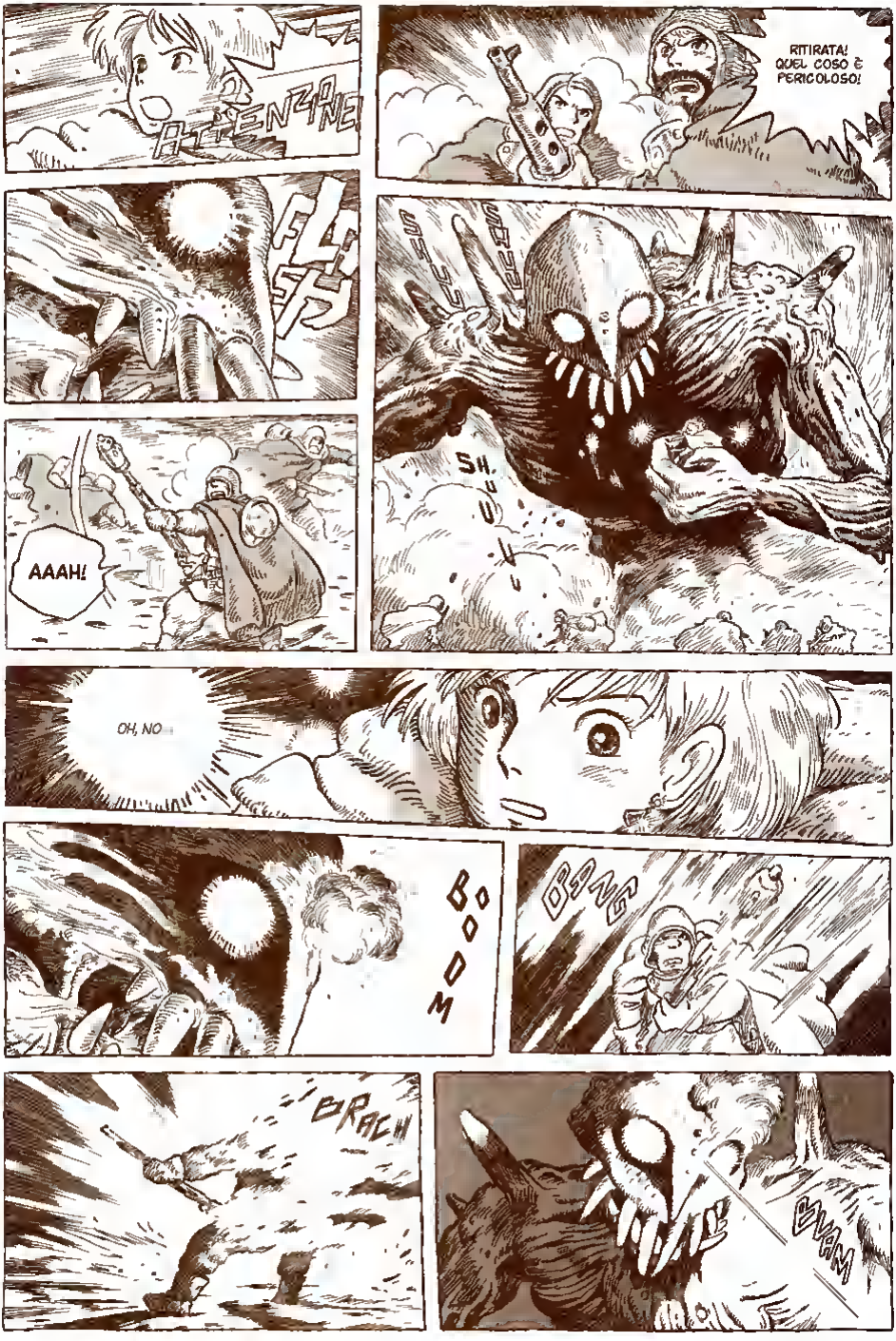
ATTENZIONE!
RITIRATA! QUEL COSO È PERICOLOSO!
GRRRR
SH.
AAAH!
OH, NO...
BOOO
BANG
BRACH
BLAM

...AH...
FERMO, NON DEVI SPARARE!
SPAA
SPAK
GNAG
TAPAP
AH AH
AH AH AH
BZZBLANG
SI STA DIVER-TENDO!
...!!
NON SPARARE!
SHAA
SHAA
SHAA
SMETTILA SUBITO!

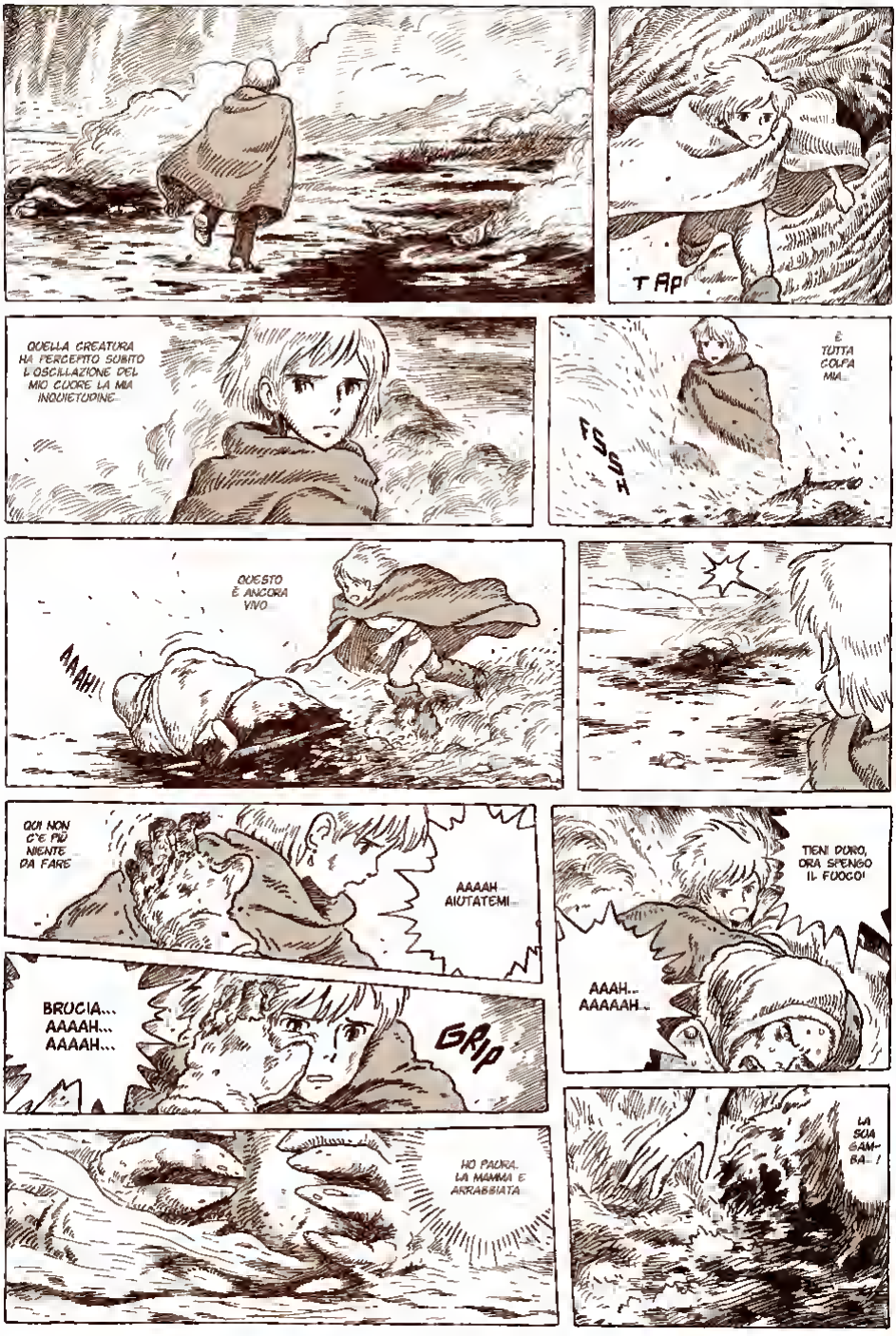
T Ap
QUELLA CREATURA HA PERCEPITO SUBITO L'OSCILLAZIONE DEL MIO CUORE LA MIA INQUIETUDINE...
FSSH
È TUTTA COLPA MIA...
AAAH!
QUESTO È ANCORA VIVO
OGNI NON C'È PIÙ NIENTE DA FARE
AAAAH... AIUTATEMI...
BRUCIA... AAAAH... AAAAH...
GRIP
TIENI DURO, ORA SPENGO IL FUOCO!
AAAH... AAAAAH...
HO PAURA. LA MAMMA È ARRABBIATA
LA SUA GAMBA...!

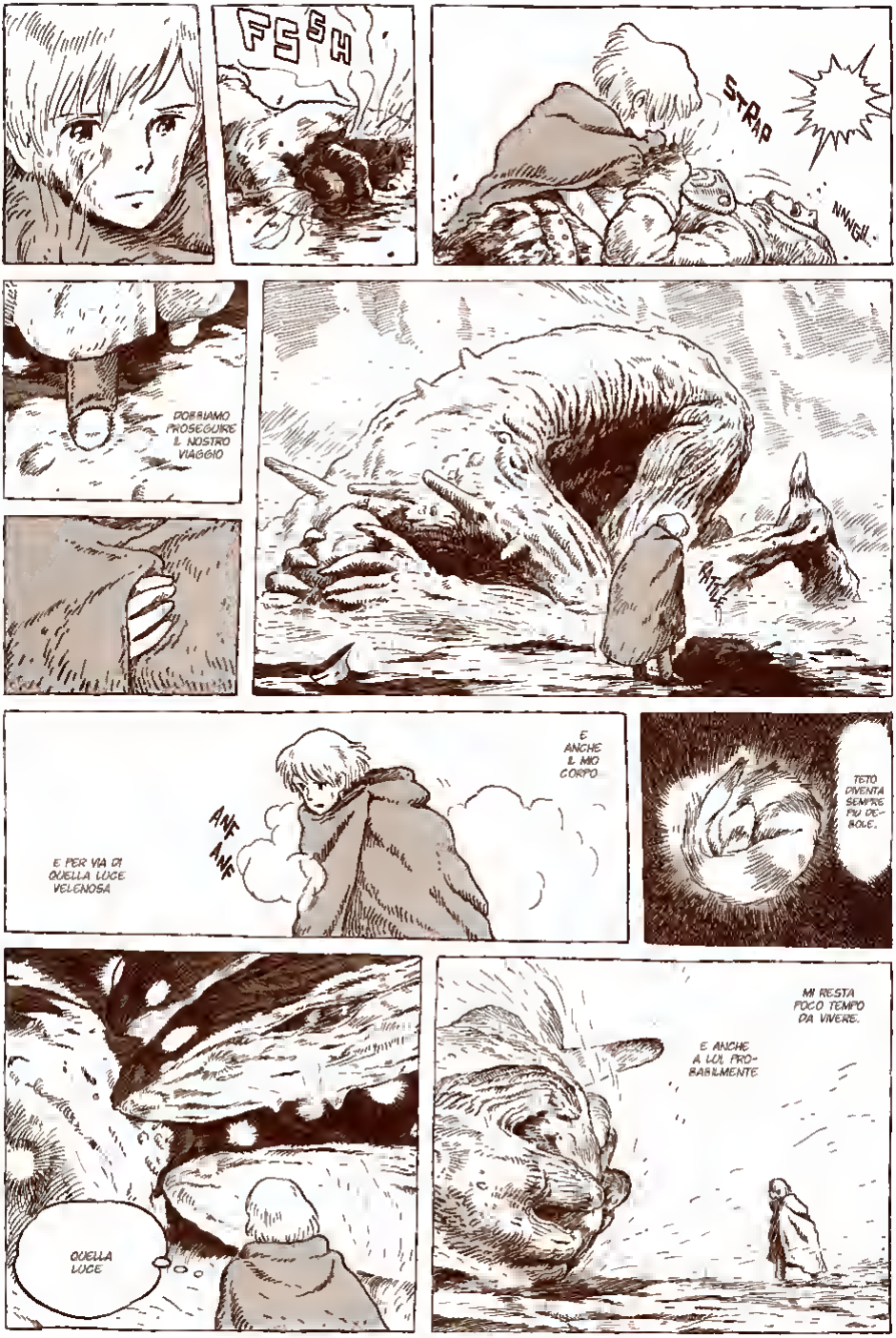
FSSH
STRAP
NNNGH...
DOBBIAMO PROSEGUIRE IL NOSTRO VIAGGIO
RITUC
E ANCHE IL MIO CORPO
ANF ANF
E PER VIA DI QUELLA LUCE VELENOSA
TETO DIVENTA SEMPRE PIU' DEBOLE.
QUELLA LUCE
MI RESTA POCO TEMPO DA VIVERE.
E ANCHE A LUI PROBABILMENTE

FINIREBBE COME LE PIANTE FUNGIFERE
SE ADESSO LO ABBANDONASSI ..
ORA RIESCI A MUOVERTI, VERO? ALZA LA TESTA
MI DISPIACE, LO SO CHE VOLEVI PROTEGGERMI
NO, ORA NON PIU
... MAMMA, SEI ARRABBIATA?
IL SUO DENTE...?!
MI PIACE COMBATTERE PER LA MAMMA
ORA MI SONO RIPOSATO. POSSO VOLARE ANDIAMO NELLE TERRE A OVEST
MOU
CALMA, NON AGITARTI
LA MAMMA NON E' ARRABBIATA! EVVIVA!

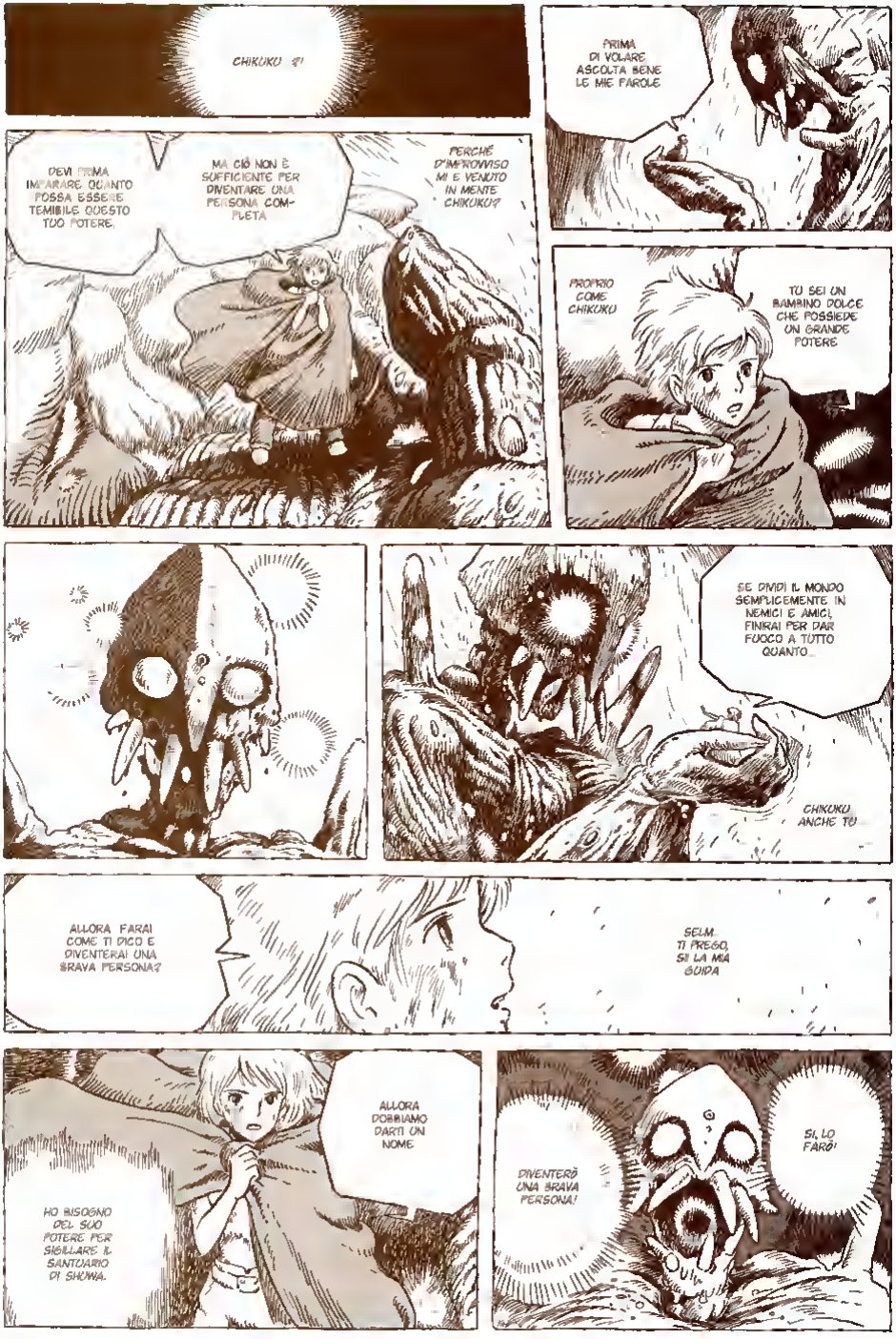
CHIKUKO ?!
PRIMA DI VOLARE ASCOLTA BENE LE MIE PAROLE
DEVI PRIMA IMPARARE QUANTO POSSA ESSERE TEMIBILE QUESTO TUO POTERE.
MA CIÒ NON È SUFFICIENTE PER DIVENTARE UNA PERSONA COMPLETA
PERCHÉ D'IMPROVVISO MI È VENUTO IN MENTE CHIKUKO?
PROPRIO COME CHIKUKO
TU SEI UN BAMBINO DOLCE CHE POSSIEDE UN GRANDE POTERE
SE DIVIDI IL MONDO SEMPLICEMENTE IN NEMICI E AMICI, FINIRAI PER DAR FUOCO A TUTTO QUANTO...
CHIKUKO, ANCHE TU...
ALLORA FARAI COME TI DICO E DIVENTERAI UNA BRAVA PERSONA?
SELM. TI PRESO, SII LA MIA GUIDA
ALLORA DOBBIAMO DARTI UN NOME
HO BISOGNO DEL SUO POTERE PER SIGILLARE IL SANTUARIO DI SHOWA.
DIVENTERÒ UNA BRAVA PERSONA!
SÌ, LO FARÒ!

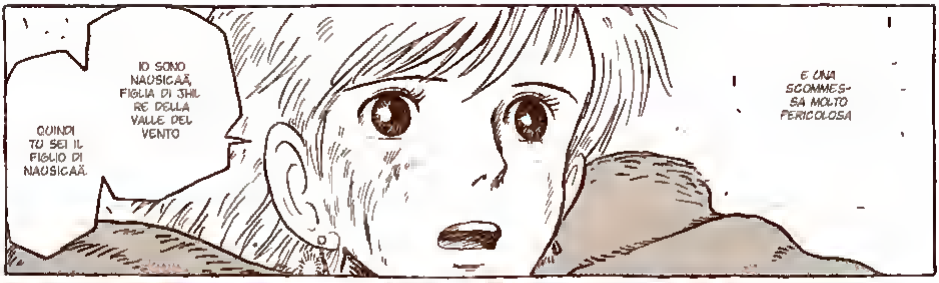
QUINDI TU SEI IL FIGLIO DI NAUSICAÄ.
IO SONO NAUSICAÄ, FIGLIA DI JHIL RE DELLA VALLE DEL VENTO
È UNA SCOMMESSA MOLTO PERICOLOSA

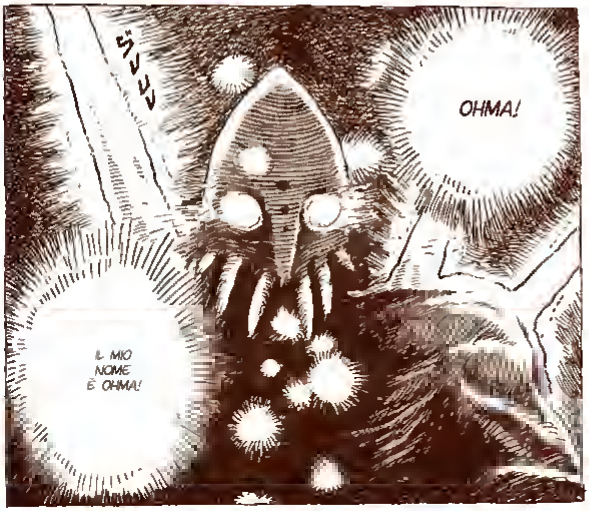
SVUU
OHMA!
IL MIO NOME È OHMA!

OHMA...

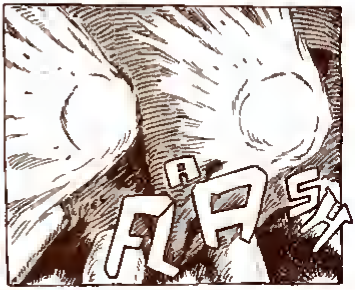
FLA

ADESSO MI DIRIGERÒ VERSO LE TERRE DELL'OVEST INSIEME ALLA MIA PICCOLA MADRE!

IL FIGLIO DI NAUSICAÄ DELLA VALLE DEL VENTO... OHMA!
AVVOLTO DA ANELLI DI LUCE, OHMA È INSIEME ARBITRO E GUERRIERO!

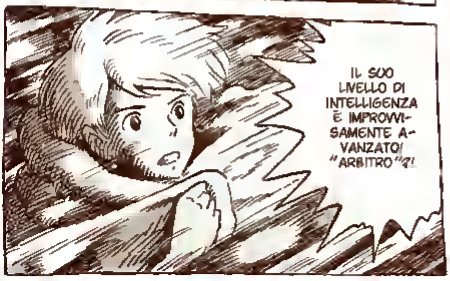
IL SUO LIVELLO DI INTELLIGENZA È IMPROVVISAMENTE AVANZATO! "ARBITRO"?!

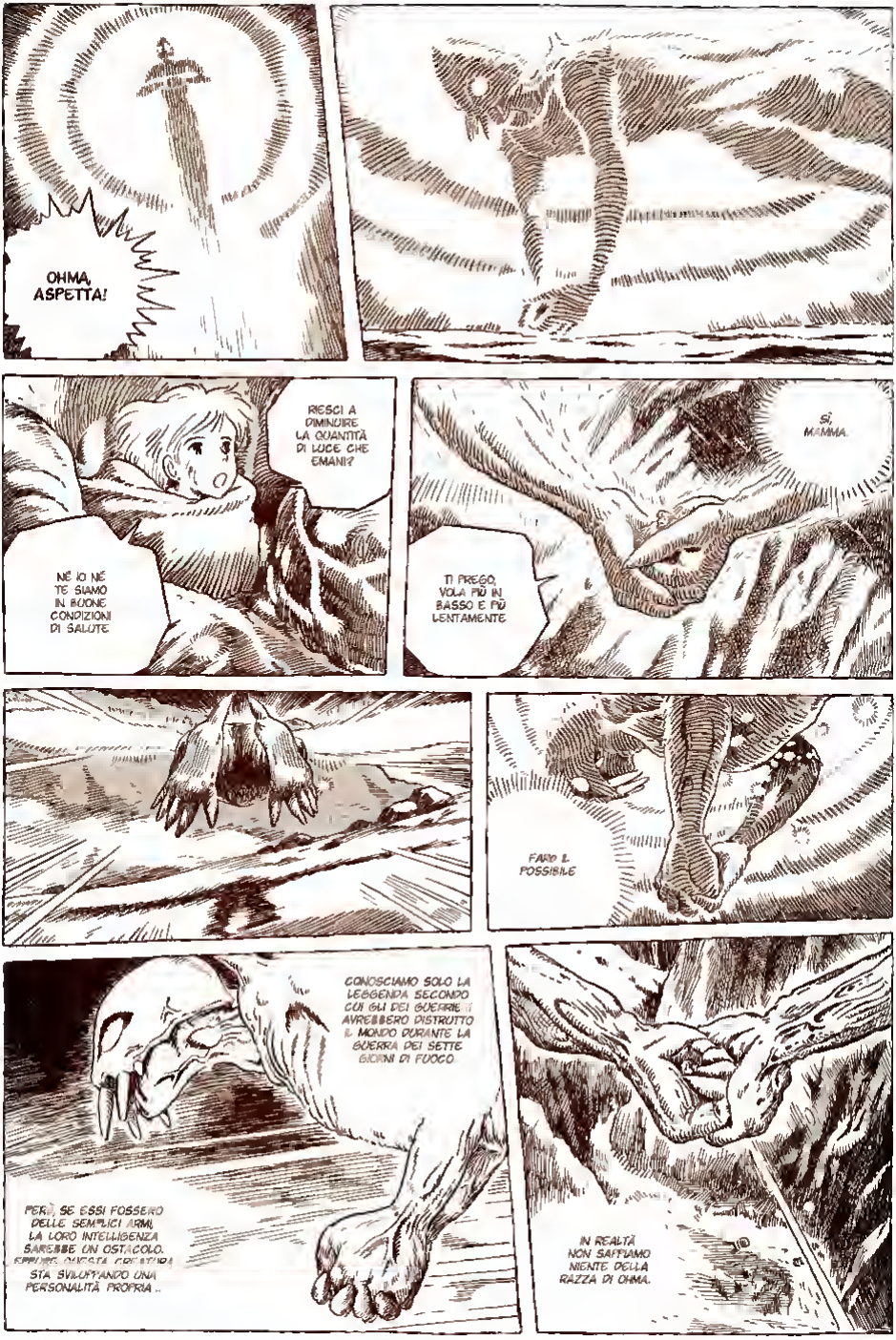
OHMA, ASPETTA!
RIESCI A DIMINUIRE LA QUANTITÀ DI LUCE CHE EMANI?
NÉ IO NÉ TE SIAMO IN BUONE CONDIZIONI DI SALUTE
SÌ, MAMMA.
TI PREGO, VOLA PIÙ IN BASSO E PIÙ LENTAMENTE
FARÒ IL POSSIBILE
CONOSCIAMO SOLO LA LEGGENDA SECONDO CUI GLI DEI GUERRIERI AVREBBERO DISTRUTTO IL MONDO DURANTE LA GUERRA DEI SETTE GIORNI DI FUOCO.
PERÒ, SE ESSI FOSSERO DELLE SEMPLICI ARMI, LA LORO INTELLIGENZA SAREBBE UN OSTACOLO. EPPURE, QUESTA CREATURA STA SVILUPPANDO UNA PERSONALITÀ PROPRIA...
IN REALTÀ NON SAPPIAMO NIENTE DELLA RAZZA DI OHMA.

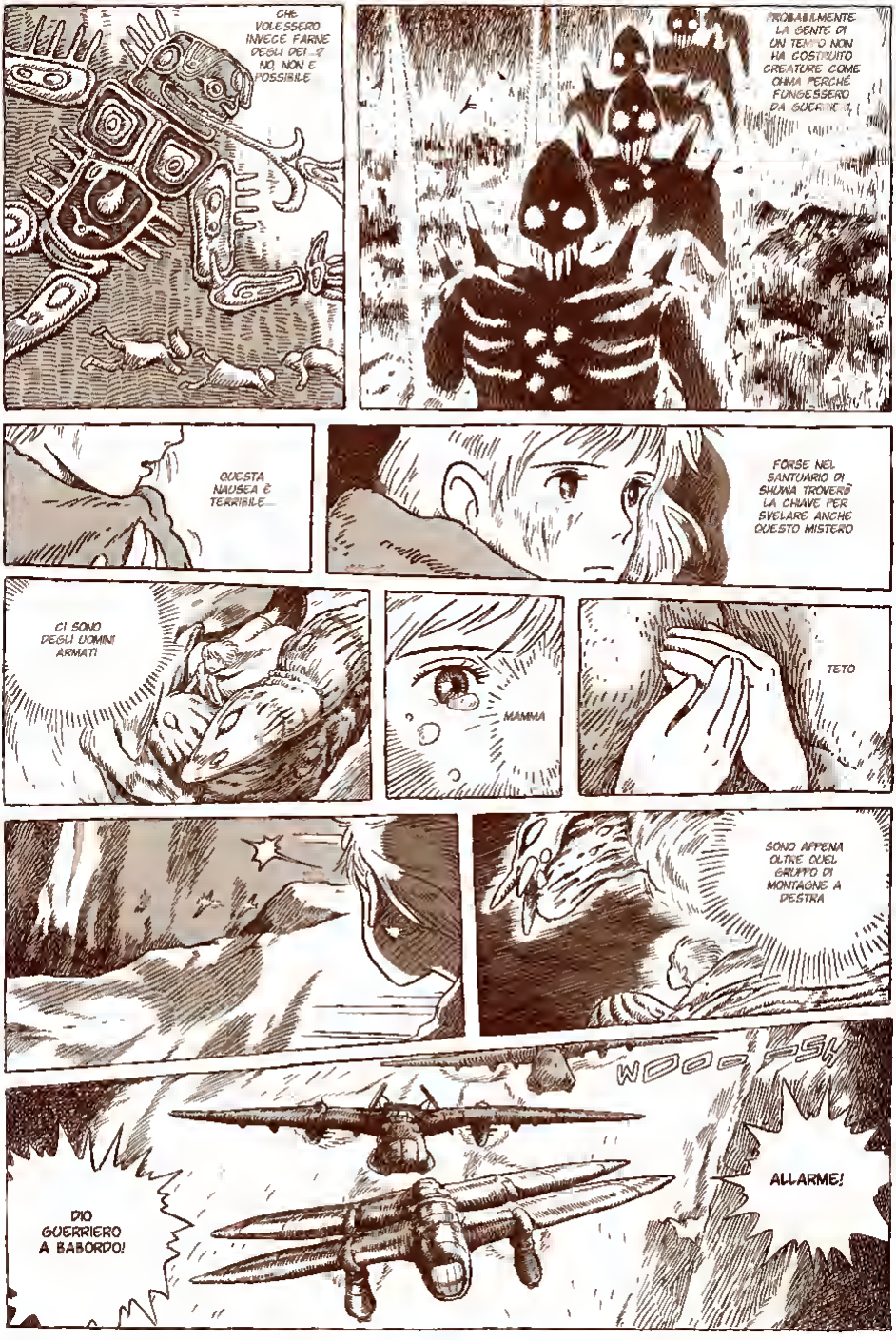
CHE VOLESSERO INVECE FARNE DEGLI DEI...? NO, NON È POSSIBILE
PROBABILMENTE LA GENTE DI UN TEMPO NON HA COSTRUITO CREATURE COME OHMA PERCHÉ FUNGESSERO DA GUERRIERI...
QUESTA NAUSEA È TERRIBILE...
FORSE NEL SANTUARIO DI SHUWA TROVERÒ LA CHIAVE PER SVELARE ANCHE QUESTO MISTERO
CI SONO DEGLI UOMINI ARMATI
MAMMA
TETO
SONO APPENA OLTRE QUEL GRUPPO DI MONTAGNE A DESTRA
WOOOSH
DIO GUERRIERO A BABORDO!
ALLARME!

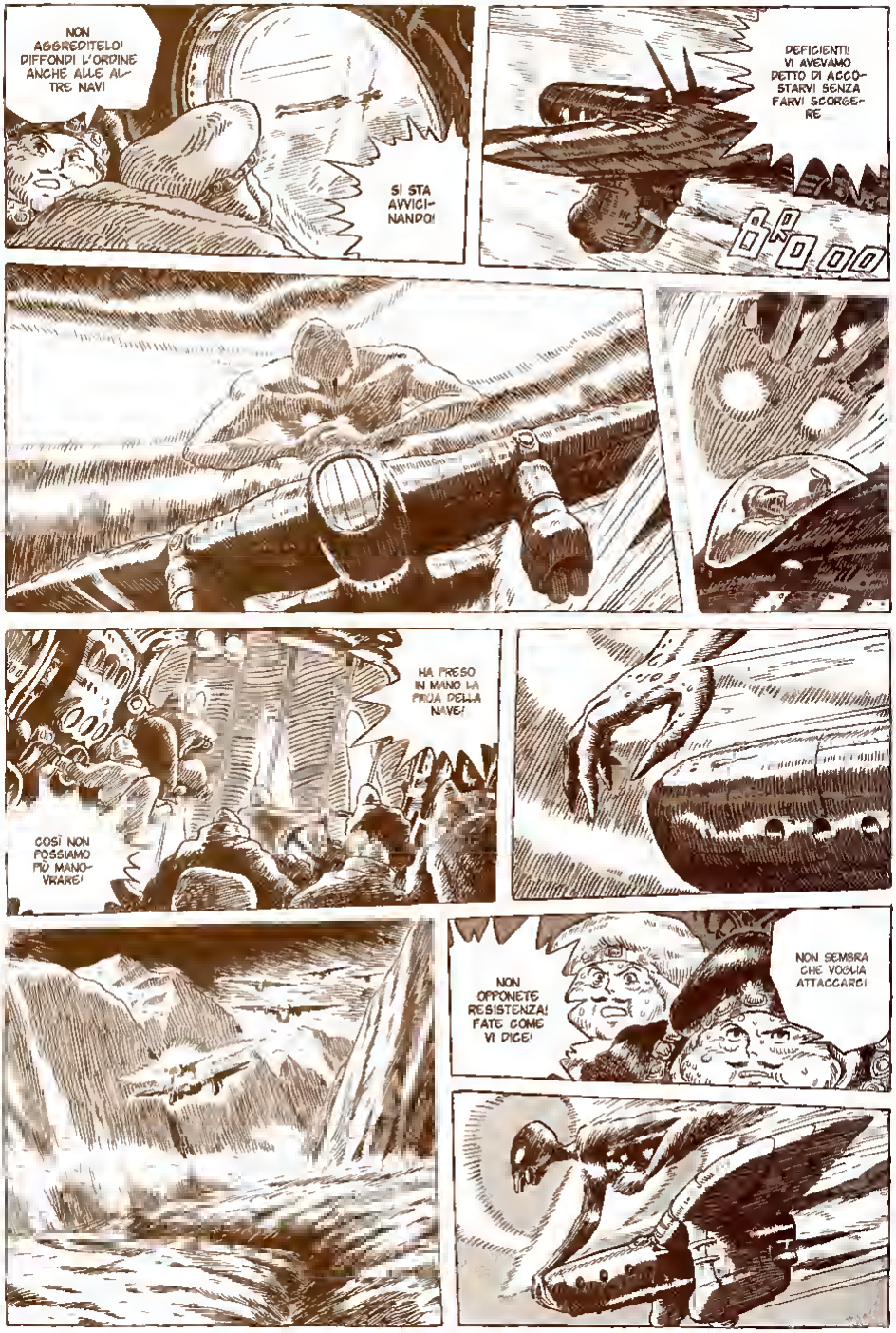
NON AGGREDITELO! DIFFONDI L'ORDINE ANCHE ALLE ALTRE NAVI
SI STA AVVICINANDO!
DEFICIENTI! VI AVEVAMO DETTO DI ACCOSTARVI SENZA FARVI SCORGERE
HA PRESO IN MANO LA PRUA DELLA NAVE!
COSÌ NON POSSIAMO PIÙ MANOVRARE!
NON OPPONETE RESISTENZA! FATE COME VI DICE!
NON SEMBRA CHE VOGLIA ATTACCARCI

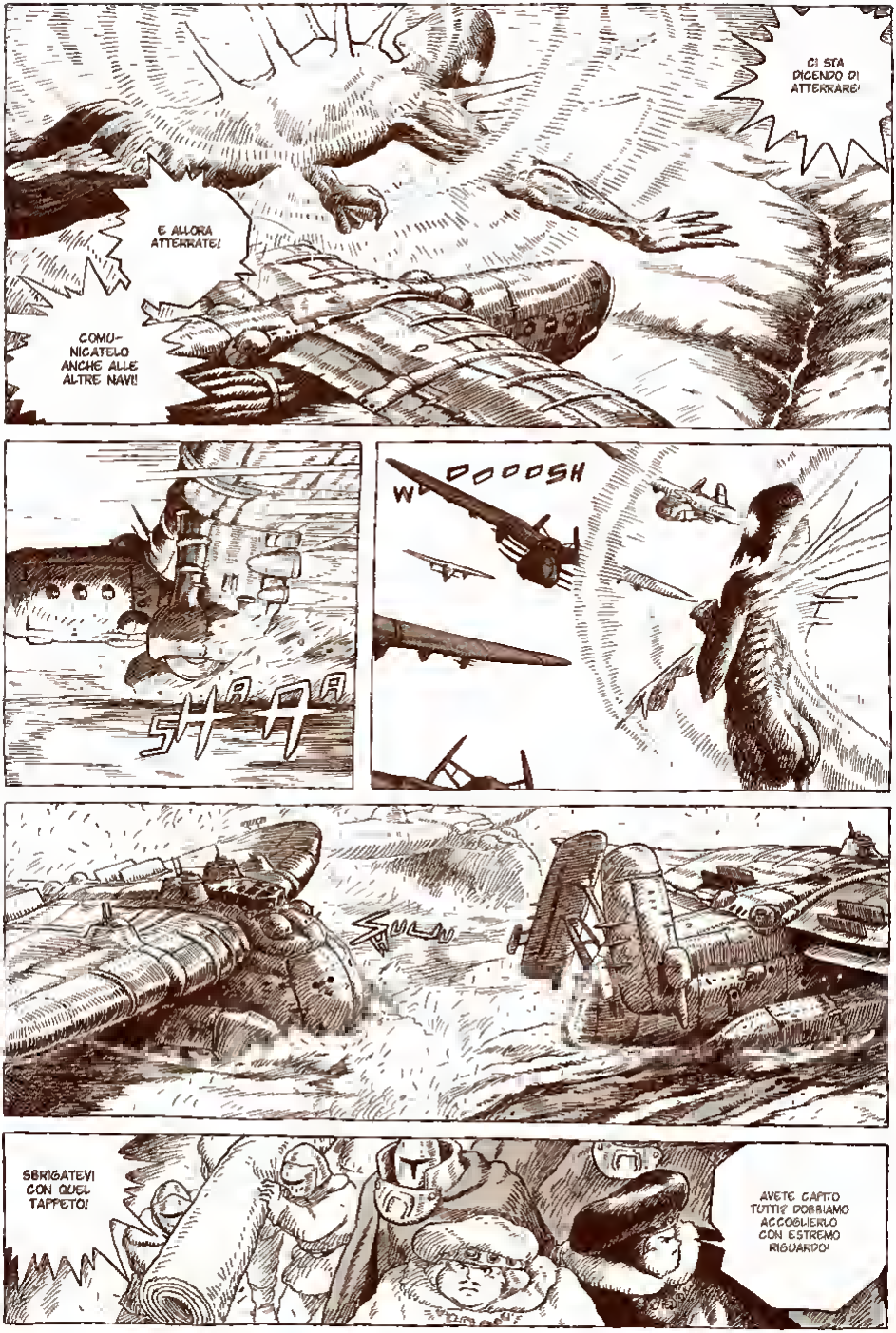
CI STA DICENDO DI ATTERRARE!
E ALLORA ATTERRATE!
COMUNICATELO ANCHE ALLE ALTRE NAVI!
SHAA
WOOOOSH
SBRIGATEVI CON QUEL TAPPETO!
AVETE CAPITO TUTTI? DOBBIAMO ACCOGLIERLO CON ESTREMO RIGUARDO!

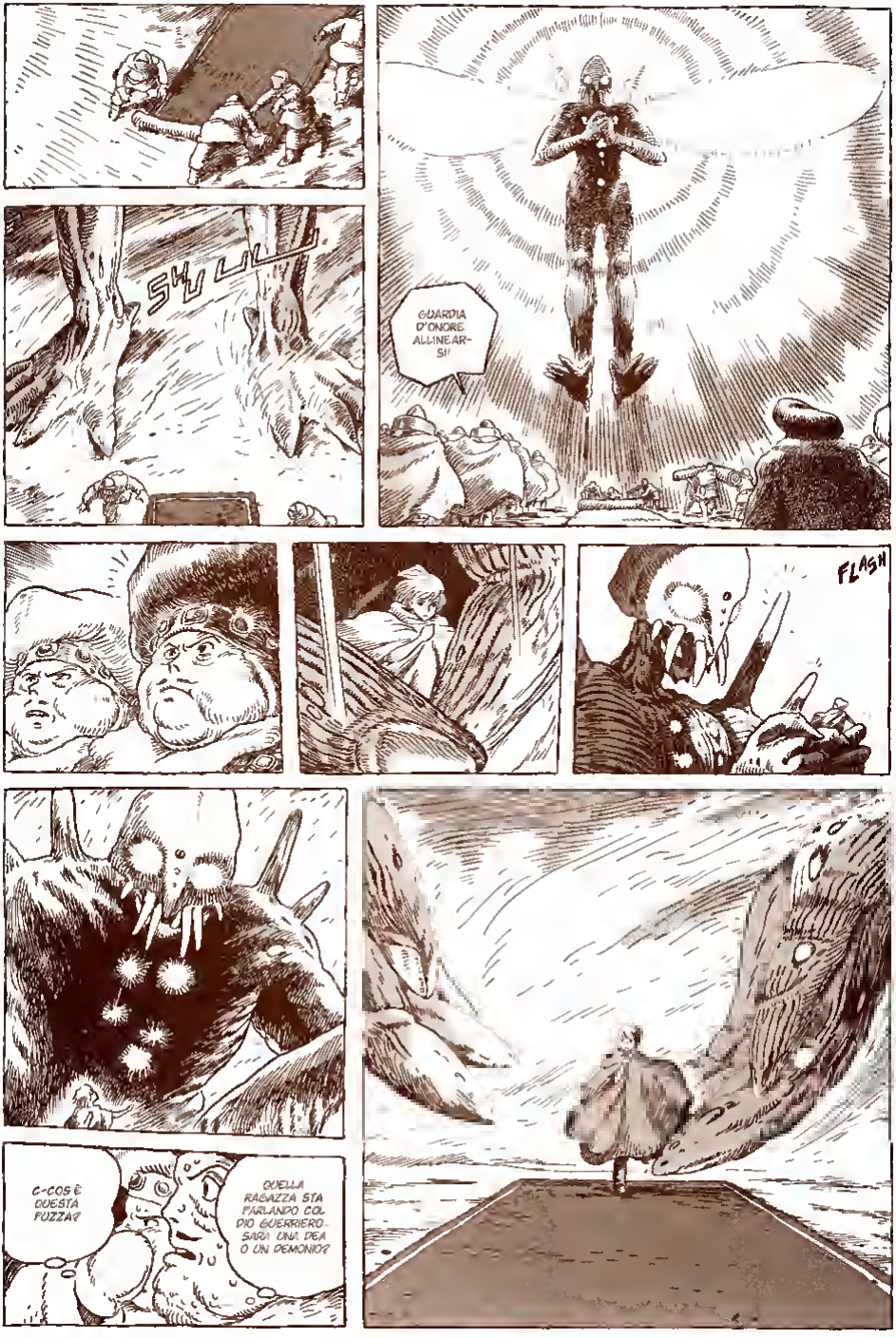
SHUU
GUARDIA D'ONORE, ALLINEARSI!
FLASH
C-COS'È QUESTA FUZZA?
QUELLA RAGAZZA STA PARLANDO COL DIO GUERRIERO... SARÀ UNA DEA O UN DEMONIO?

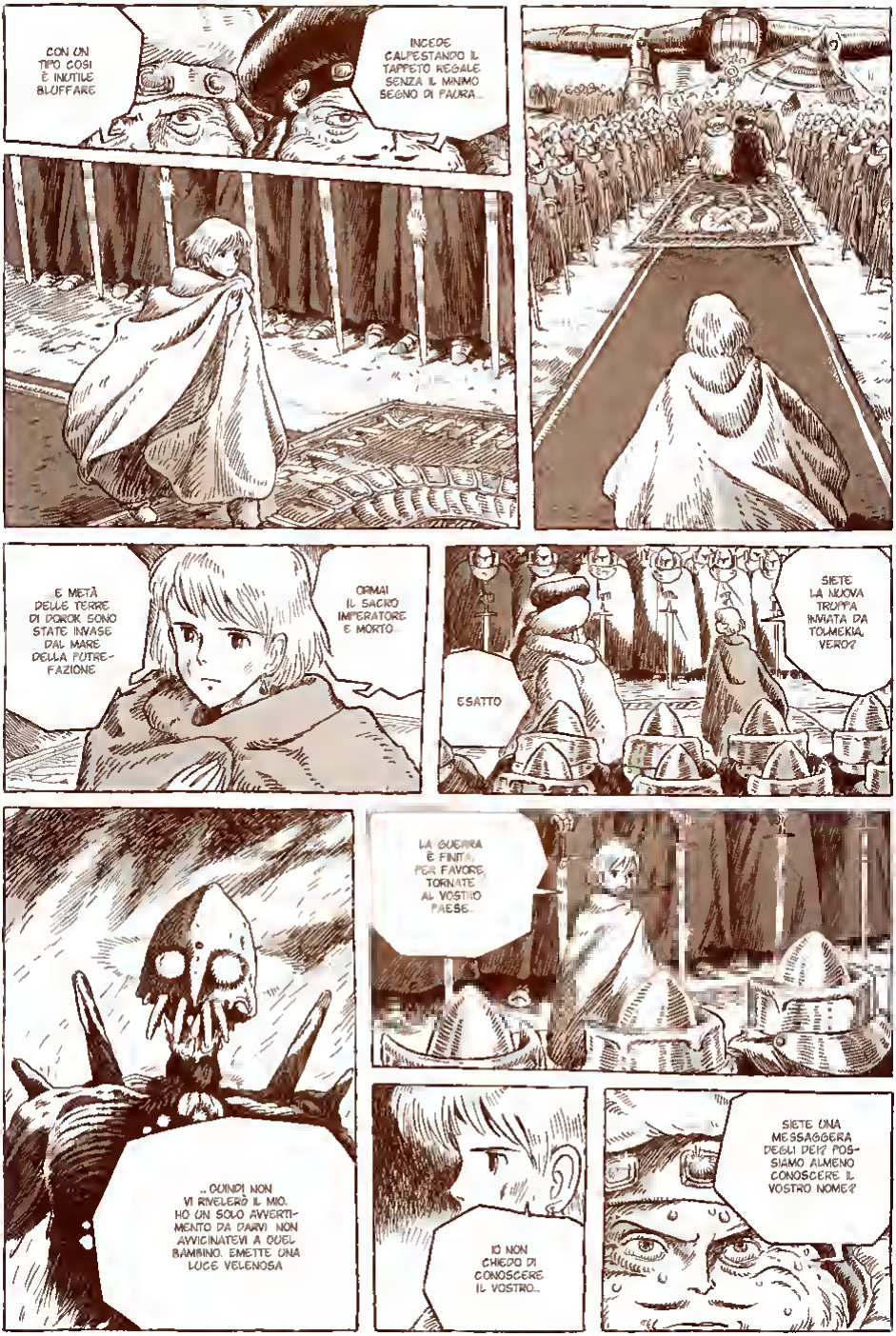
CON UN TIPO COSÌ È INUTILE BLUFFARE
INCEDE CALPESTANDO IL TAPPETO REGALE SENZA IL MINIMO SEGNO DI PAURA...
E METÀ DELLE TERRE DI DOROK SONO STATE INVASE DAL MARE DELLA PUTREFAZIONE
ORMAI IL SACRO IMPERATORE È MORTO...
ESATTO
SIETE LA NUOVA TRUPPA INVIATA DA TOLMEKIA, VERO?
LA GUERRA È FINITA! PER FAVORE, TORNATE AL VOSTRO PAESE.
...QUINDI NON VI RIVELERÒ IL MIO. HO UN SOLO AVVERTIMENTO DA DARVI. NON AVVICINATEVI A QUEL BAMBINO. EMETTE UNA LUCE VELENOSA
IO NON CHIEDO DI CONOSCERE IL VOSTRO...
SIETE UNA MESSAGGERA DEGLI DEI? POSSIAMO ALMENO CONOSCERE IL VOSTRO NOME?

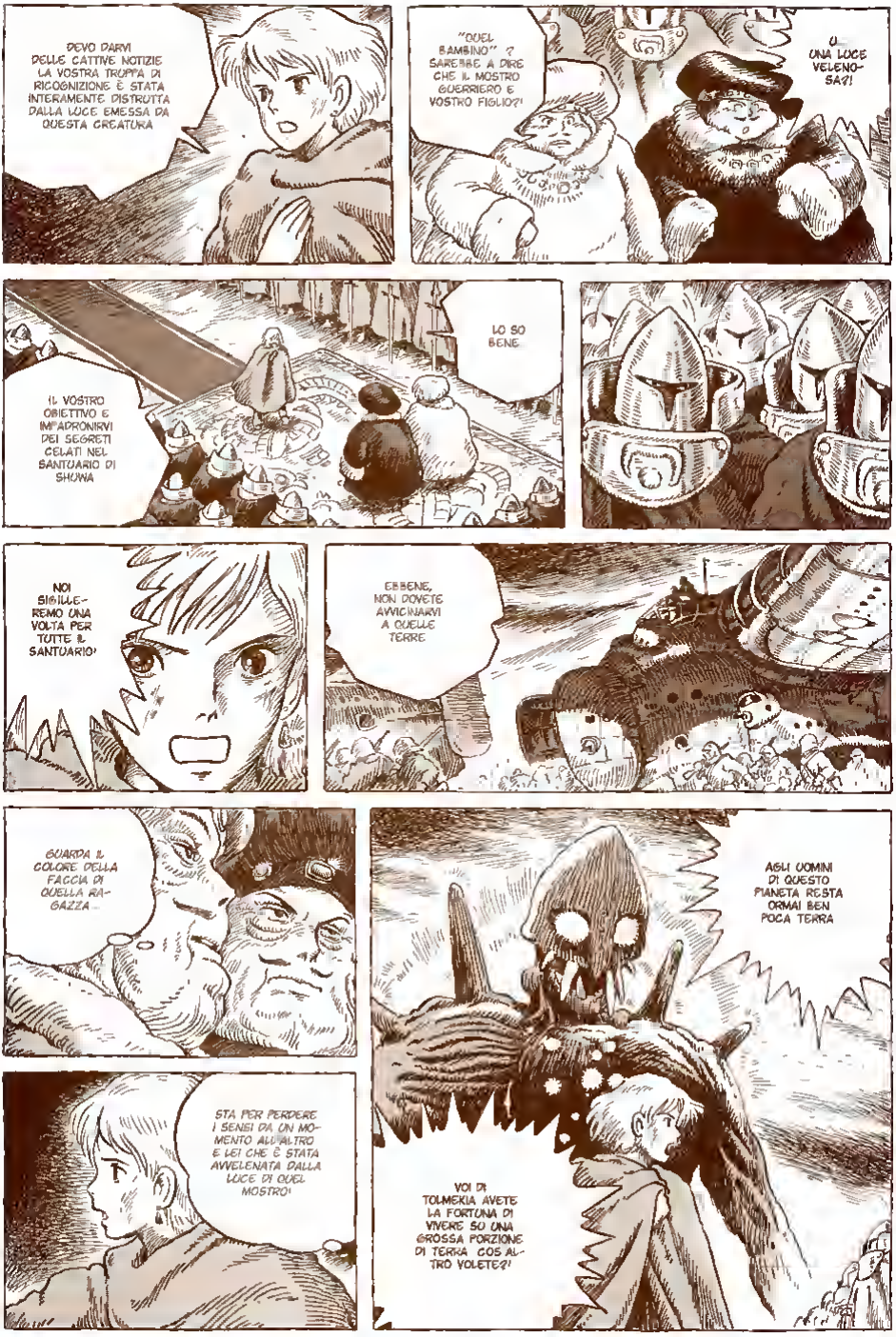
DEVO DARVI DELLE CATTIVE NOTIZIE LA VOSTRA TRUPPA DI RICOGNIZIONE È STATA INTERAMENTE DISTRUTTA DALLA LUCE EMESSA DA QUESTA CREATURA
"QUEL BAMBINO" ? SAREBBE A DIRE CHE IL MOSTRO GUERRIERO È VOSTRO FIGLIO?
O UNA LUCE VELENOSA?!
LO SO BENE
IL VOSTRO OBIETTIVO È IMPADRONIRVI DEI SEGRETI CELATI NEL SANTUARIO DI SHUNA
NOI SIGILLEREMO UNA VOLTA PER TUTTE IL SANTUARIO!
EBBENE, NON DOVETE AVVICINARVI A QUELLE TERRE
GUARDA IL COLORE DELLA FACCIA DI QUELLA RAGAZZA...
STA PER PERDERE I SENSI DA UN MOMENTO ALL'ALTRO E LEI CHE È STATA AVVELENATA DALLA LUCE DI QUEL MOSTRO!
AGLI UOMINI DI QUESTO PIANETA RESTA ORMAI BEN POCA TERRA
VOI DI TOLMEKIA AVETE LA FORTUNA DI VIVERE SU UNA GROSSA PORZIONE DI TERRA COS'ALTRO VOLETE?!

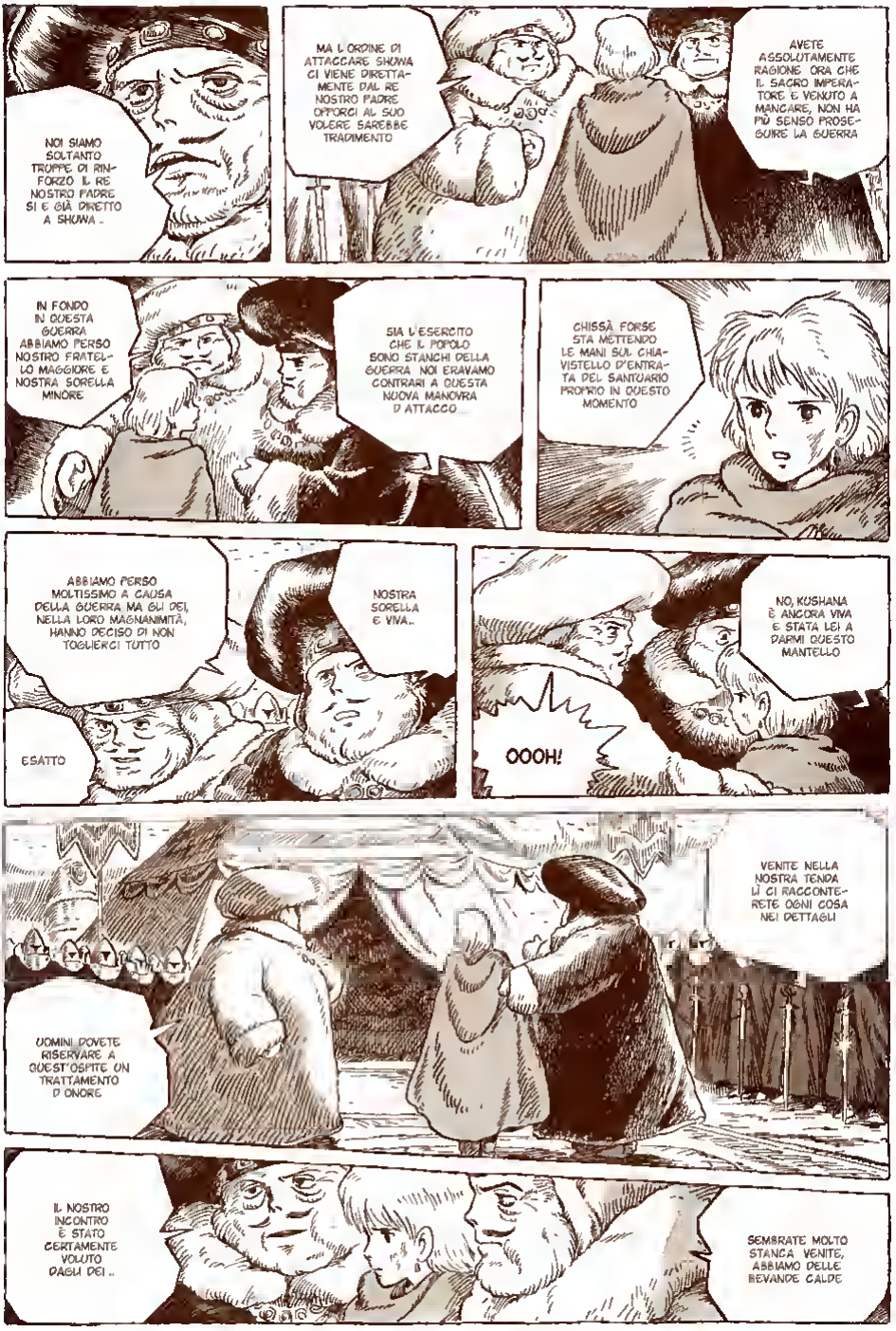
NOI SIAMO SOLTANTO TRUPPE DI RINFORZO IL RE NOSTRO PADRE SI È GIÀ DIRETTO A SHUWA..
MA L'ORDINE DI ATTACCARE SHUWA CI VIENE DIRETTAMENTE DAL RE NOSTRO PADRE OPPORCI AL SUO VOLERE SAREBBE TRADIMENTO
AVETE ASSOLUTAMENTE RAGIONE ORA CHE IL SACRO IMPERATORE È VENUTO A MANCARE, NON HA PIÙ SENSO PROSEGUIRE LA GUERRA
IN FONDO IN QUESTA GUERRA ABBIAMO PERSO NOSTRO FRATELLO MAGGIORE E NOSTRA SORELLA MINORE
SIA L'ESERCITO CHE IL POPOLO SONO STANCHI DELLA GUERRA NOI ERAVAMO CONTRARI A QUESTA NUOVA MANOVRA D'ATTACCO...
CHISSÀ FORSE STA METTENDO LE MANI SUL CHIAVISTELLO D'ENTRATA DEL SANTUARIO PROPRIO IN QUESTO MOMENTO
ABBIAMO PERSO MOLTISSIMO A CAUSA DELLA GUERRA MA GLI DEI, NELLA LORO MAGNANIMITÀ, HANNO DECISO DI NON TOGLIERCI TUTTO
NOSTRA SORELLA È VIVA..
ESATTO
NO, KUSHANA È ANCORA VIVA E STATA LEI A PRENDERMI QUESTO MANTELLO
OOOH!
VENITE NELLA NOSTRA TENDA LÌ CI RACCONTERETE OGNI COSA NEI DETTAGLI
UOMINI, DOVETE RISERVARE A QUEST'OSPITE UN TRATTAMENTO D'ONORE
IL NOSTRO INCONTRO È STATO CERTAMENTE VOLUTO DAGLI DEI..
SEMBRATE MOLTO STANCA VENITE, ABBIAMO DELLE BEVANDE CALDE

MAMMA...
VA TUTTO BENE HO SOLO AVUTO UN CAPOGIRO...
OHMA...
GU
RANT RANT
STAI ATTENTA A QUELLE PERSONE
MAMMA!
FOOSH
AGH
NA-AH

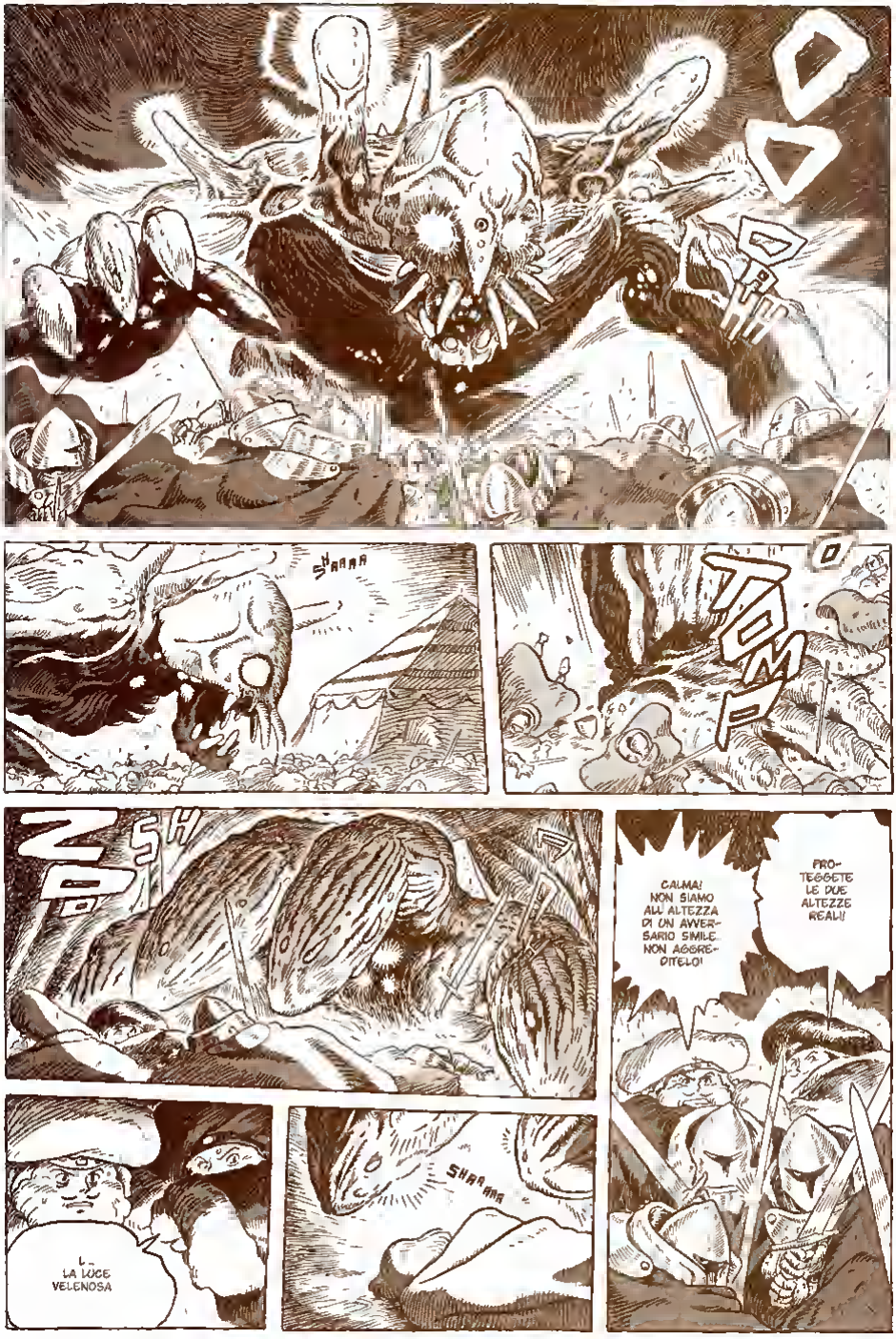
SHARRR
TOMP
ZOSH
LA LUCE VELENOSA
SHARRR
CALMA! NON SIAMO ALL'ALTEZZA DI UN AVVERSARIO SIMILE. NON AGGREDITELO!
PROTEGGETE LE DUE ALTEZZE REALI!

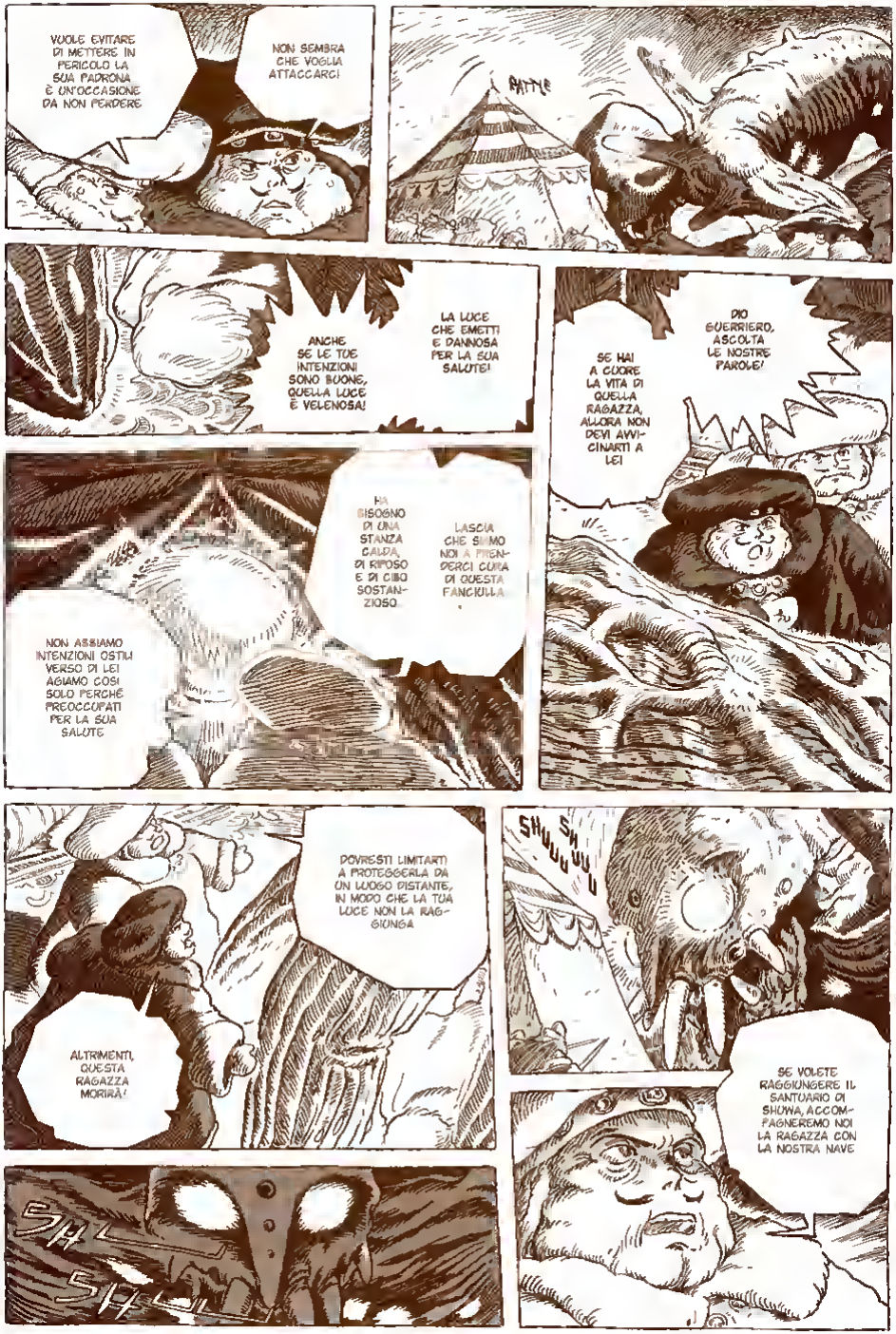
VUOLE EVITARE DI METTERE IN PERICOLO LA SUA PADRONA È UN'OCCASIONE DA NON PERDERE
NON SEMBRA CHE VOGLIA ATTACCARCI
BATTLE
ANCHE SE LE TUE INTENZIONI SONO BUONE, QUELLA LUCE È VELENOSA!
LA LUCE CHE EMETTI È DANNOSA PER LA SUA SALUTE!
DIO GUERRIERO, ASCOLTA LE NOSTRE PAROLE!
SE HAI A CUORE LA VITA DI QUELLA RAGAZZA, ALLORA NON DEVI AVVICINARTI A LEI
NON ABBIAMO INTENZIONI OSTILI VERSO DI LEI AGIAMO COSÌ SOLO PERCHÉ PREOCCUPATI PER LA SUA SALUTE
HA BISOGNO DI UNA STANZA CALDA, DI RIPOSO E DI CIBO SOSTANZIOSO...
LASCIA CHE SIAMO NOI A PRENDERCI CURA DI QUESTA FANCIULLA.
DOVRESTI LIMITARTI A PROTEGGERLA DA UN LUOGO DISTANTE, IN MODO CHE LA TUA LUCE NON LA RAGGIUNGA
ALTRIMENTI, QUESTA RAGAZZA MORIRÀ!
SHUUUU
SHUUUU
SE VOLETE RAGGIUNGERE IL SANTUARIO DI SHUWA, ACCOMPAGNEREMO NOI LA RAGAZZA CON LA NOSTRA NAVE
SHU
SHU

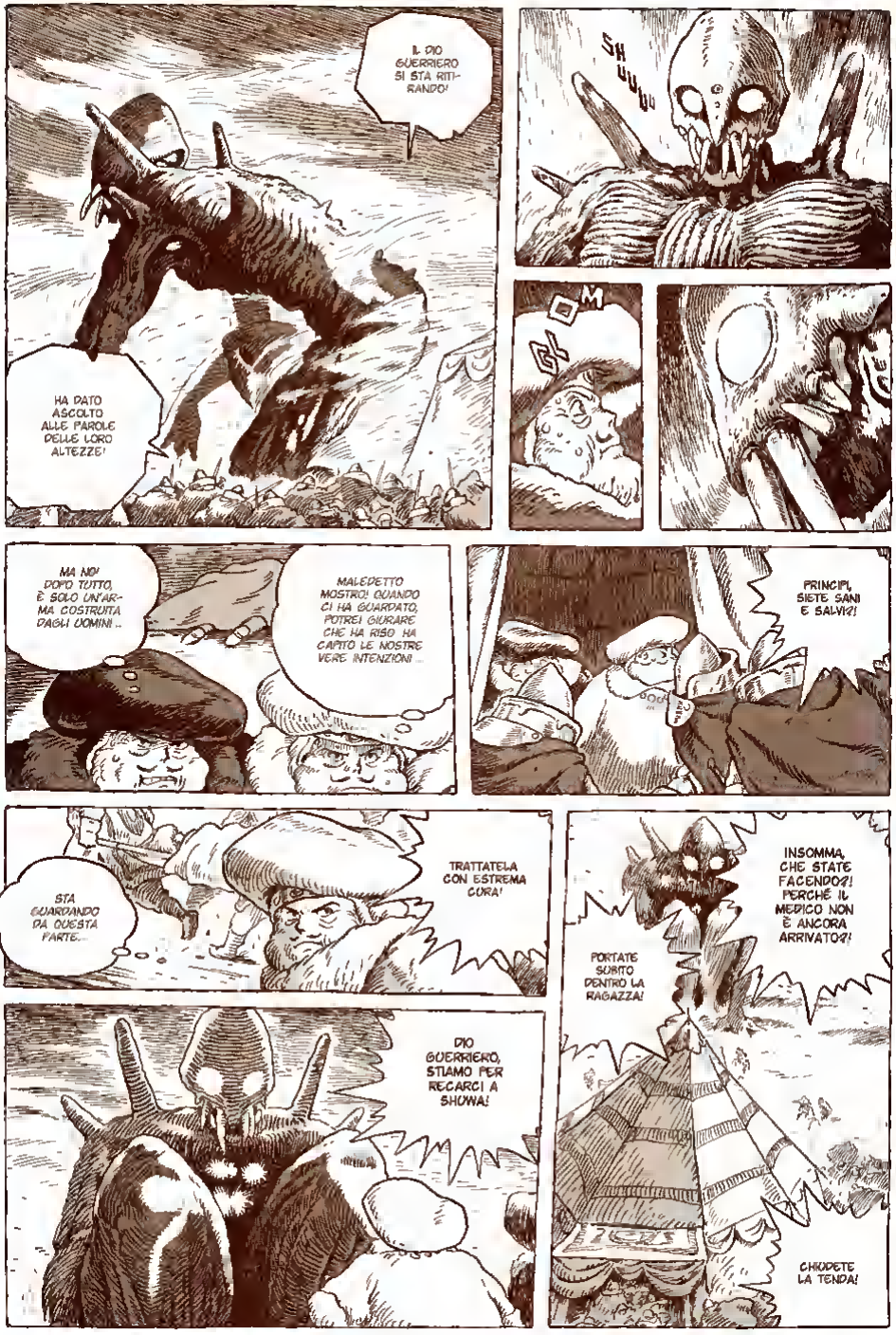
IL DIO GUERRIERO SI STA RITIRANDO!
HA DATO ASCOLTO ALLE PAROLE DELLE LORO ALTEZZE!
SHUUU
MM
MA NO! DOPO TUTTO, È SOLO UN'ARMA COSTRUITA DAGLI UOMINI...
MALEDETTO MOSTRO! QUANDO CI HA GUARDATO, POTREI GIURARE CHE HA RISO HA CAPITO LE NOSTRE VERE INTENZIONI...
PRINCIPI, SIETE SANI E SALVI?!
STA GUARDANDO DA QUESTA PARTE...
TRATTATELA CON ESTREMA CURA!
INSOMMA, CHE STATE FACENDO?! PERCHÉ IL MEDICO NON È ANCORA ARRIVATO?!
PORTATE SUBITO DENTRO LA RAGAZZA!
CHIUDETE LA TENDA!
DIO GUERRIERO, STIAMO PER RECARCI A SHUWA!

PERCHÉ NON CI PRECEDI IN CIELO E NON FAI DA SCORTA ALLA NOSTRA FLOTTA?
SE RESTI LÌ LA NOSTRA NAVE NON PUÒ DECOLLARE
SHU
MALEDETTO... HA RISO DI NUOVO!
EHI, NON SEMBRA ANCHE A TE CHE LA LUCE STIA AUMENTANDO?
SHUUU
SHUUU
È... E SOSPESO IN ARIA
LA LUCE VELENOSA!
VOLA, DIO GUERRIERO!
COMUNQUE, LA RAGAZZA L'ABBIAMO NOI, ED È IL NOSTRO ASSO NELLA MANICA
OBBEDISCI AI NOSTRI ORDINI, ALTRIMENTI LA TUA PADRONA
FIOM

47

C-COSA —?!
HUM
IIIH!
C-CHE PUZZA!
AAAH! È LA CARNE PUZZOLENTE DI QUEL MOSTRO!
CE L'ABBIAMO FATTA!
HA OBBEDITO AI NOSTRI ORDINI!
BROOOO
E SCALDATE L'ACQUA DEL BAGNO!
IL DIO GUERRIERO STA SORVOLANDO LA ZONA!
PARTIAMO IMMEDIATAMENTE
QUELLA RAGAZZA È UNA STREGA NON RIESCO A CURARLA!
WRDOO
ALTEZZA, PERDONATEMI

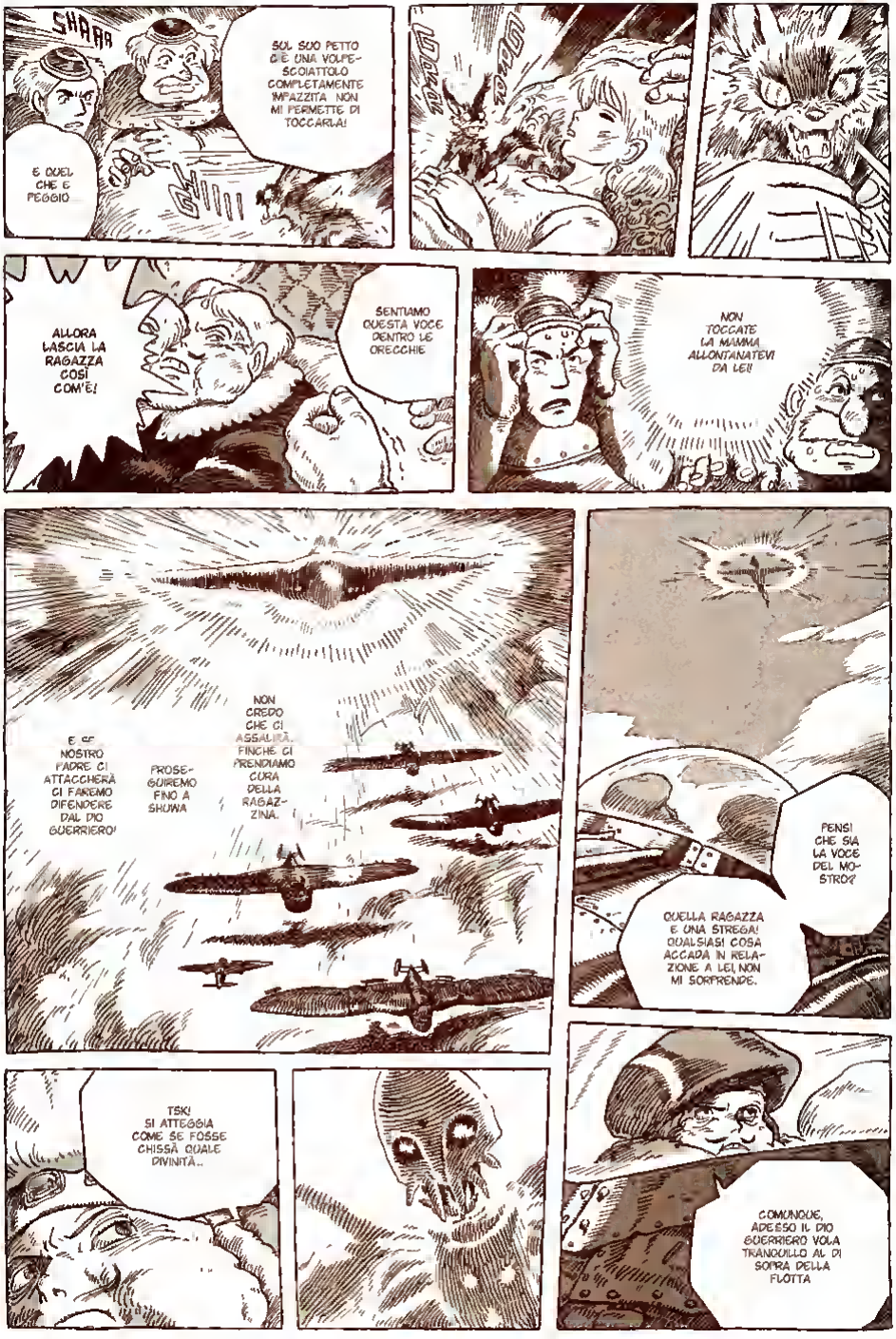
SHAA
E QUEL CHE È PEGGIO...
SUL SUO PETTO C'È UNA VOLPE-SCOIATTOLO COMPLETAMENTE IMPAZZITA NON MI PERMETTE DI TOCCARLA!
ALLORA LASCIA LA RAGAZZA COSÌ COM'È!
SENTIAMO QUESTA VOCE DENTRO LE ORECCHIE
NON TOCCATE LA MAMMA ALLONTANATEVI DA LEI!
E CF NOSTRO PADRE CI ATTACCHERÀ CI FAREMO DIFENDERE DAL DIO GUERRIERO!
PROSE-GUIREMO FINO A SHUWA
NON CREDO CHE CI ASSALIRÀ FINCHÉ CI PRENDIAMO CURA DELLA RAGAZ-ZINA.
PENSI CHE SIA LA VOCE DEL MO-STRO?
QUELLA RAGAZZA È UNA STREGA! QUALSIASI COSA ACCADA IN RELA-ZIONE A LEI, NON MI SORPRENDE.
TSK! SI ATTEGGIA COME SE FOSSE CHISSÀ QUALE DIVINITÀ...
COMUNQUE, ADESSO IL DIO GUERRIERO VOLA TRANQUILLO AL DI SOPRA DELLA FLOTTA

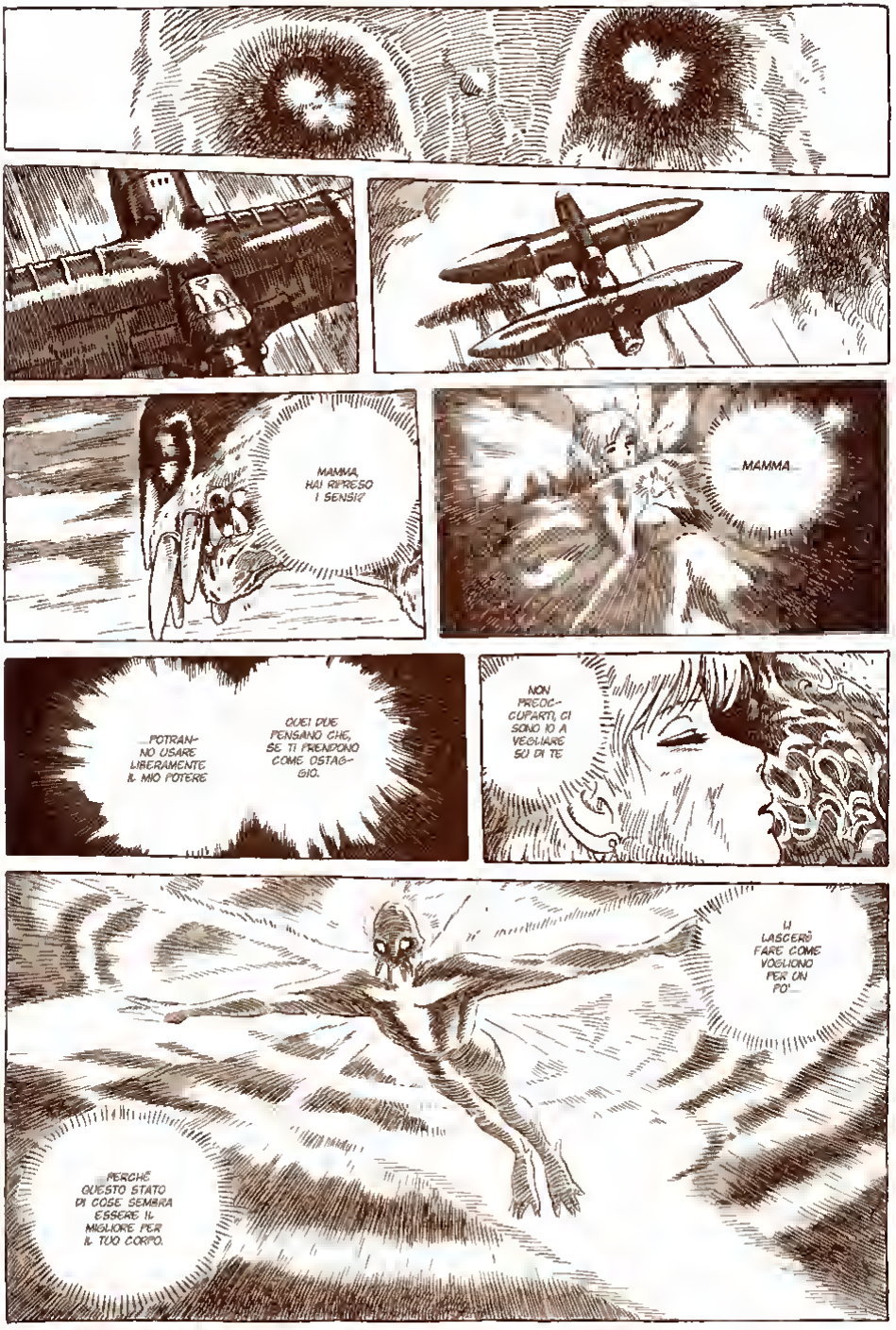
MAMMA, HAI RIPRESO I SENSI?
MAMMA
POTRANNO USARE LIBERAMENTE IL MIO POTERE
QUEI DUE PENSANO CHE, SE TI PRENDONO COME OSTAGGIO.
NON PREOCCUPARTI, CI SONO IO A VEGLIARE SU DI TE
LI LASCERÒ FARE COME VOGLIONO PER UN PO'...
PERCHÉ QUESTO STATO DI COSE SEMBRA ESSERE IL MIGLIORE PER IL TUO CORPO.

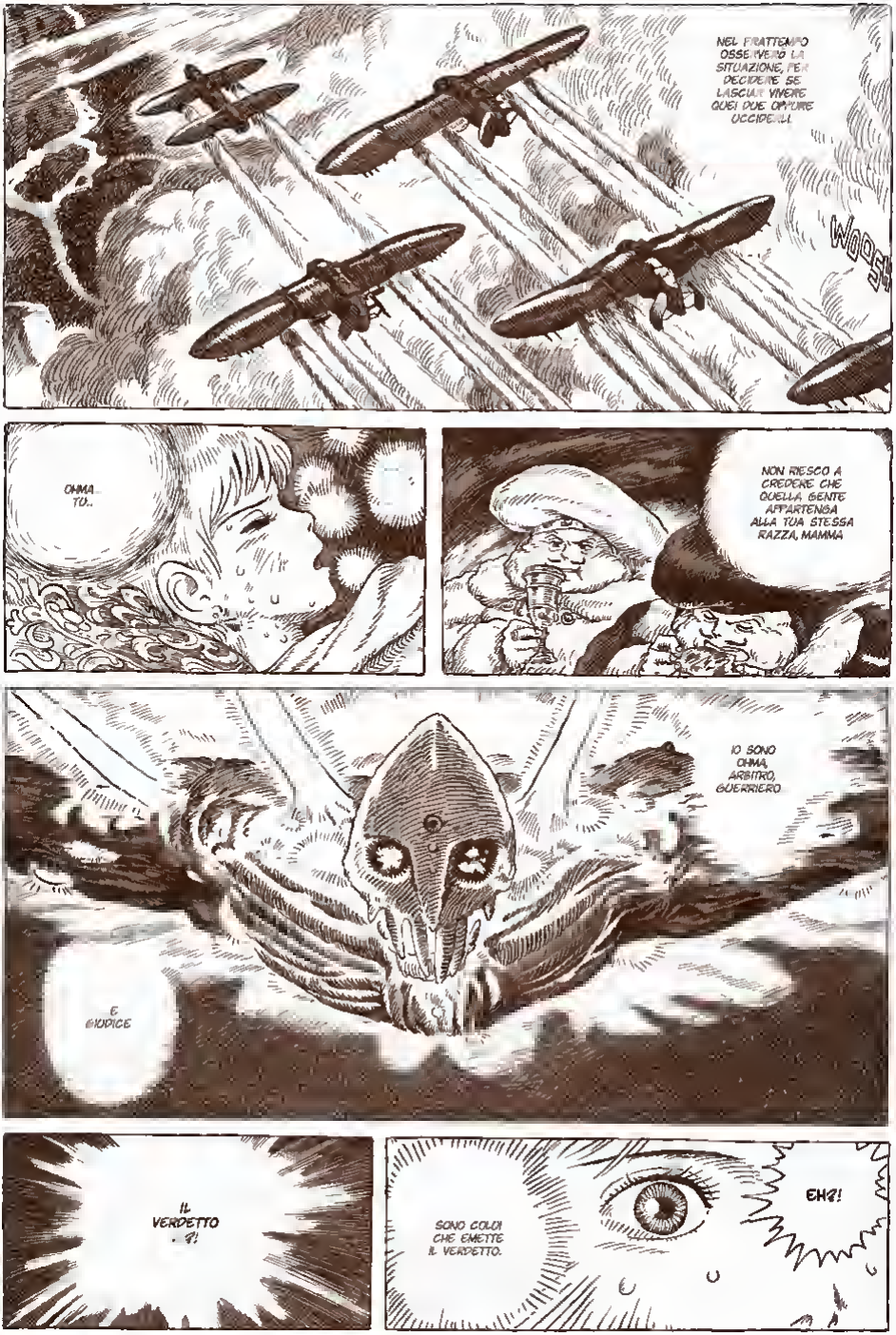
NEL FRATTEMPO OSSERVERÒ LA SITUAZIONE, PER DECIDERE SE LASCIARE VIVERE QUEI DUE OPPURE UCCIDERLI.
WOOSH
OHMA... TU..
NON RIESCO A CREDERE CHE QUELLA GENTE APPARTENGA ALLA TUA STESSA RAZZA, MAMMA
IO SONO OHMA, ARBITRO, GUERRIERO
E GIUDICE
IL VERDETTO ...?!
SONO COLORI CHE EMETTE IL VERDETTO.
EH?!

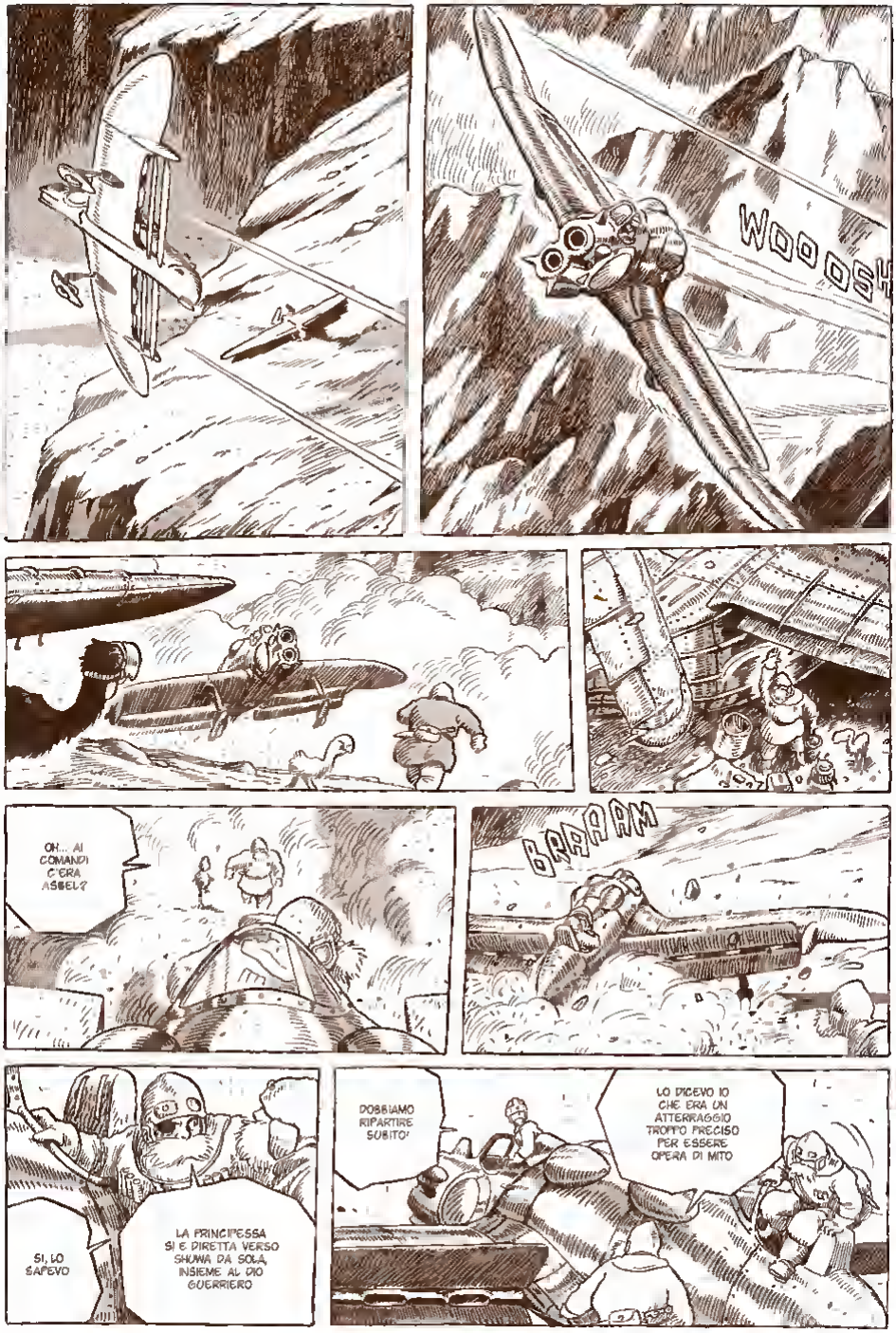
WOO OSH
OH... AI COMANDI C'ERA ASBEL?
BRAAM
SI, LO SAPEVO
LA PRINCIPESSA SI È DIRETTA VERSO SHUWA DA SOLA, INSIEME AL DIO GUERRIERO
DOBBIAMO RIPARTIRE SUBITO!
LO DICEVO IO CHE ERA UN ATTERRAGGIO TROPPO PRECISO PER ESSERE OPERA DI MITO

GUARDA LAGGIÙ
LO SAPEVI?!
SÌ IERI SERA...
DOMATORI DI VERMI... ALLORA SONO TORNATI
PAP
TAPTAP
PASH
AAAH! ECCOLI CHE ARRIVANO!
COME HANNO FATTO A SAPERLO? HANNO ANCHE LORO POTERI SIMILI?
PIANGEVANO E SI LAMENTAVANO DICENDO CHE LA PRINCIPESSA È ANDATA IN UN LUOGO LONTANO CHE LORO NON POSSONO RAGGIUNGERE A PIEDI
LA NOSTRA NAVE PUÒ TRASPORTARE SOLO FINO A UN CERTO PESO. AVETE TROPPI BAGAGLI CON VOI...
NON POSSIAMO PRENDERVI TUTTI A BORDO
LA NOSTRA DEA È IN PERICOLO!
LASCIATECI SALIRE SULLA NAVE!
ANDIAMO ANCHE NOI DOV'È ANDATA NAUSICAA!
A-ASPETTATE UN ATTIMO NON AVVICINATEVI COSÌ
S-SÌ, MA...
LASCIAMOLI SALIRE CHISSÀ FORSE POTRANNO DARCI UNA MANO...

D'IMPROVVISO SI SONO FATTI SILENZIOSI...
SCRII
SCRII!
MI DISPIACE MA COSI' FORSE RINUNCERANNO AL LORO PROPOSITO
I DOMATORI DI VERMI SI PORTANO SEMPRE DIETRO TUTTO CIO' CHE HANNO
QUEI BAGAGLI SONO PIU' IMPORTANTI DELLA LORO STESSA VITA, NON LI ABBANDONEREBBERO PER NULLA AL MONDO
FRASH
KLIN
YAAAAH!
WISH
SLASH
AAAAAH!
CHE DIAVOLO STATE FACENDO, SI PUO' SAPERE?!
UAAAH!
SLASH
SLASH
THUD
THUD

HANNO UCCISO I LORO INSETTI ?!
FRUSH
FRUSH
ABBIAMO GETTATO VIA IL NOSTRO BAGAGLIO. PER FAVORE, PRENDETECI A BORDO.
TOK
COSÌ AVREBBERO SOFFERTO DI PIÙ...
IN QUESTO POSTO FA FREDDO E NON C'È CIBO. SE ANCHE LI AVESSIMO LASCIATI LIBERI, SAREBBERO MORTI POCO A POCO.
GUARDATE CHE NON C'ERA AFFATTO BISOGNO DI UCCIDERE QUEI VERMI!
QUINDI, PER FAVORE, FATECI SALIRE A BORDO!
ABBIAMO RINUNCIATO AI NOSTRI POSSEDIMENTI PER PROTEGGERE NAUSICAÄ!
NOI DOMATORI DI VERMI ABBIAMO ABBANDONATO I NOSTRI VERMI!
CI HA PRESO LA MANO SENZA TIRARSI INDIETRO DI FRONTE AL L'ODORE CHE EMANANO I NOSTRI CORPI
LEI È STATA COSÌ GENEROSA DA ACCETTARCI COME AMICI
IL NOSTRO COMPITO È QUELLO DI PROTEGGERE NAUSICAÄ.

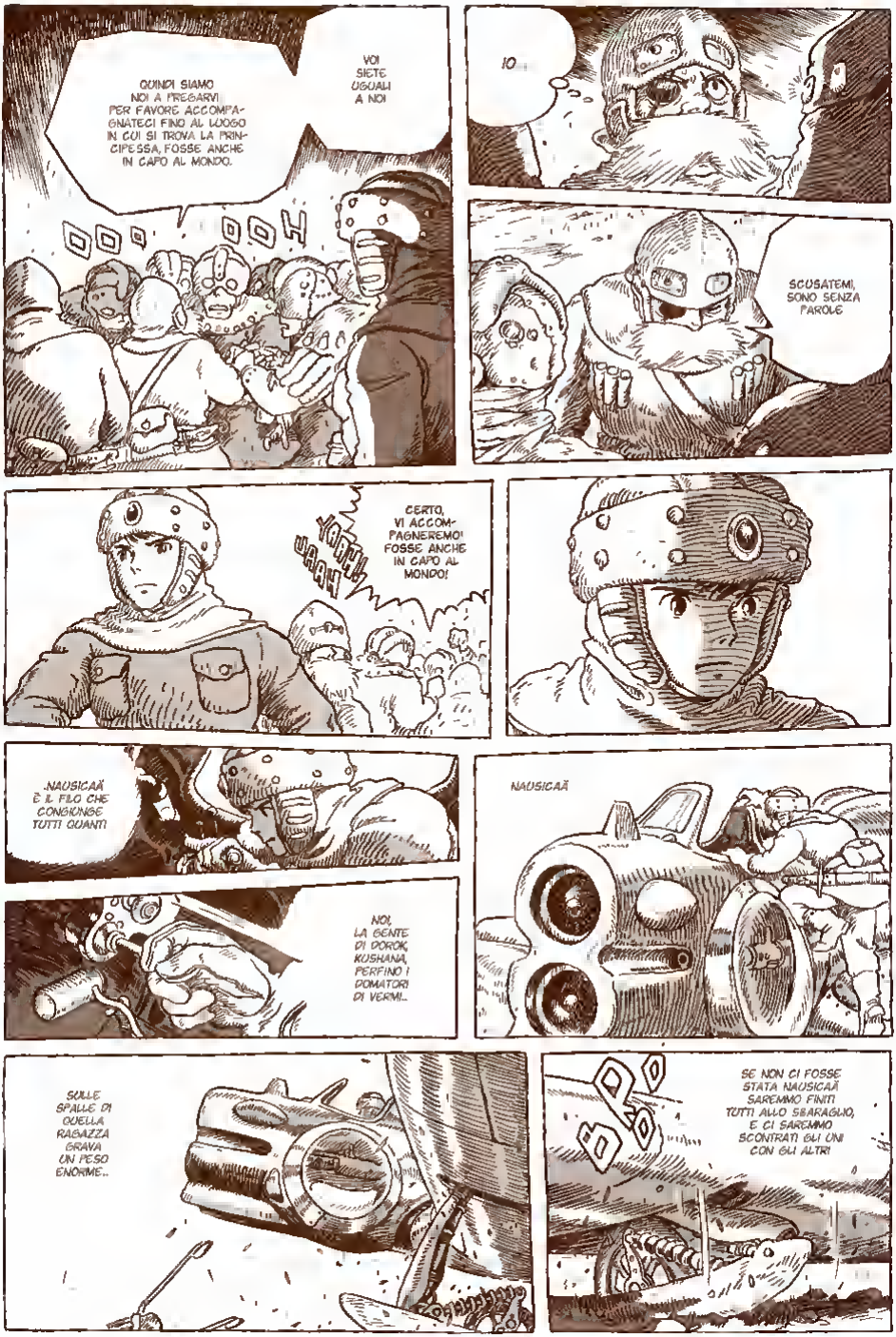
QUINDI SIAMO NOI A PREGARVI PER FAVORE, ACCOMPAGNATECI FINO AL LUOGO IN CUI SI TROVA LA PRINCIPESSA, FOSSE ANCHE IN CAPO AL MONDO.
VOI SIETE UGUALI A NOI
OOH
OOH
IO...
SCUSATEMI, SONO SENZA PAROLE
CERTO, VI ACCOMPAGNEREMO! FOSSE ANCHE IN CAPO AL MONDO!
NAUSICAÄ È IL FILO CHE CONGIUNGE TUTTI QUANTI
NOI, LA GENTE DI DOROK, KUSHANA, PERFINO I DOMATORI DI VERMI...
NAUSICAÄ
SULLE SPALLE DI QUELLA RAGAZZA GRAVA UN PESO ENORME...
SE NON CI FOSSE STATA NAUSICAÄ SAREMMO FINITI TUTTI ALLO SBARAGLIO, E CI SAREMMO SCONTRATI GLI UNI CON GLI ALTRI

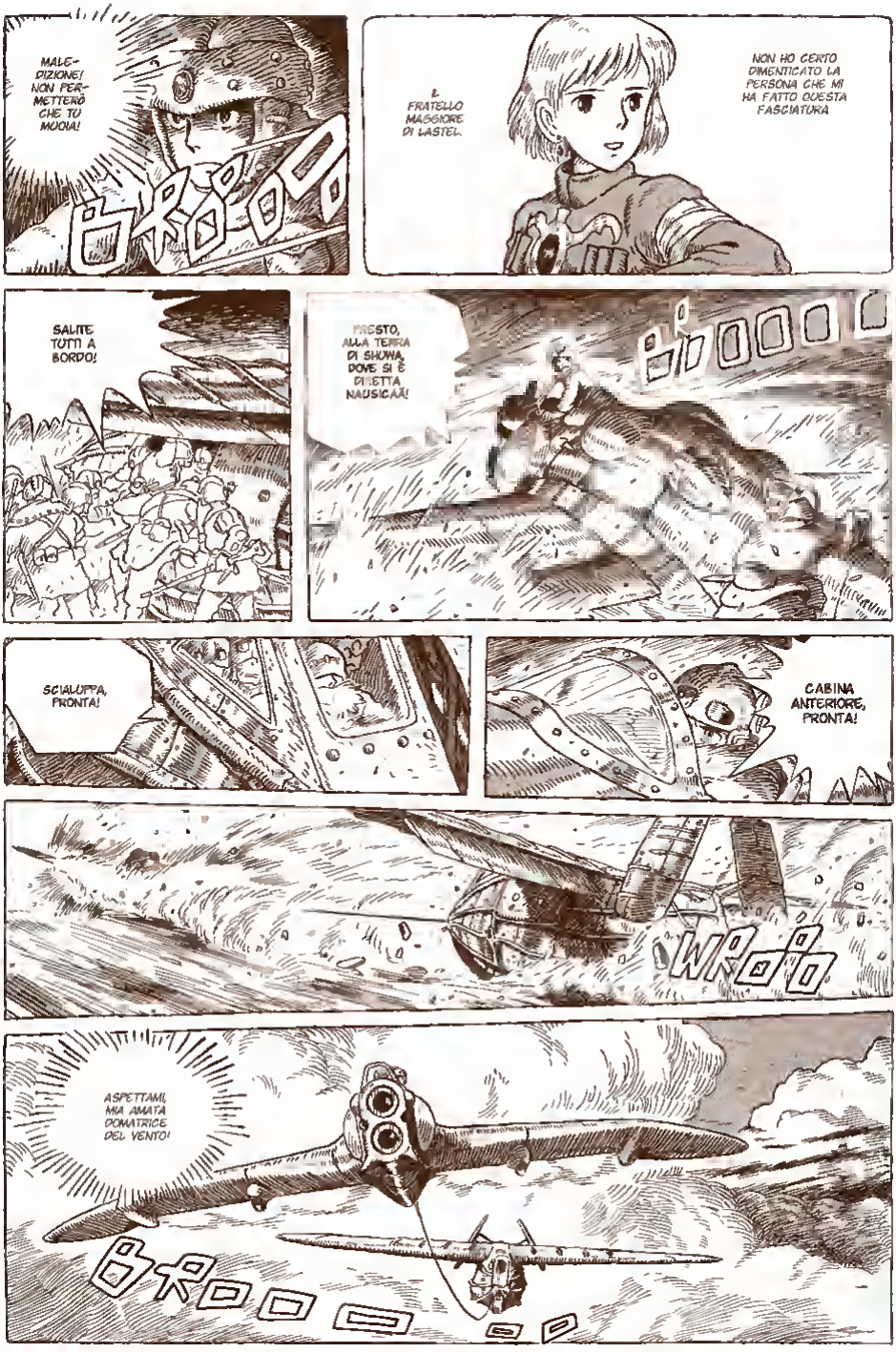
MALEDIZIONE! NON PERMETTERÒ CHE TU MUOIA!
IL FRATELLO MAGGIORE DI LASTEL.
NON HO CERTO DIMENTICATO LA PERSONA CHE MI HA FATTO QUESTA FASCIATURA
SALITE TUTTI A BORDO!
PRESTO, ALLA TERRA DI SHUWA, DOVE SI È DIRETTA NAUSICAÄ!
SCIALUPPA, PRONTA!
CABINA ANTERIORE, PRONTA!
ASPETTAMI, MIA AMATA DOMATRICE DEL VENTO!

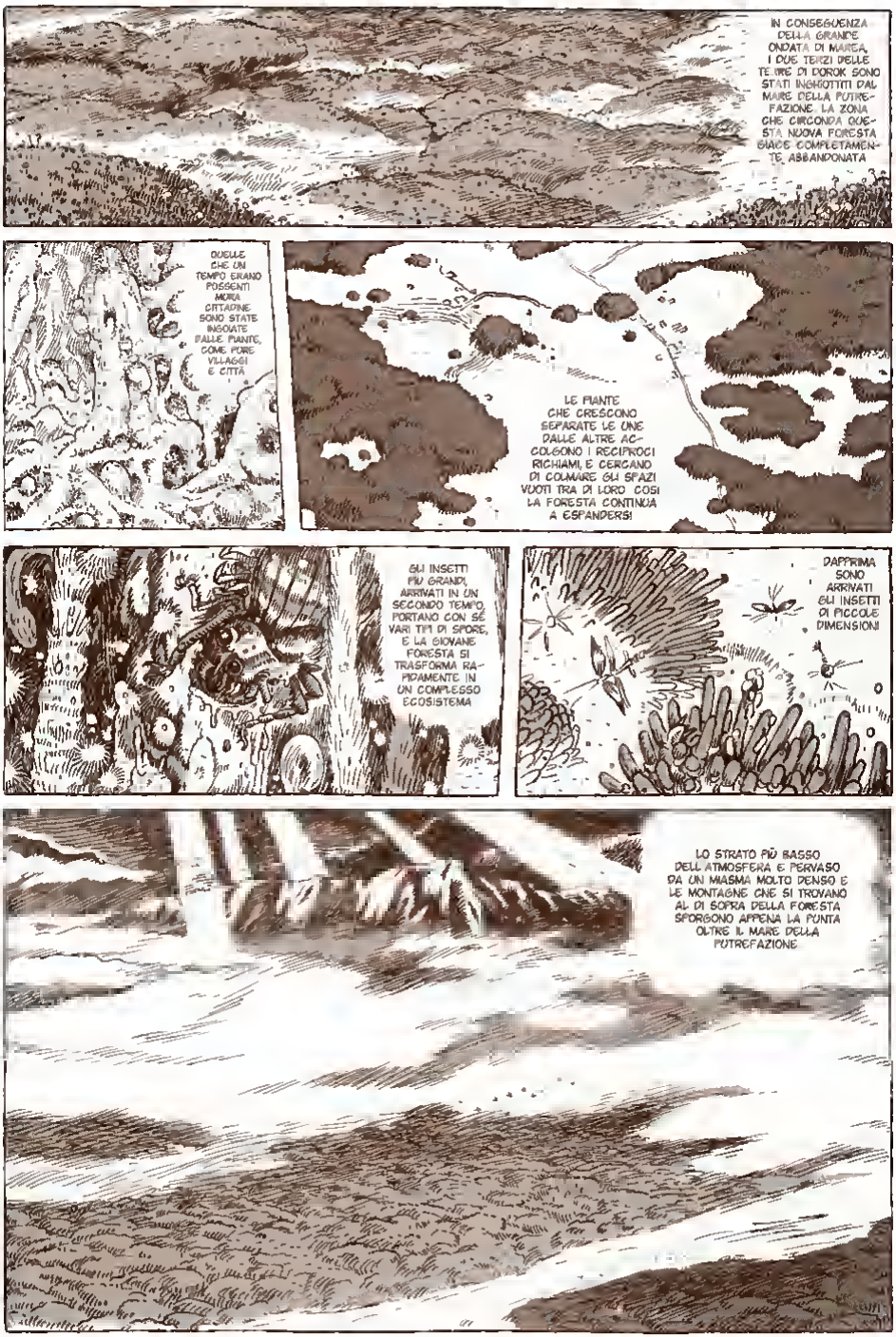
IN CONSEGUENZA DELLA GRANDE ONDATA DI MAREA, I DUE TERZI DELLE TERRE DI DOROK SONO STATI INGHIOTTITI DAL MARE DELLA PUTREFAZIONE. LA ZONA CHE CIRCONDA QUESTA NUOVA FORESTA GIACE COMPLETAMENTE ABBANDONATA
QUELLE CHE UN TEMPO ERANO FOSSENTI MURA CITTADINE SONO STATE INGOIATE DALLE PIANTE, COME PURE VILLAGGI E CITTÀ
LE PIANTE CHE CRESCONO SEPARATE LE UNE DALLE ALTRE ACCOLGONO I RECIPROCI RICHIAMI, E CERCANO DI COLMARE GLI SPAZI VUOTI TRA DI LORO COSÌ LA FORESTA CONTINUA A ESPANDERSI
GLI INSETTI PIÙ GRANDI, ARRIVATI IN UN SECONDO TEMPO, PORTANO CON SÉ VARI TIPI DI SPORE, E LA GIOVANE FORESTA SI TRASFORMA RAPIDAMENTE IN UN COMPLESSO ECOSISTEMA
DAPPRIMA SONO ARRIVATI GLI INSETTI DI PICCOLE DIMENSIONI
LO STRATO PIÙ BASSO DELL'ATMOSFERA È PERVASO DA UN MIASMA MOLTO DENSO E LE MONTAGNE CHE SI TROVANO AL DI SOPRA DELLA FORESTA SPORGONO APPENA LA PUNTA OLTRE IL MARE DELLA PUTREFAZIONE

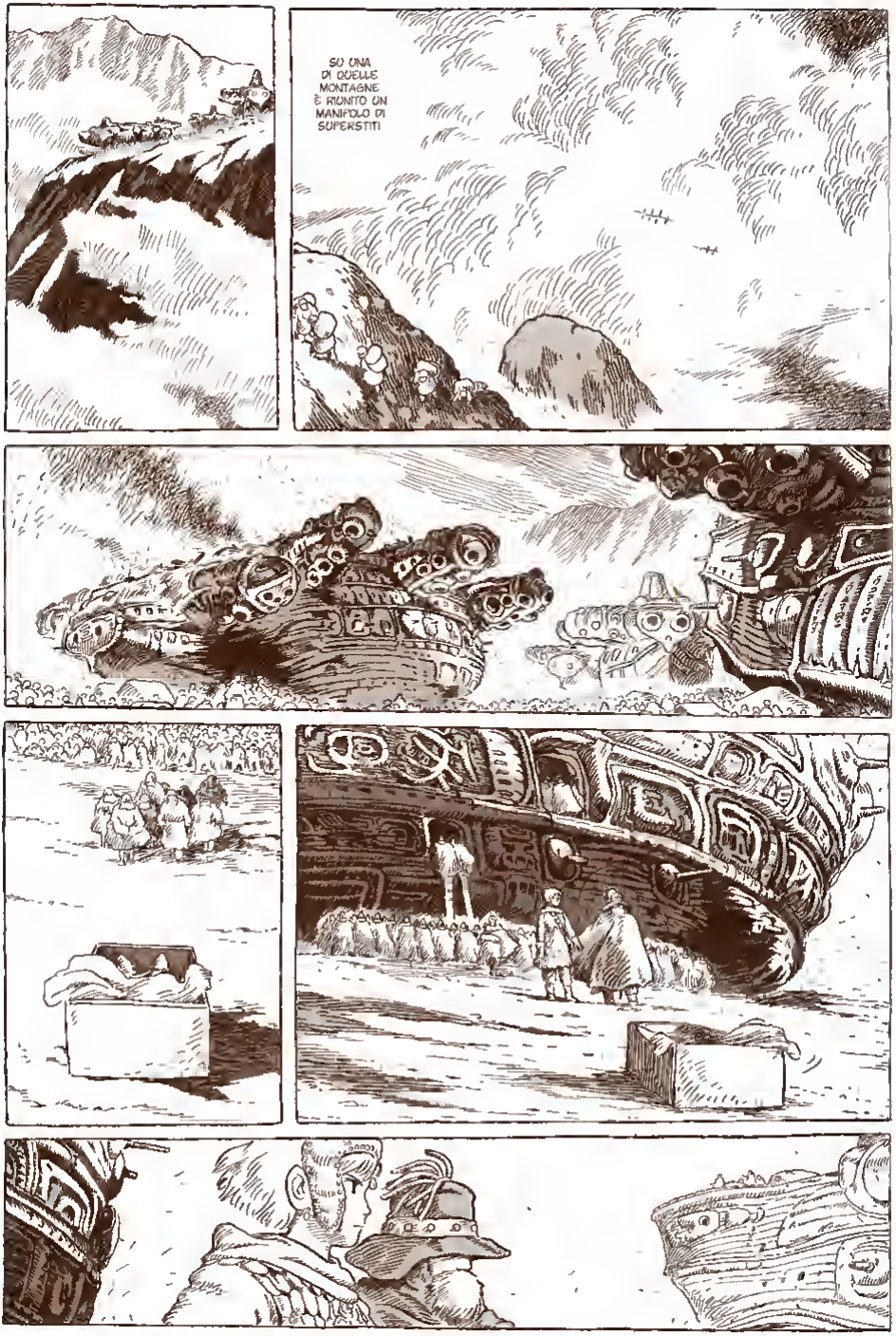
SU UNA DI QUELLE MONTAGNE È RIUNITO UN MANIPOLO DI SUPERSTITI

IN QUESTO MOMENTO CE L'HA NAUSICAÄ..
VA BENE COSÌ HO GIÀ UN MANTELLO
EH?
ALTEZZA, VI HO TROVATO UN MANTELLO. IL VENTO È MOLTO FORTE...
NAUSICAÄ HA SCOSSO UN GIOGO SECOLARE!!
L'IMPERATORE IMMORTALE È MORTO!
呪縛!!

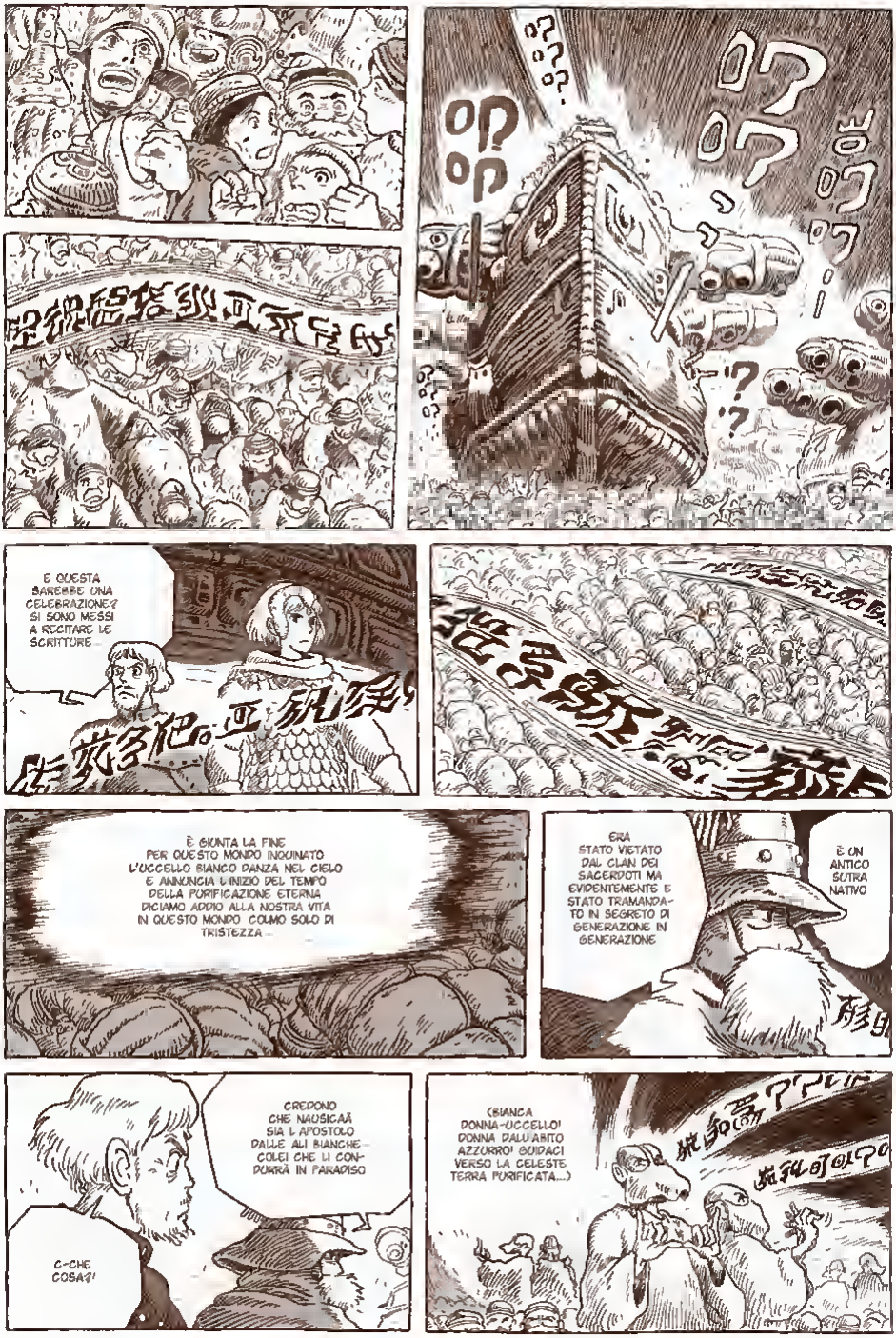
E QUESTA SAREBBE UNA CELEBRAZIONE? SI SONO MESSI A RECITARE LE SCRITTURE...
È GIUNTA LA FINE
PER QUESTO MONDO INQUINATO
L'UCCELLO BIANCO DANZA NEL CIELO
E ANNUNCIA L'INIZIO DEL TEMPO
DELLA PURIFICAZIONE ETERNA
DICIAMO ADDIO ALLA NOSTRA VITA
IN QUESTO MONDO COLMO SOLO DI
TRISTEZZA...
ERA STATO VIETATO DAL CLAN DEI SACERDOTI MA EVIDENTEMENTE È STATO TRAMANDATO IN SEGRETO DI GENERAZIONE IN GENERAZIONE
È UN ANTICO SUTRA NATIVO
CREDONO CHE NAUSICAÄ SIA L'APOSTOLO DALLE ALI BIANCHE... COLEI CHE LI CONDURRÀ IN PARADISO
C-CHE COSA?!
(BIANCA DONNA-UCCELLO! DONNA DALL'ABITO AZZURRO! GUIDACI VERSO LA CELESTE TERRA PURIFICATA...)

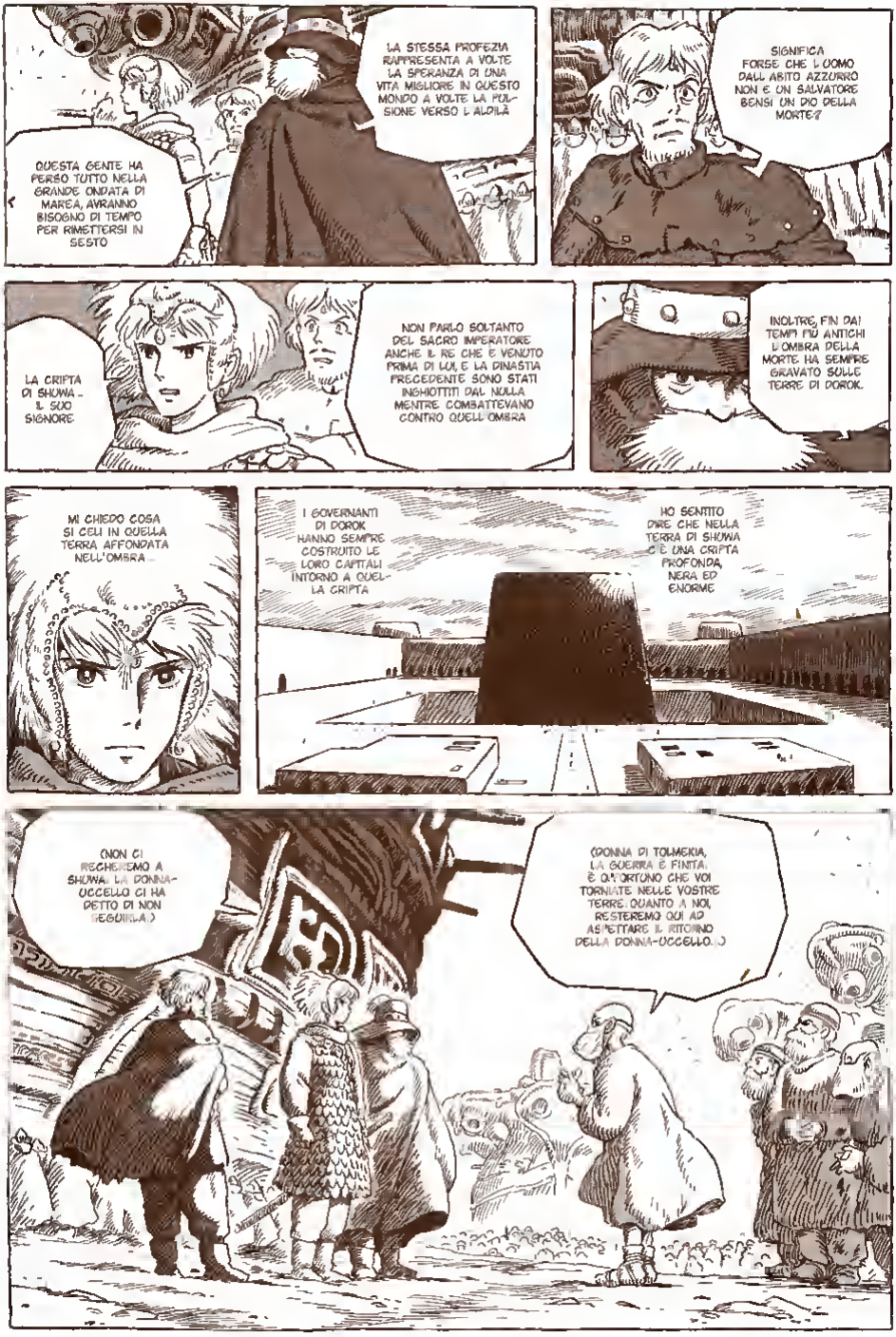
QUESTA GENTE HA PERSO TUTTO NELLA GRANDE ONDATA DI MAREA, AVRANNO BISOGNO DI TEMPO PER RIMETTERSI IN SESTO
LA STESSA PROFEZIA RAPPRESENTA A VOLTE LA SPERANZA DI UNA VITA MIGLIORE IN QUESTO MONDO A VOLTE LA PULSIONE VERSO L'ALDILÀ
SIGNIFICA FORSE CHE L'UOMO DALL'ABITO AZZURRO NON È UN SALVATORE BENSÌ UN DIO DELLA MORTE?
LA CRIPTA DI SHUWA... IL SUO SIGNORE
NON PARLO SOLTANTO DEL SACRO IMPERATORE ANCHE IL RE CHE È VENUTO PRIMA DI LUI, E LA DINASTIA PRECEDENTE SONO STATI INGHIOTTITI DAL NULLA MENTRE COMBATTEVANO CONTRO QUELL'OMBRA
INOLTRE, FIN DAI TEMPI PIÙ ANTICHI L'OMBRA DELLA MORTE HA SEMPRE GRAVATO SULLE TERRE DI DOROK.
MI CHIEDO COSA SI CELI IN QUELLA TERRA AFFONDATA NELL'OMBRA...
I GOVERNANTI DI DOROK HANNO SEMPRE COSTRUITO LE LORO CAPITALI INTORNO A QUELLA CRIPTA
HO SENTITO DIRE CHE NELLA TERRA DI SHUWA C'È UNA CRIPTA PROFONDA, NERA ED ENORME
(NON CI RECHEREMO A SHUWA. LA DONNA-UCCELLO CI HA DETTO DI NON SEGUIRLA.)
(DONNA DI TOLMEKIA, LA GUERRA È FINITA. È QUINDI ORA CHE VOI TORNIATE NELLE VOSTRE TERRE. QUANTO A NOI, RESTEREMO QUI AD ASPETTARE IL RITORNO DELLA DONNA-UCCELLO...)

ASPETTATE UN ATTIMO, DOBBIAMO CONSULTARCI TRA NOI
SOSPETTANO CHE STIAMO USANDO IL NOME DI NAUSICAÄ COME SCUSA, E CHE IL NOSTRO VERO OBIETTIVO SIA QUELLO DI ATTACCARE SHUWA
YUFA HA CHIESTO SE POSSONO PRESTARCI UNA NAVE PER ANDARE A SHUWA
E ORA COSA DIAVOLO HANNO DA BISTICCIARE?
INOLTRE, LA GENTE DI DOROK HA SUBITO PERDITE BEN PIÙ GRAVI...
LA TERZA LEGIONE ERA COMPOSTA UN TEMPO DA SEIMILA GIOVANI ORA NE RESTANO MENO DI DUECENTO...
INOLTRE, QUESTA GENTE È SOLO UNA MASSA DISORGANIZZATA
IN EFFETTI, HANNO RAGIONE L'ARRIVO DELLA GRANDE ONDATA DI MAREA NON SIGNIFICA CERTO LA FINE DELLA GUERRA
AH... S-SÌ, CERTO, ALTEZZA...
QUINDI, ASPETTEREMO.
MA CHE DIAVOLO STA SUCCEDENDO? ORA ANCHE KUSHANA SI COMPORTA COME NAUSICAÄ...
KUROTOWA, GUARDA ALLE TUE SPALLE
DATEMI CENTO SOLDATI ALTEZZA, E VI GARANTISCO CHE MI PRENDERÒ QUELLA CANNONIERA VOLANTE

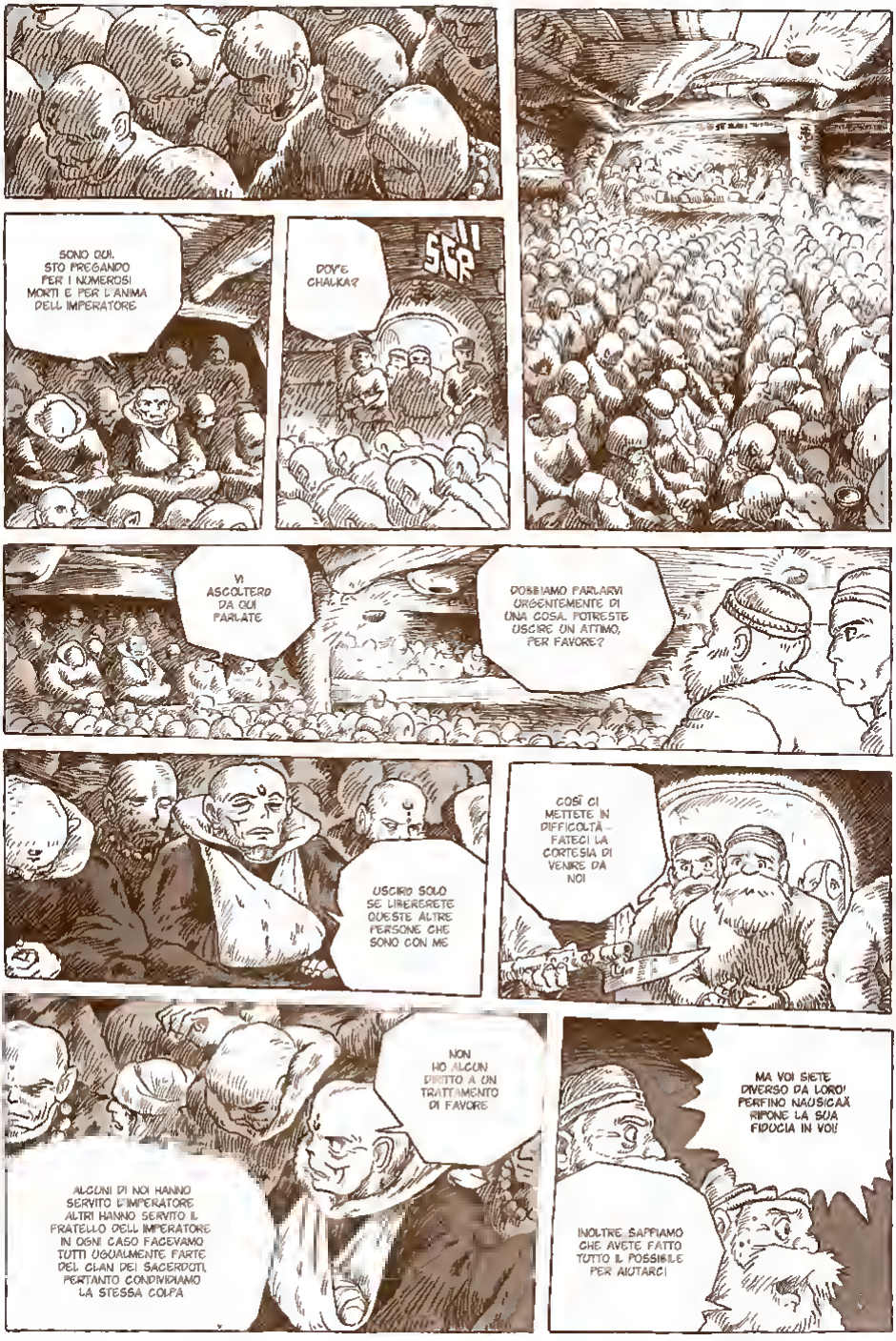
SONO QUI. STO PREGANDO PER I NUMEROSI MORTI E PER L'ANIMA DELL'IMPERATORE
DOV'È CHALKA?
SGR!!
VI ASCOLTERÒ DA QUI PARLATE
POSSIAMO PARLARVI URGENTEMENTE DI UNA COSA. POTRESTE USCIRE UN ATTIMO, PER FAVORE?
USCIRÒ SOLO SE LIBEREREte QUESTE ALTRE PERSONE CHE SONO CON ME
COSÌ CI METTETE IN DIFFICOLTÀ... FATECI LA CORTESIA DI VENIRE DA NOI
NON HO ALCUN DIRITTO A UN TRATTAMENTO DI FAVORE
ALCUNI DI NOI HANNO SERVITO L'IMPERATORE ALTRI HANNO SERVITO IL FRATELLO DELL'IMPERATORE IN OGNI CASO FACEVAMO TUTTI UGUALMENTE PARTE DEL CLAN DEI SACERDOTI. PERTANTO CONDIVIDIAMO LA STESSA COLPA
MA VOI SIETE DIVERSO DA LORO! PERFINO NAUSICAÄ RIPONE LA SUA FIDUCIA IN VOI!
INOLTRE SAPPIAMO CHE AVETE FATTO TUTTO IL POSSIBILE PER AIUTARCI

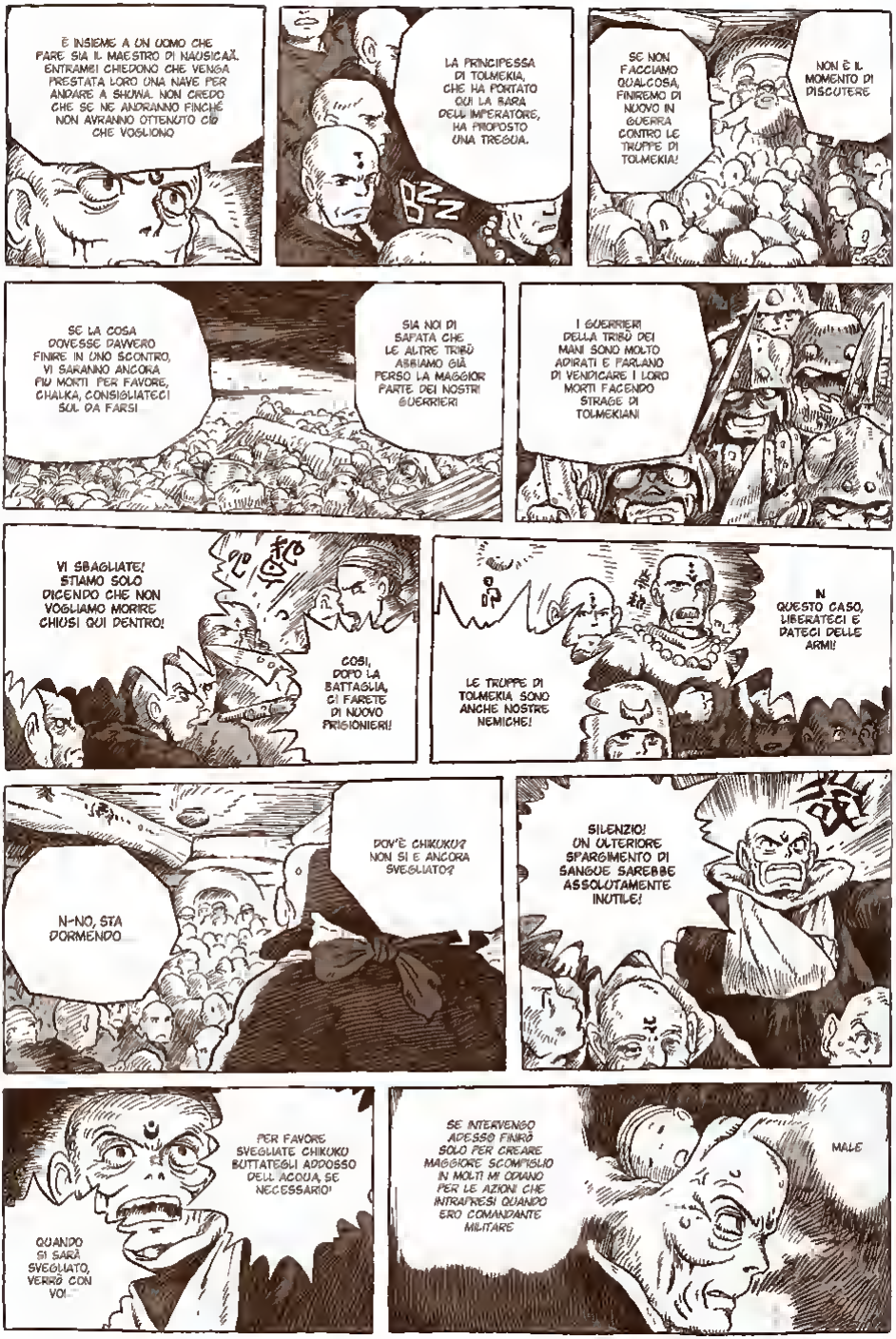
È INSIEME A UN UOMO CHE PARE SIA IL MAESTRO DI NAUSICAÄ. ENTRAMBI CHIEDONO CHE VENGA PRESTATA LORO UNA NAVE PER ANDARE A SHUWA. NON CREDO CHE SE NE ANDRANNO FINCHÉ NON AVRANNO OTTENUTO CIÒ CHE VOGLIONO
LA PRINCIPESSA DI TOLMEKIA, CHE HA PORTATO QUI LA BARA DELL'IMPERATORE, HA PROPOSTO UNA TREGUA.
SE NON FACCIAMO QUALCOSA, FINIREMO DI NUOVO IN GUERRA CONTRO LE TRUPPE DI TOLMEKIA!
NON È IL MOMENTO DI DISCUTERE
SE LA COSA DOVESSE DAVVERO FINIRE IN UNO SCONTRO, VI SARANNO ANCORA PIÙ MORTI PER FAVORE, CHALKA, CONSIGLIATECI SUL DA FARSI
SIA NOI DI SAPATA CHE LE ALTRE TRIBÙ ABBIAMO GIÀ PERSO LA MAGGIOR PARTE DEI NOSTRI GUERRIERI
I GUERRIERI DELLA TRIBÙ DEI MANI SONO MOLTO ADIRATI E PARLANO DI VENDICARE I LORO MORTI FACENDO STRAGE DI TOLMEKIANI
VI SBAGLIATE! STIAMO SOLO DICENDO CHE NON VOGLIAMO MORIRE CHIUSI QUI DENTRO!
COSÌ, DOPO LA BATTAGLIA, CI FARETE DI NUOVO PRIGIONIERI!
LE TRUPPE DI TOLMEKIA SONO ANCHE NOSTRE NEMICHE!
IN QUESTO CASO, LIBERATECI E DATECI DELLE ARMI!
N-NO, STA DORMENDO
DOV'È CHIKUKU? NON SI È ANCORA SVEGLIATO?
SILENZIO! UN ULTERIORE SPARGIMENTO DI SANGUE SAREBBE ASSOLUTAMENTE INUTILE!
QUANDO SI SARÀ SVEGLIATO, VERRÒ CON VOI
PER FAVORE SVEGLIATE CHIKUKU BUTTATEGLI ADDOSSO DELL'ACQUA, SE NECESSARIO!
SE INTERVENGO ADESSO FINIRÒ SOLO PER CREARE MAGGIORE SCOMPIGLIO IN MOLTI MI ODIANO PER LE AZIONI CHE INTRAPRESI QUANDO ERO COMANDANTE MILITARE
MALE

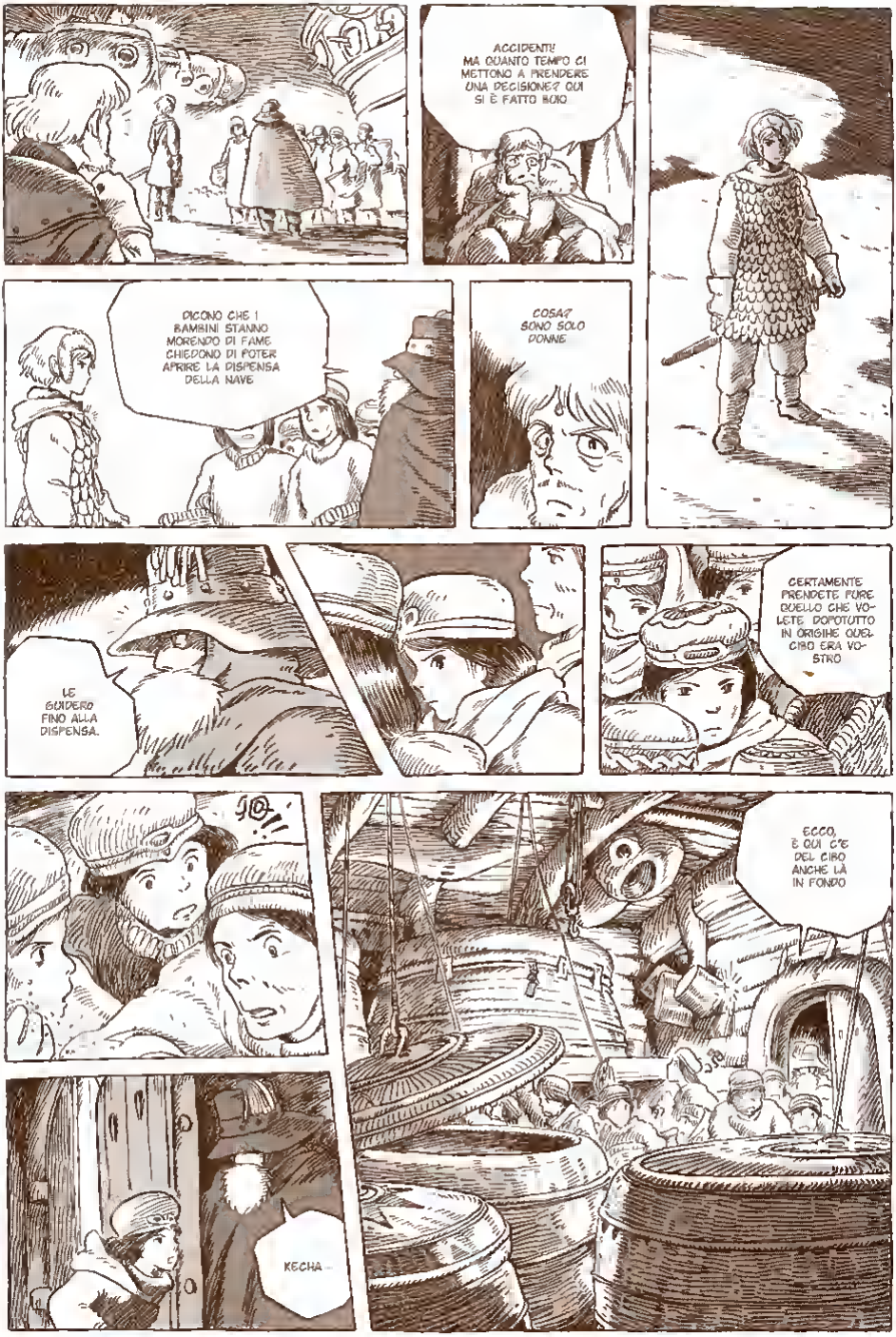
ACCIDENTI! MA QUANTO TEMPO CI METTONO A PRENDERE UNA DECISIONE? QUI SI È FATTO BUIO
DICONO CHE I BAMBINI STANNO MORENDO DI FAME CHIEDONO DI POTER APRIRE LA DISPENSA DELLA NAVE
COSA? SONO SOLO DONNE
LE GUIDERÒ FINO ALLA DISPENSA.
CERTAMENTE PRENDETE PURE QUELLO CHE VOLETE. DOPOTUTTO IN ORIGINE QUEL CIBO ERA VOSTRO
ECCO, È QUI C'È DEL CIBO ANCHE LÀ IN FONDO
KECHA

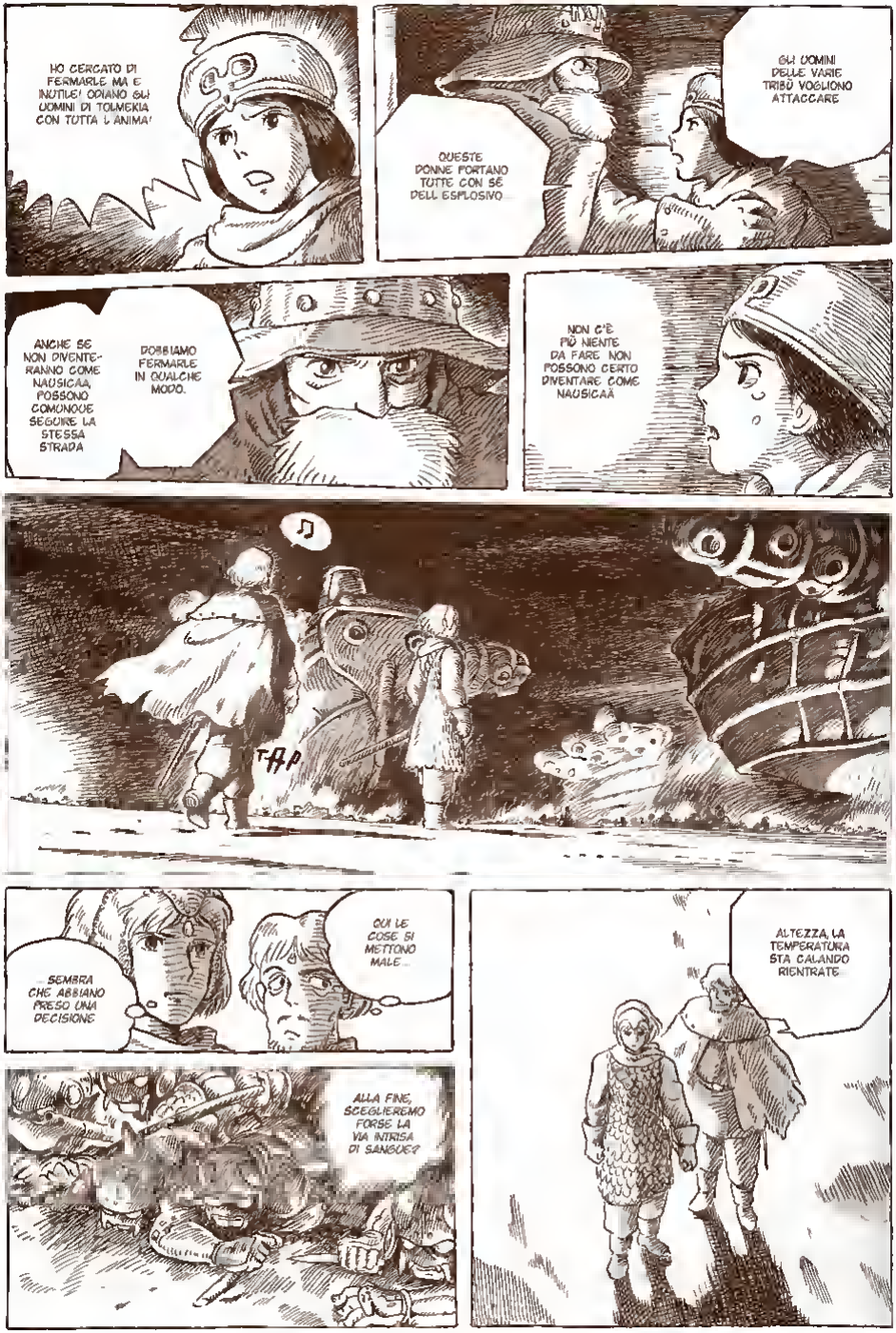
HO CERCATO DI FERMARLE MA È INUTILE! ODIANO GLI UOMINI DI TOLMEKIA CON TUTTA L'ANIMA!
QUESTE DONNE PORTANO TUTTE CON SÉ DELL'ESPLOSIVO
GLI UOMINI DELLE VARIE TRIBÙ VOGLIONO ATTACCARE
ANCHE SE NON DIVENTERANNO COME NAUSICAÄ, POSSONO COMUNQUE SEGUIRE LA STESSA STRADA
DOBBIAMO FERMARLE IN QUALCHE MODO.
NON C'È PIÙ NIENTE DA FARE. NON POSSONO CERTO DIVENTARE COME NAUSICAÄ
♫
TAP
...SEMBRA CHE ABBIANO PRESO UNA DECISIONE
QUI LE COSE SI METTONO MALE...
ALLA FINE, SCEGLIEREMO FORSE LA VIA INTRISA DI SANGUE?
ALTEZZA, LA TEMPERATURA STA CALANDO. RIENTRATE

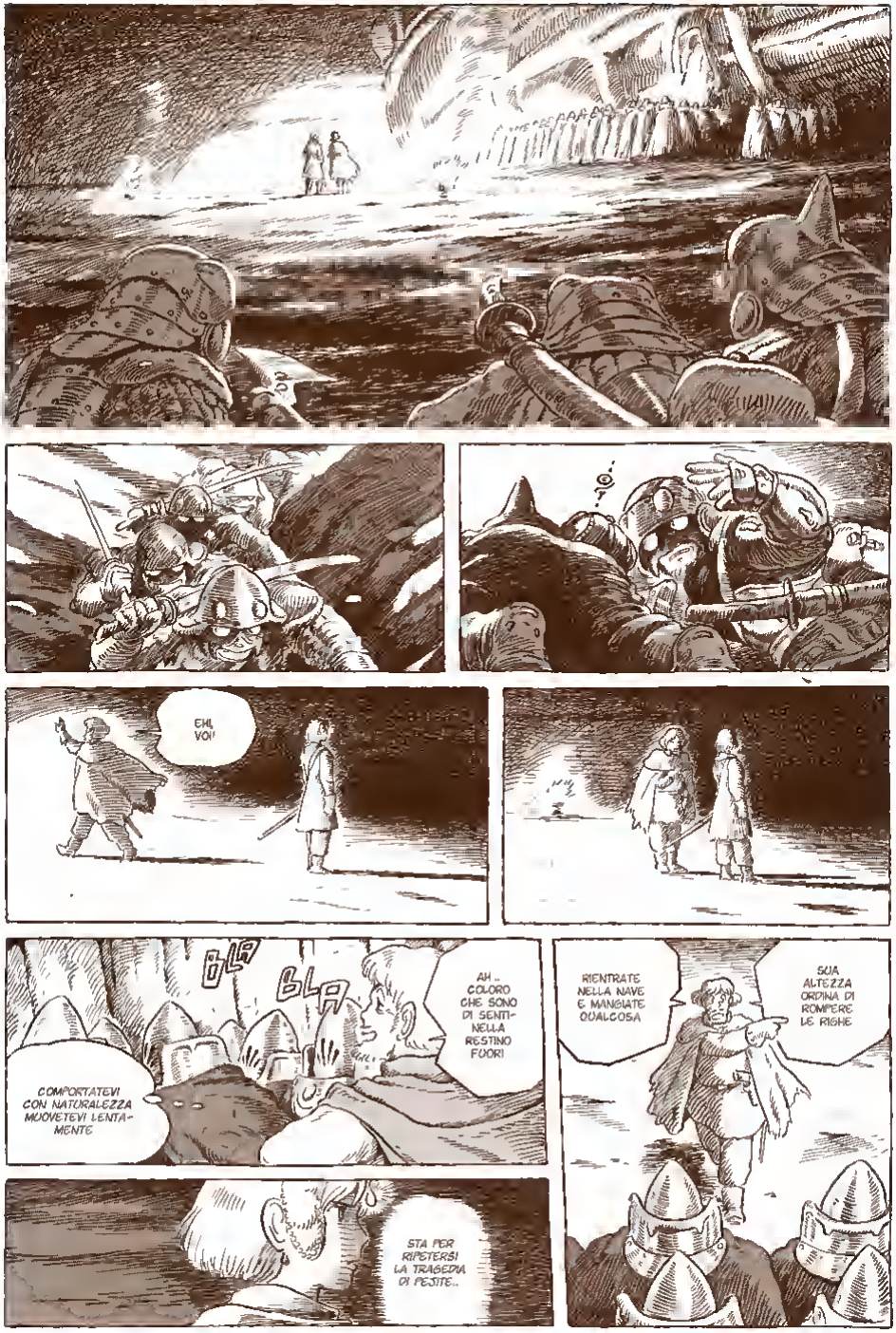
EHI, VOI!
BLA BLA
COMPORTATEVI CON NATURALEZZA MUOVETEVI LENTAMENTE
AH.. COLORO CHE SONO DI SENTINELLA RESTINO FUORI
RIENTRATE NELLA NAVE E MANGIATE QUALCOSA
SUA ALTEZZA ORDINA DI ROMPERE LE RIGHE
STA PER RIPETERSI LA TRAGEDIA DI PESITE..

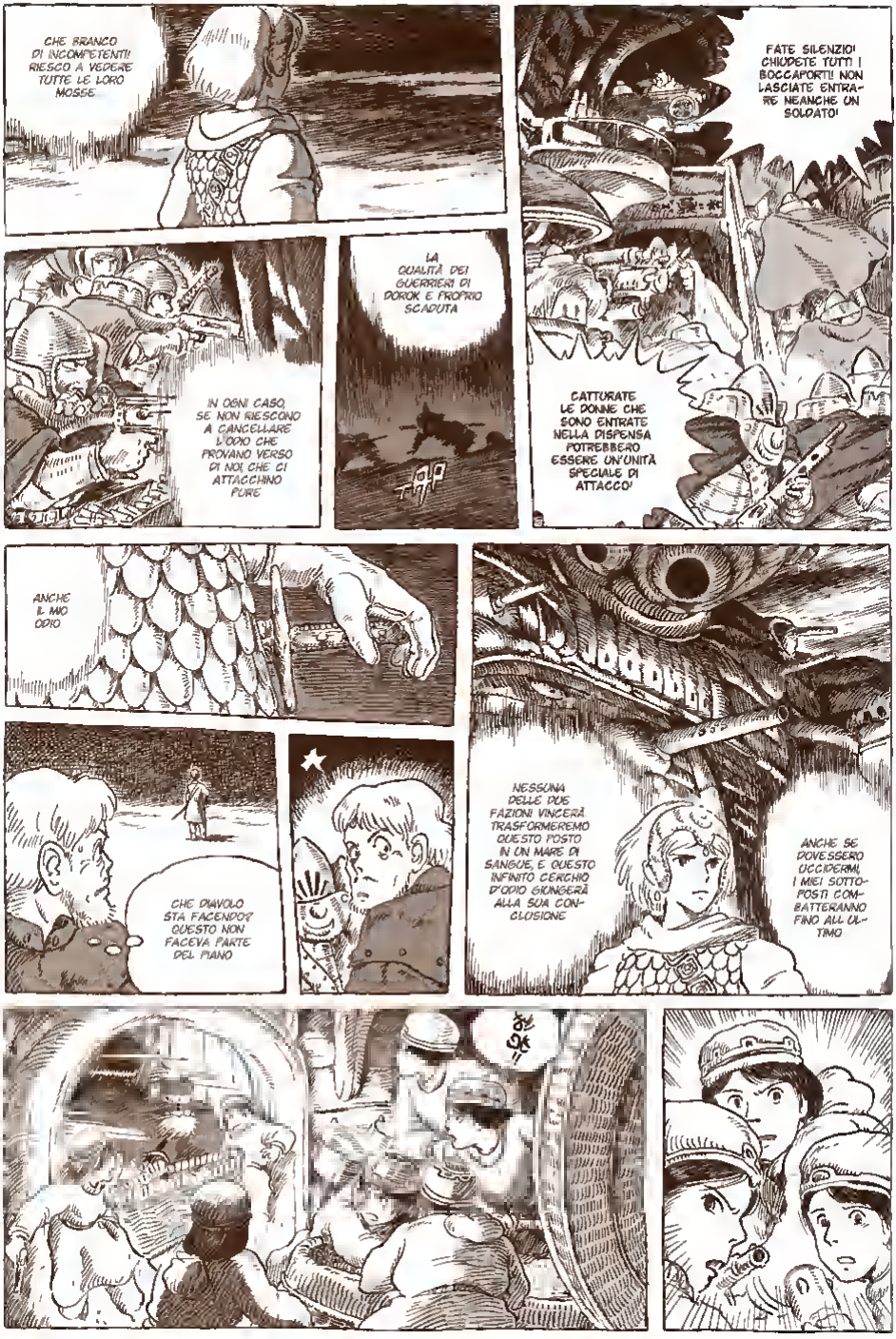
CHE BRANCO DI INCOMPETENTI! RIESCO A VEDERE TUTTE LE LORO MOSSE
FATE SILENZIO! CHIUDETE TUTTI I BOCCAPORTI! NON LASCIATE ENTRARE NEANCHE UN SOLDATO!
IN OGNI CASO, SE NON RIESCONO A CANCELLARE L'ODIO CHE PROVANO VERSO DI NOI, CHE CI ATTACCHINO PURE
LA QUALITÀ DEI GUERRIERI DI DOROK È FROLLO SCADUTA
CATTURATE LE DONNE CHE SONO ENTRATE NELLA DISPENSA POTREBBERO ESSERE UN'UNITÀ SPECIALE DI ATTACCO!
ANCHE IL MIO ODIO
CHE DIAVOLO STA FACENDO? QUESTO NON FACEVA PARTE DEL PIANO
NESSUNA DELLE DUE FAZIONI VINCERÀ. TRASFORMEREMO QUESTO POSTO IN UN MARE DI SANGUE, E QUESTO INFINITO CERCHIO D'ODIO GIUNGERÀ ALLA SUA CONCLUSIONE
ANCHE SE DOVESSERO UCCIDERMI, I MIEI SOTTOPOSTI COMBATTERANNO FINO ALL'ULTIMO
OK!

(SONO DISARMATO. PER FAVORE, ASCOLTATEMI!)
(CERCATE DI RICORDARE LO SPIRITO DEL GRAN SACERDOTE!)
(LA GUERRA È FINITA NON DOBBIAMO SPARGERE ALTRO SANGUE.)
(EGLI VI AVREBBE FORSE DETTO DI PIAZZARE BOMBE IN MEZZO ALLE GRANAGLIE E DI DARE SFOGO AL VOSTRO ODIO ANCHE A COSTO DELLA VITA?!)
ASPETTATE! IL SIGNOR YUPA STA CERCANDO DI CONVINCERLE!
(UNO STRANIERO COME TE NON PUÒ COMPRENDERE L'UMILIAZIONE E LA SOFFERENZA CHE CI HANNO COLPITO!)
(QUELLA DONNA ERA PERFINO DISPOSTA A DIVENTARE LA MOGLIE DELL'IMPERATORE!)

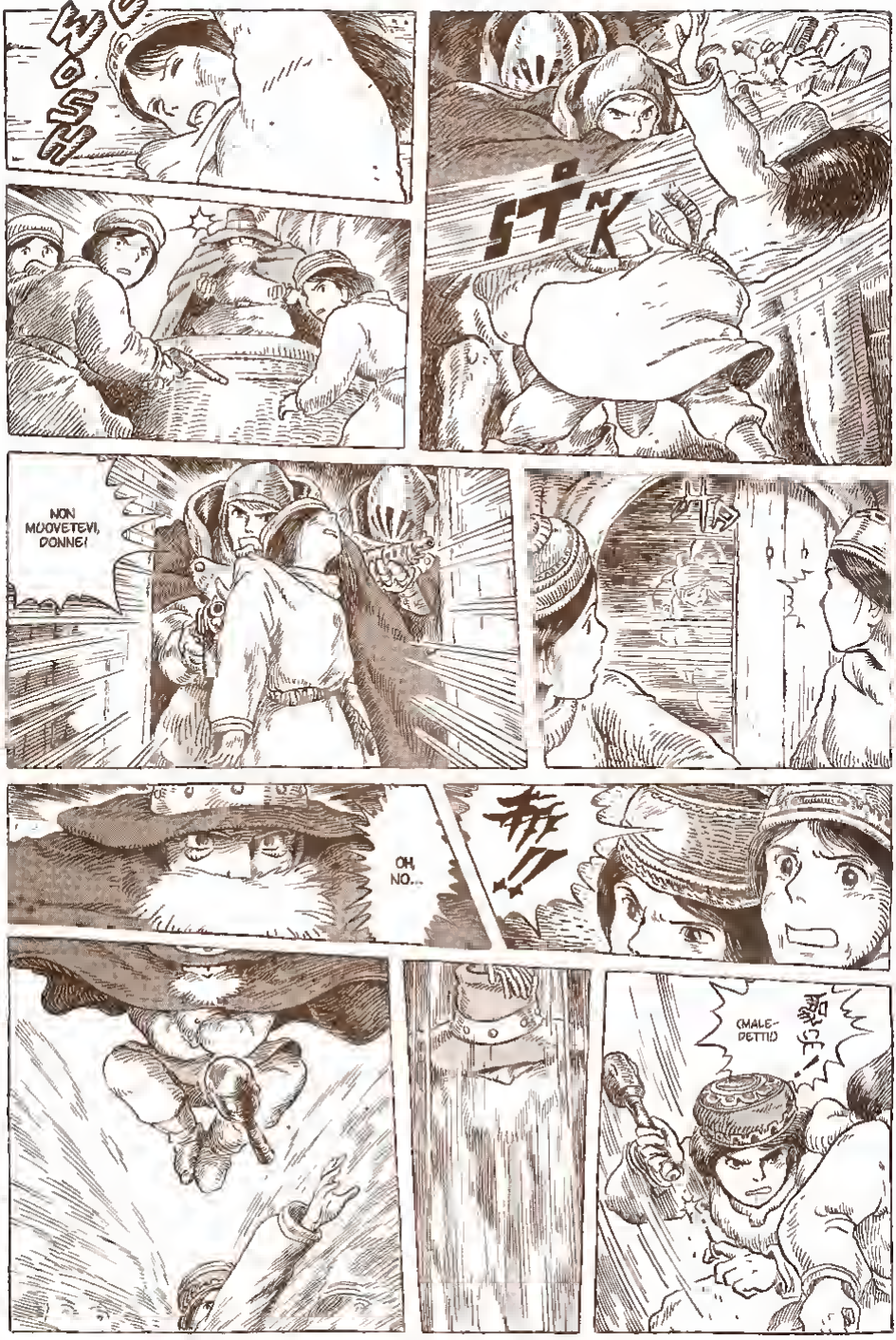
DONG
STINK
NON MUOVETEVI, DONNE!
OH, NO...
(MALE-DETTO)

(A TERRA!)
SIGNOR YUPA!
KABOOM
LE DONNE SONO ENTRATE IN AZIONE!
MALEDIZIONE, NON HO ANCORA PORTATO KUSHANA ALL'INTERNO
SPARARE

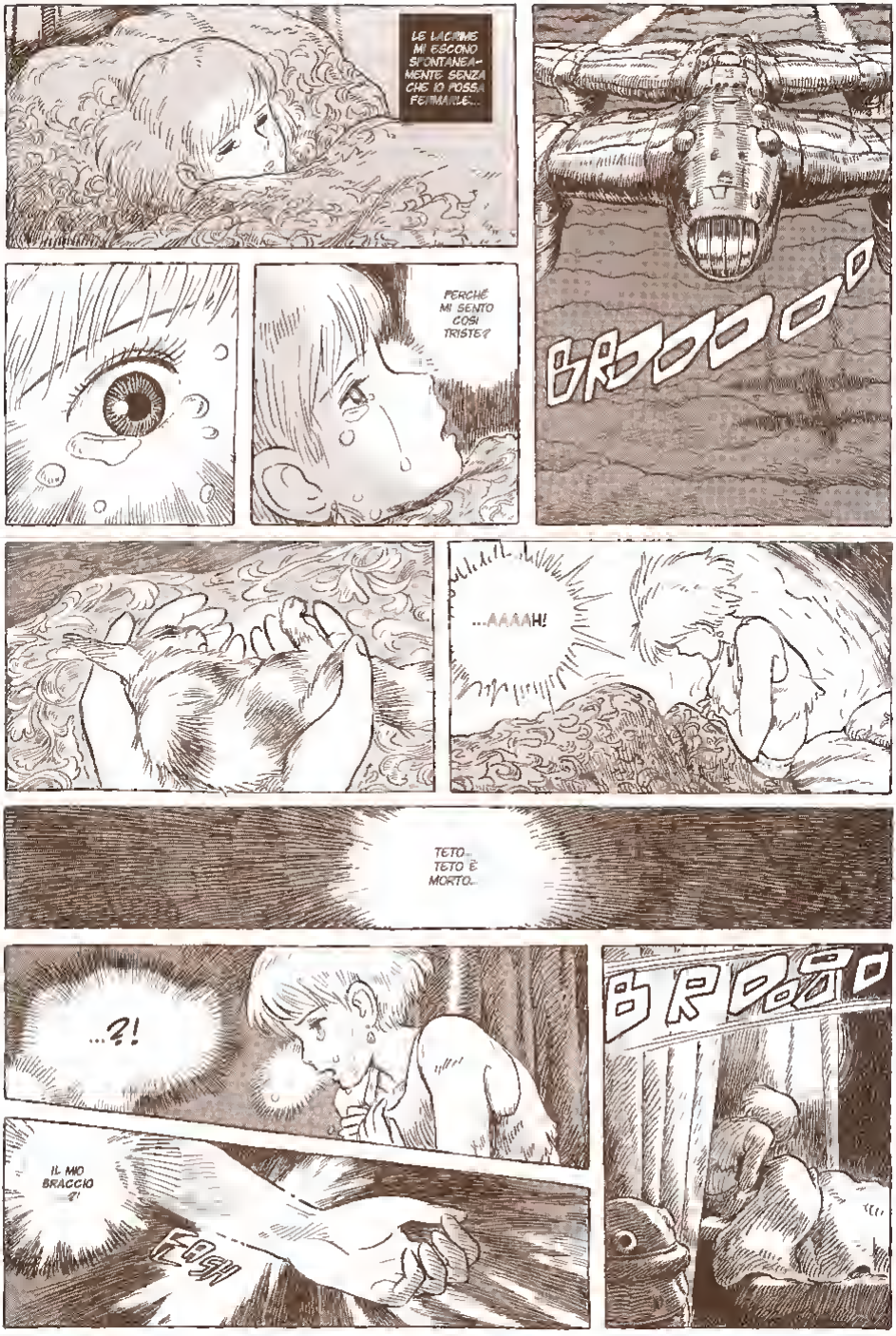
LE LACRIME MI ESCONO SPONTANEAMENTE SENZA CHE IO POSSA FERMARLE...
BROOO
PERCHÉ MI SENTO COSÌ TRISTE?
...AAAAH!
TETO... TETO È MORTO...
...?!
IL MIO BRACCIO
EGH
BROOO

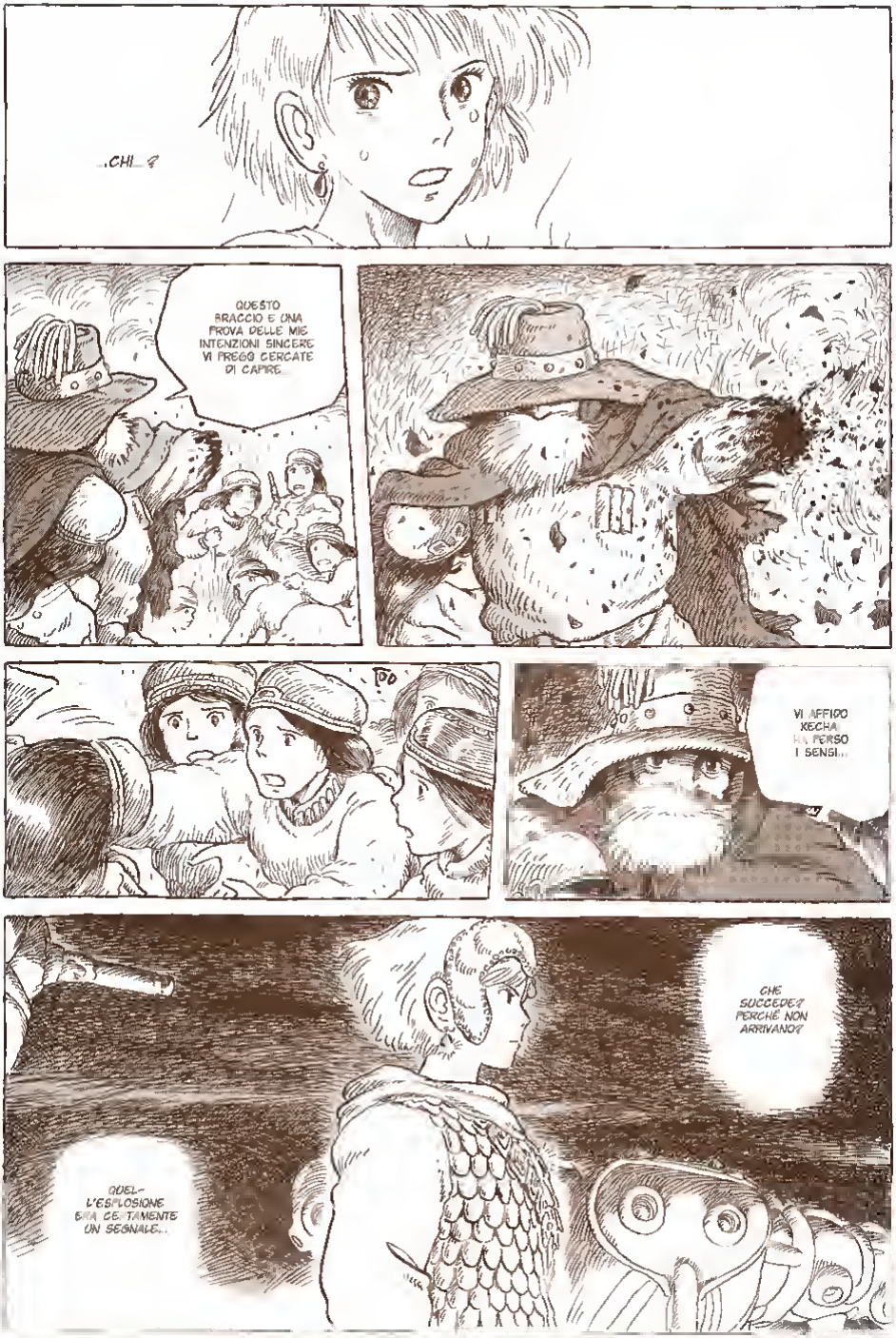
..CHI...?
QUESTO BRACCIO È UNA PROVA DELLE MIE INTENZIONI SINCERE VI PREGO CERCATE DI CAPIRE
VI AFFIDO XECHA, HA PERSO I SENSI...
QUEL- L'ESPLOSIONE ERA CERTAMENTE UN SEGNALE..
CHE SUCCEDE? PERCHÉ NON ARRIVANO?

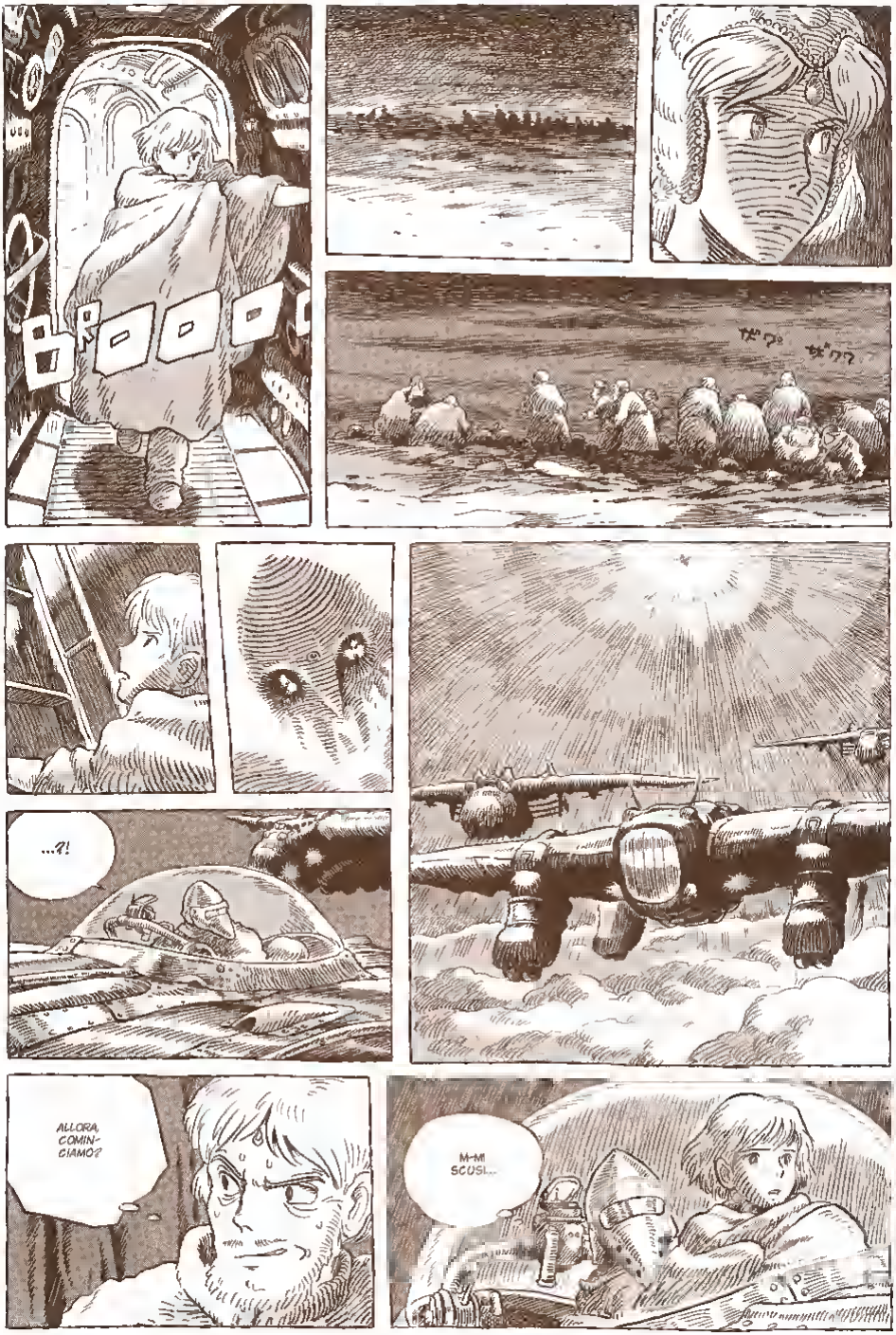
...?!
ALLORA, COMIN-CIAMO?
M-MI SCUSI...

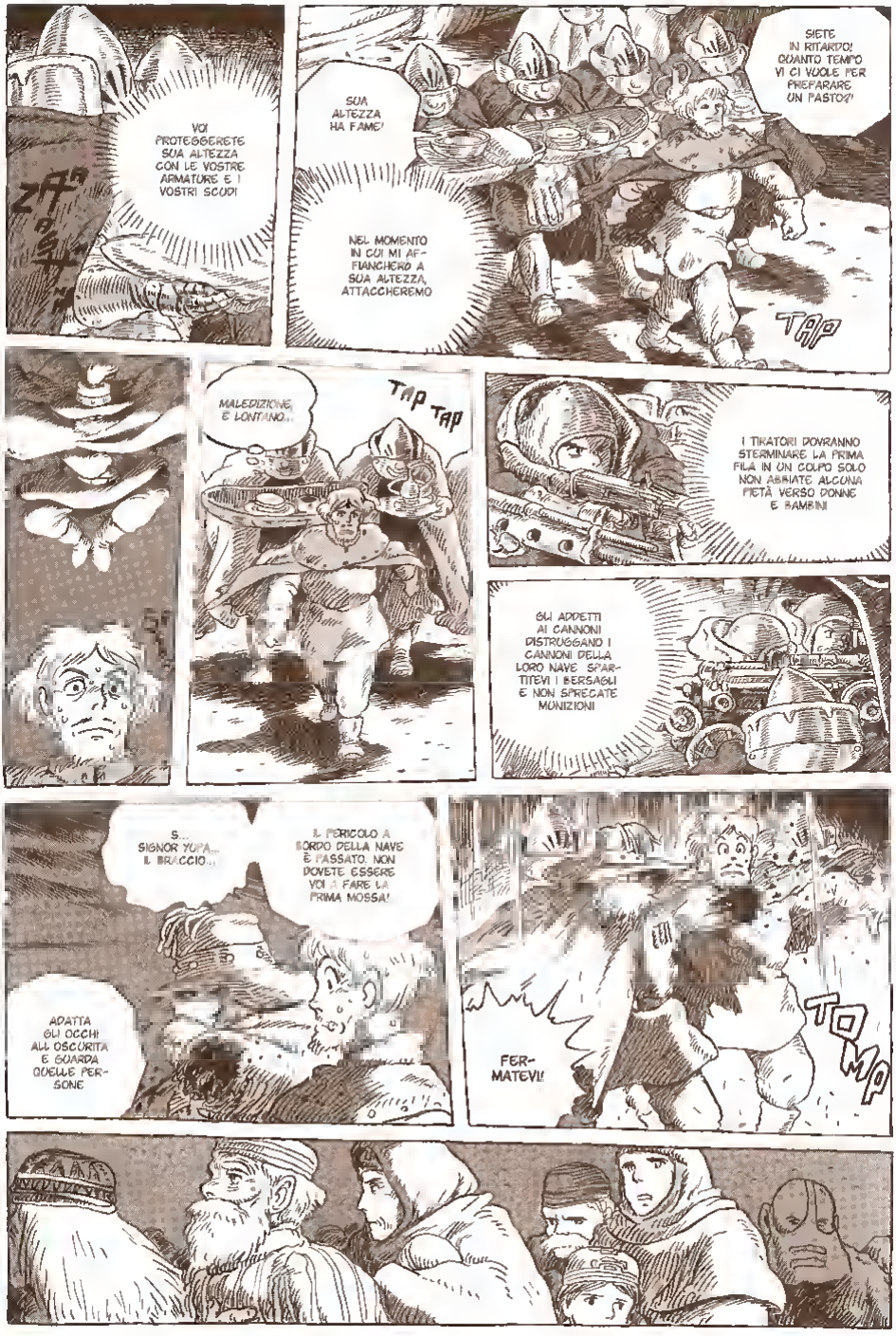
VOI PROTEGGERETE SUA ALTEZZA CON LE VOSTRE ARMATURE E I VOSTRI SCUDI
SUA ALTEZZA HA FAME!
NEL MOMENTO IN CUI MI AFFIANCHERÒ A SUA ALTEZZA, ATTACCHEREMO
SIETE IN RITARDO! QUANTO TEMPO VI CI VUOLE PER PREPARARE UN PASTO?!
TAP
MALEDIZIONE, È LONTANO...
TAP-TAP
I TIRATORI DOVRANNO STERMINARE LA PRIMA FILA IN UN COLPO SOLO NON ABBIATE ALCUNA PIETÀ VERSO DONNE E BAMBINI
GLI ADDETTI AI CANNONI DISTRUGGANO I CANNONI DELLA LORO NAVE. SPARTITEVI I BERSAGLI E NON SPRECATE MUNIZIONI
S... SIGNOR YUFA... IL BRACCIO...
IL PERICOLO A BORDO DELLA NAVE È PASSATO. NON DOVETE ESSERE VOI A FARE LA PRIMA MOSSA!
ADATTA GLI OCCHI ALL'OSCURITÀ E GUARDA QUELLE PERSONE
FERMATEVI!
TOMP

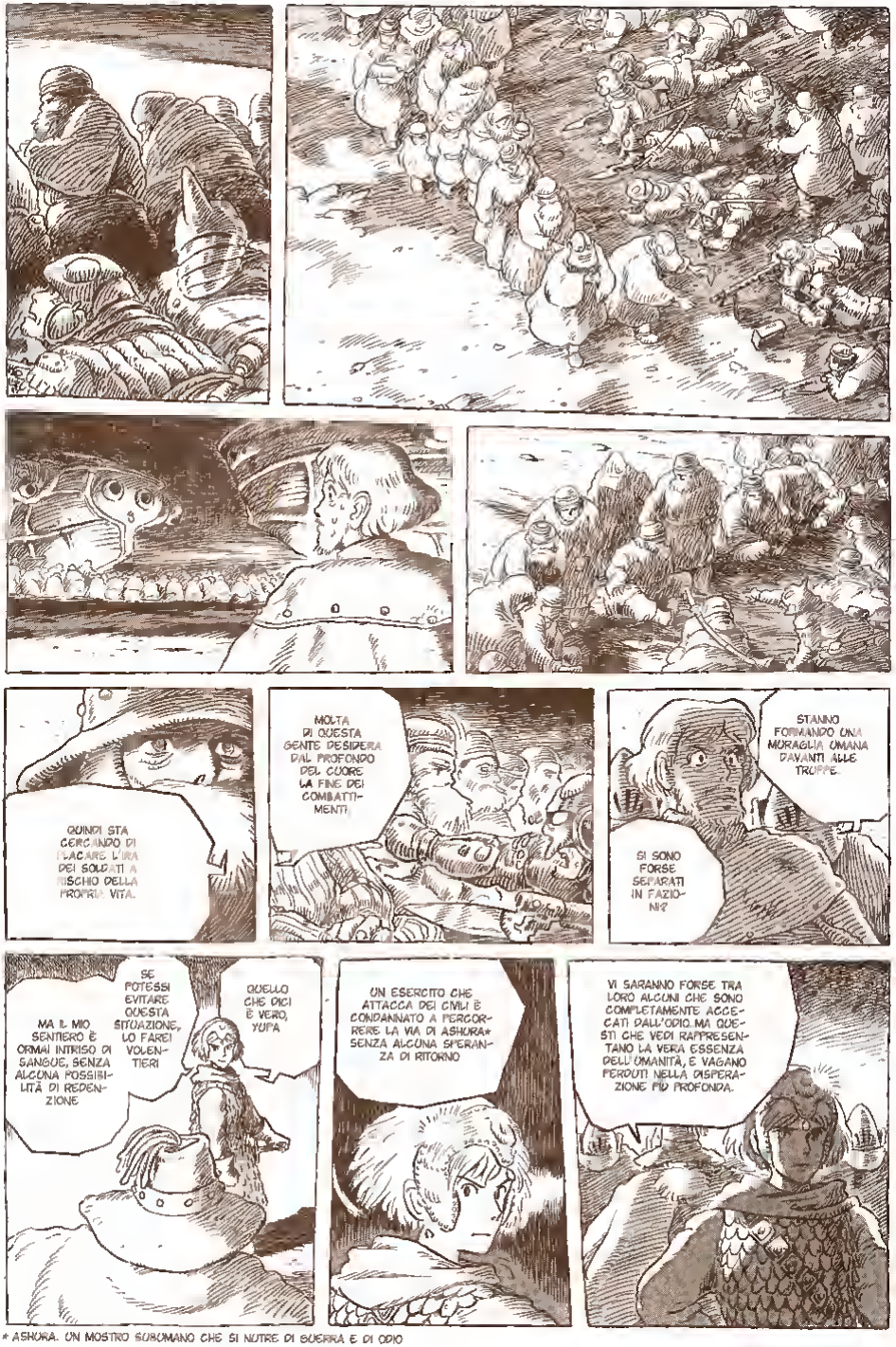
QUINDI STA CERCANDO DI PLACARE L'IRA DEI SOLDATI A RISCHIO DELLA PROPRIA VITA.
MOLTA DI QUESTA GENTE DESIDERA DAL PROFONDO DEL CUORE LA FINE DEI COMBATTIMENTI
STANNO FORMANDO UNA MURAGLIA UMANA DAVANTI ALLE TRUPPE.
SI SONO FORSE SEPARATI IN FAZIONI?
MA IL MIO SENTIERO È ORMAI INTRISO DI SANGUE, SENZA ALCUNA POSSIBILITÀ DI REDENZIONE
SE POTESSI EVITARE QUESTA SITUAZIONE, LO FAREI VOLENTIERI
QUELLO CHE DICI È VERO, YUPA
UN ESERCITO CHE ATTACCA DEI CIVILI È CONDANNATO A PERCORRERE LA VIA DI ASHURA* SENZA ALCUNA SPERANZA DI RITORNO
VI SARANNO FORSE TRA LORO ALCUNI CHE SONO COMPLETAMENTE ACCECATI DALL'ODIO. MA QUESTI CHE VEDI RAPPRESENTANO LA VERA ESSENZA DELL'UMANITÀ, E VAGANO PERDUTI NELLA DISPERAZIONE FIN PROFONDA.

* ASHURA. UN MOSTRO SUBUMANO CHE SI NUTRE DI GUERRA E DI ODIO

...!!
NON SONO SOLO GLI UOMINI DI SAFATA TRA LORO CI SONO PERFINO I NOSTRI MONACI!

COSA DOBBIAMO FARE? ORMAI UN ATTACCO A SORPRESA NON FUNZIONERÀ PIÙ
MALEDETTI IDIOTI DI SAFATA! SI SONO FATTI PRENDERE DAL PANICO

NON ABBIAMO BISOGNO DI CODARDI! VADO IO DA SOLO!

QUEL BASTARDO DI CHALIKA... ERA DA UN PEZZO CHE ASPETTAVA L'OCCASIONE DI ENTRARE IN SCENA!

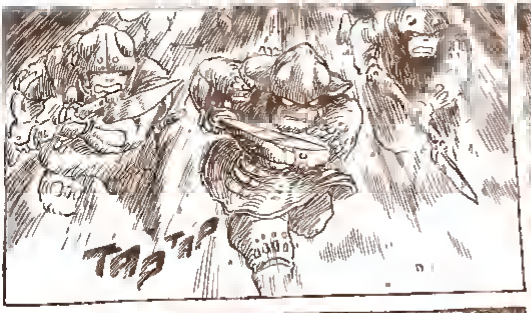
TAP TAP

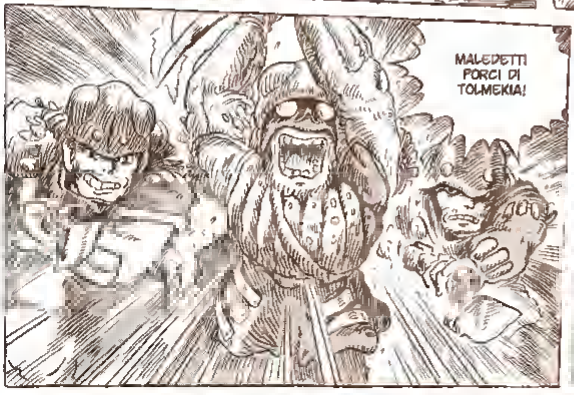
MALEDETTI PORCI DI TOLMEKIA!

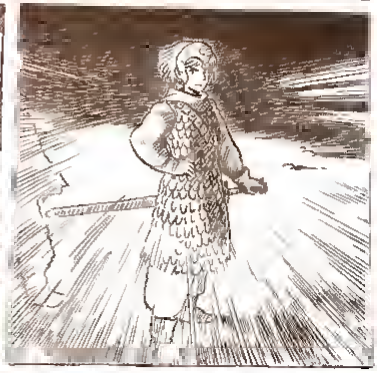

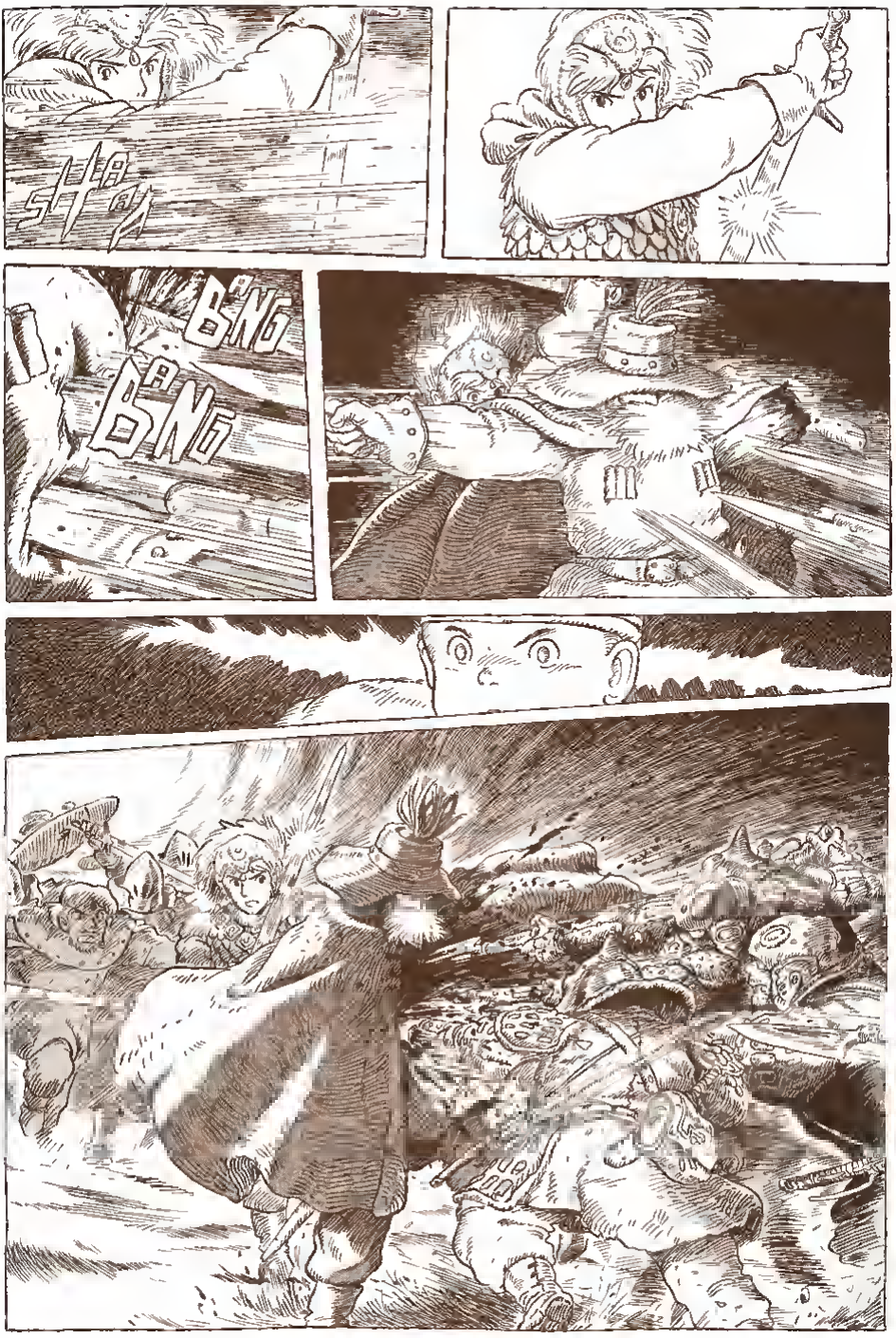
BANG
BANG

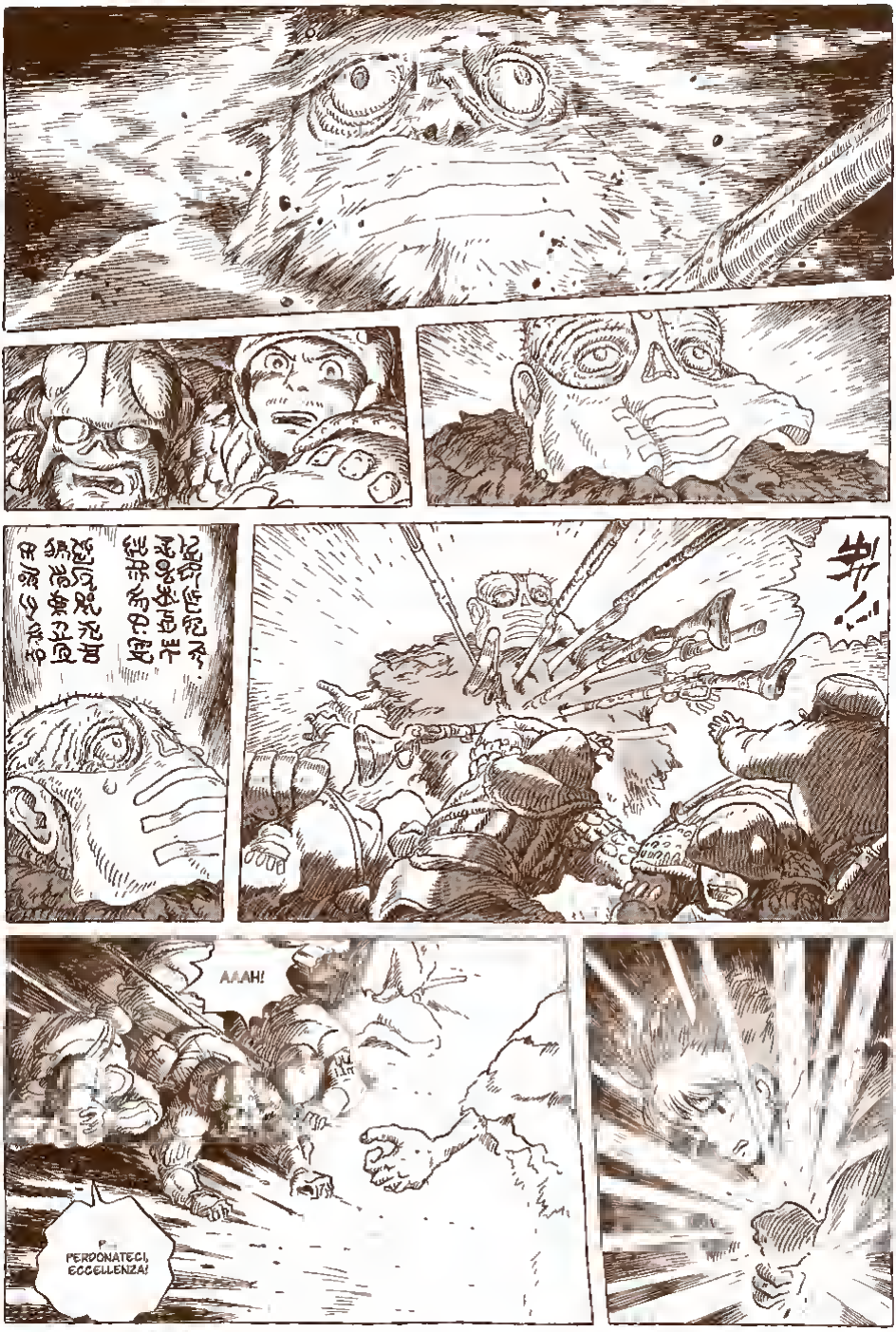
AAAH!
PERDONATECI, ECCELLENZA!

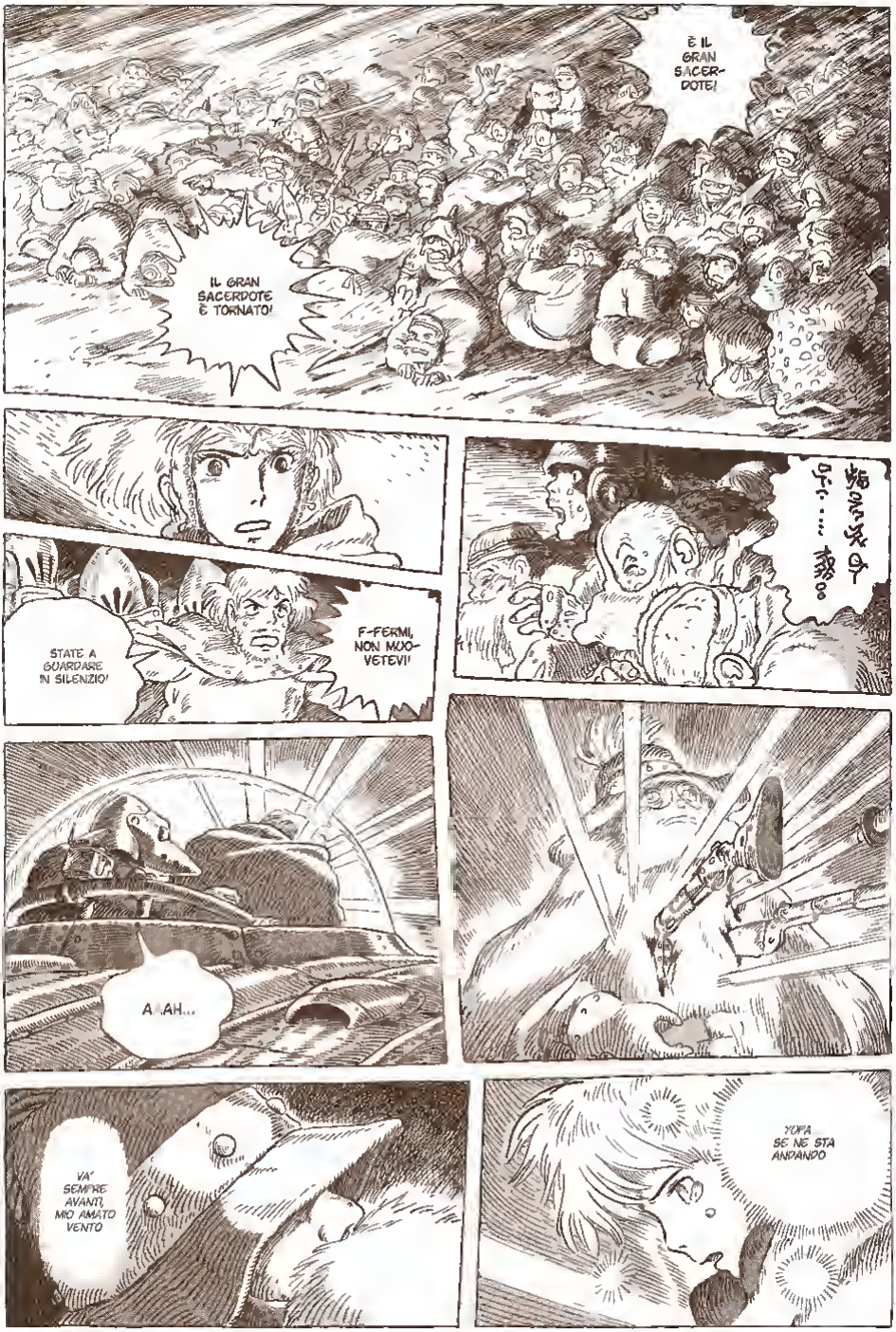
È IL GRAN SACERDOTE!
IL GRAN SACERDOTE È TORNATO!
F-FERMI, NON MUOVETEVI!
STATE A GUARDARE IN SILENZIO!
A...AH...
VA' SEMPRE AVANTI, MIO AMATO VENTO
YUPA SE NE STA ANDANDO

YUPA!
KECHA... NON RATTRISTARTI...
SIGNOR YUPA!!
CERTAMENTE...
RENDIAMO GRAZIE...
POPOLO DEI MANI, VI RESTITUISCO LA VITA CHE MI È STATA DATA DAL VOSTRO SACERDOTE
IL SANGUE... IL SANGUE TI HA PURIFICATA, ANZICHÉ CONDANNARTI...
SONO QUI
KUSHANA...

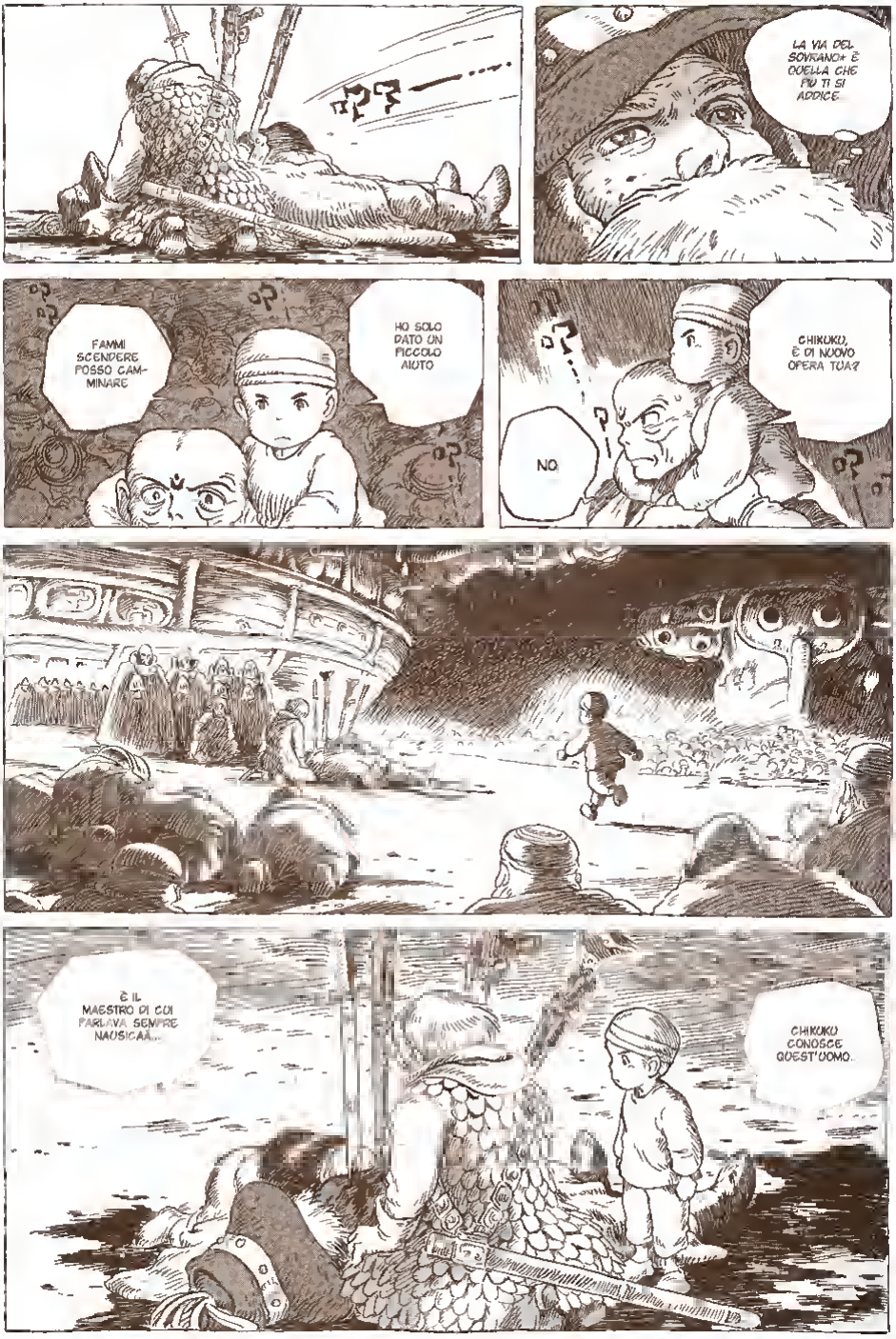
LA VIA DEL SOVRANO* È QUELLA CHE TU TI SI ADDICE
FAMMI SCENDERE POSSO CAMMINARE
HO SOLO DATO UN PICCOLO AIUTO
CHIKURU, È DI NUOVO OPERA TUA?
NO
È IL MAESTRO DI CUI PARLAVA SEMPRE NAUSICAÄ...
CHIKURU CONOSCE QUEST'UOMO.

* VIA DEL SOVRANO DENOTA IL MODO DI AGIRE DI UN SOVRANO CHE POSSIEDE VIRTÙ E BONTÀ D'ANIMO LA V A DE OVRE JO PACIFICO O E BENEVOLO

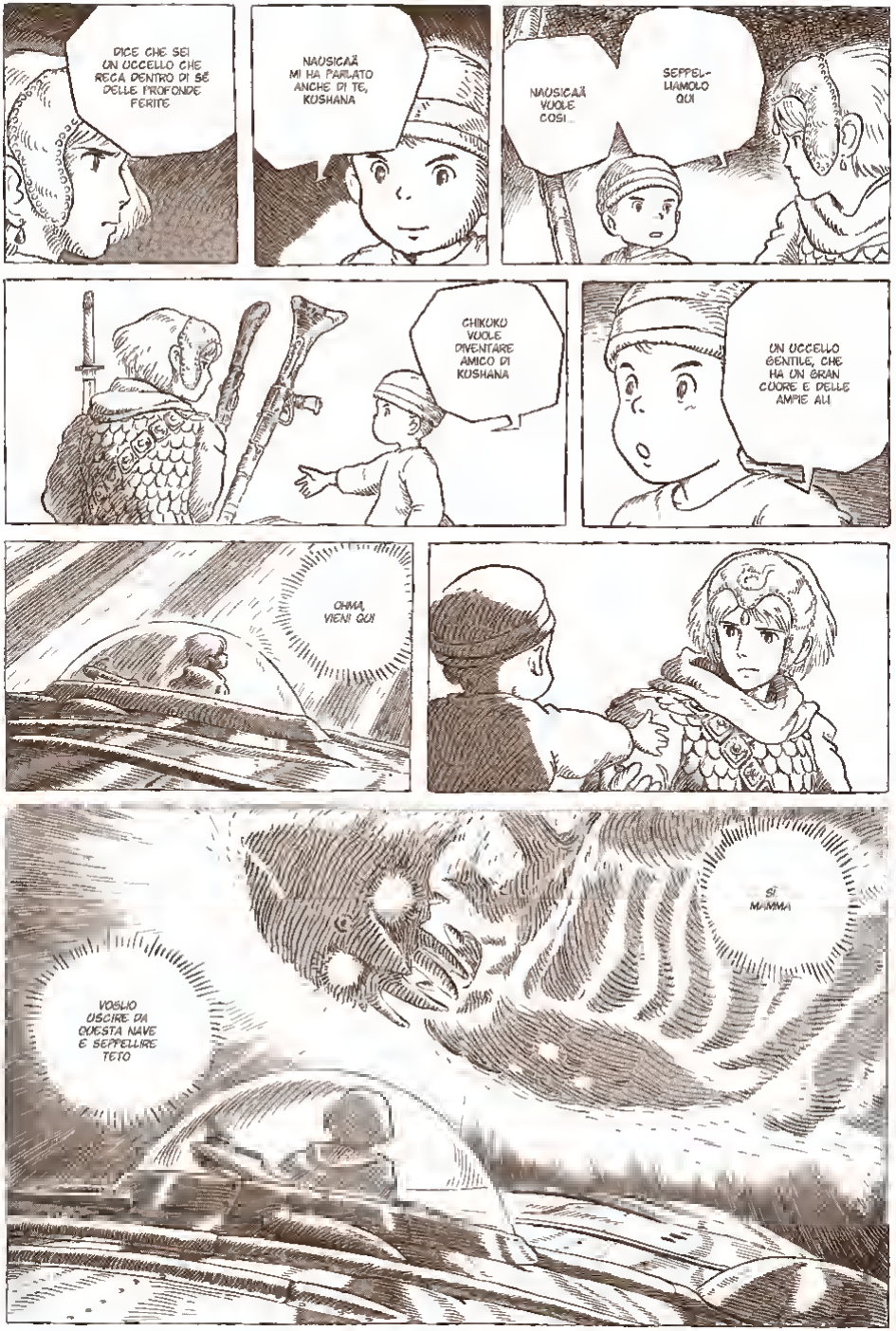
DICE CHE SEI UN UCCELLO CHE RECA DENTRO DI SÉ DELLE PROFONDE FERITE
NAUSICAÄ MI HA PARLATO ANCHE DI TE, KUSHANA
NAUSICAÄ VUOLE COSÌ...
SEPPELLIAMOLO QUI
CHIKUKU VUOLE DIVENTARE AMICO DI KUSHANA
UN UCCELLO GENTILE, CHE HA UN GRAN CUORE E DELLE AMPIE ALI
CHIKA, VIENI QUI
SÌ MAMMA
VOGLIO USCIRE DA QUESTA NAVE E SEPPELLIRE TETO

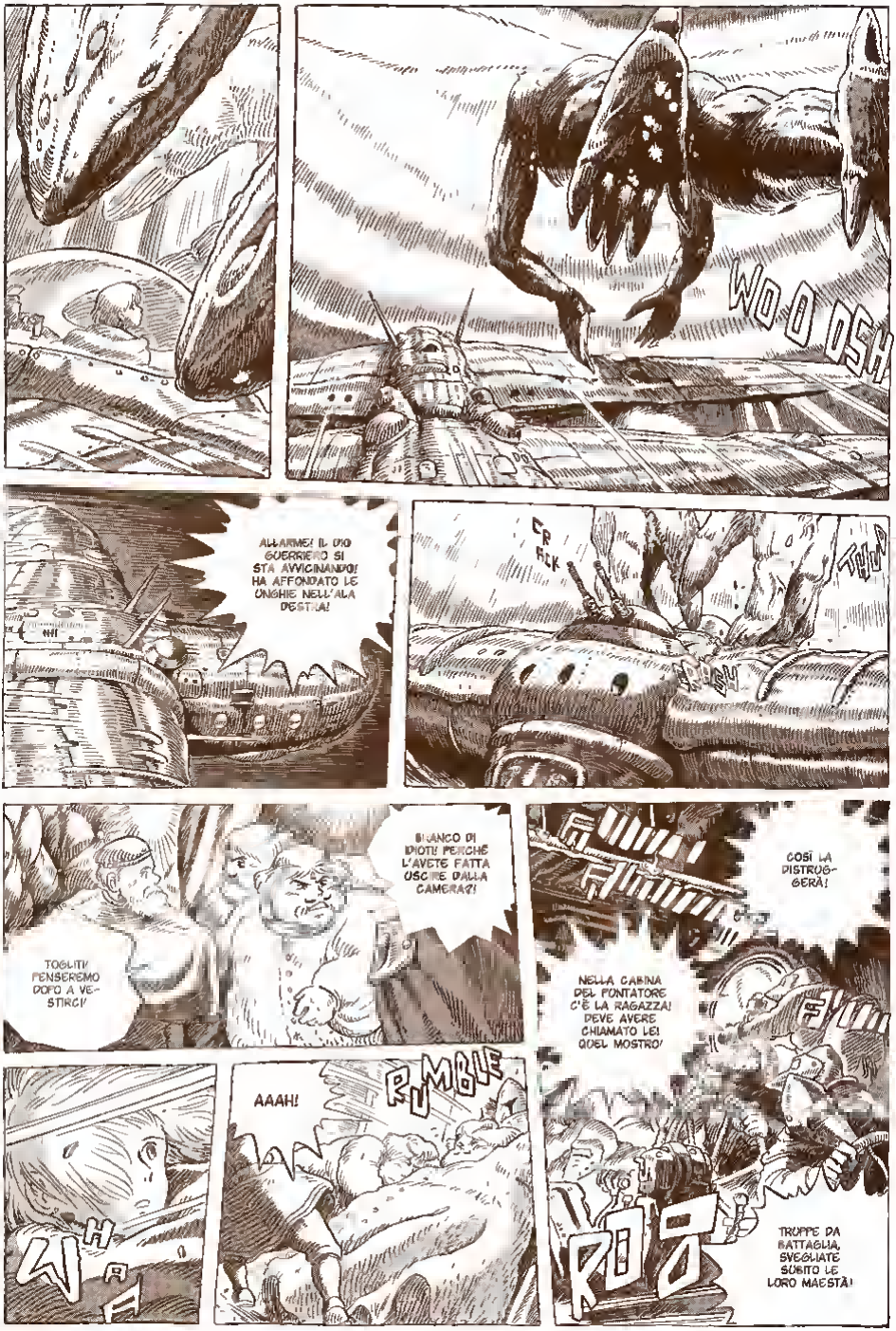
WOOOSH
ALLARME! IL DIO GUERRIERO SI STA AVVICINANDO! HA AFFONDATO LE UNGHIE NELL'ALA DESTRA!
CR RCK
THUD
BIANCO DI IDIOTI! PERCHÉ L'AVETE FATTA USCIRE DALLA CAMERA?!
TOGLITI! PENSEREMO DOPO A VESTIRCI!
COSÌ LA DISTRUGGERÀ!
NELLA CABINA DEL FONDATORE C'È LA RAGAZZA! DEVE AVERE CHIAMATO LEI QUEL MOSTRO!
TROPPE DA BATTAGLIA, SVEGLIATE SUBITO LE LORO MAESTÀ!
AAAH!
RUMBLE

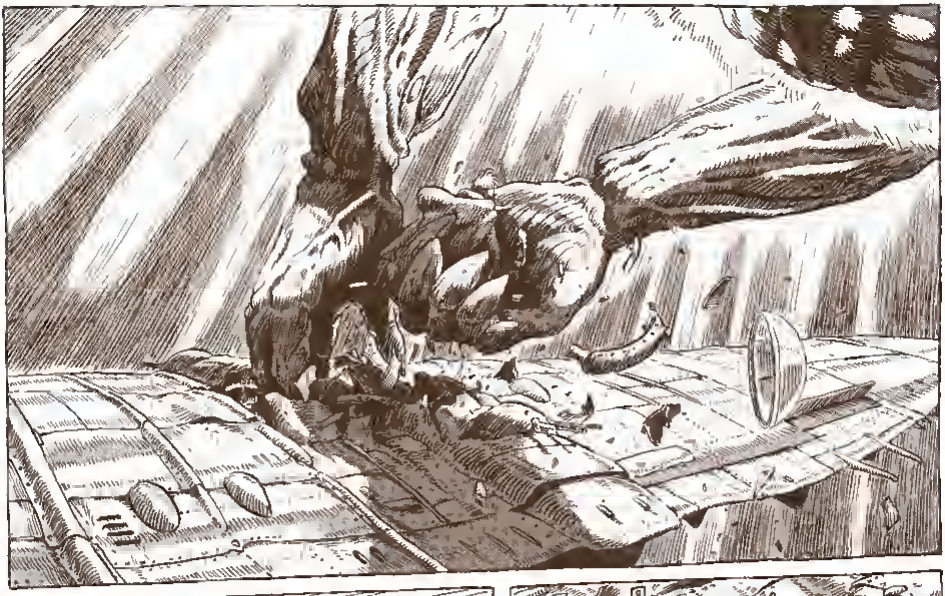

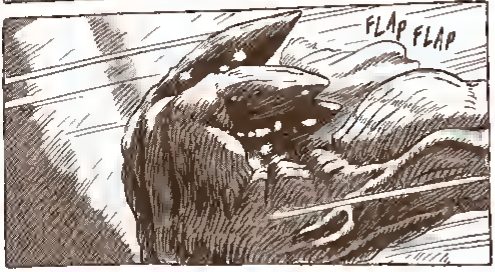
FLAP FLAP

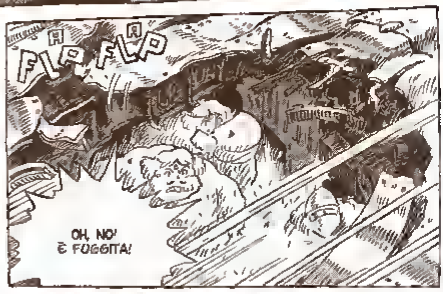
FLAP FLAP
OH, NO! È FUGGITA!

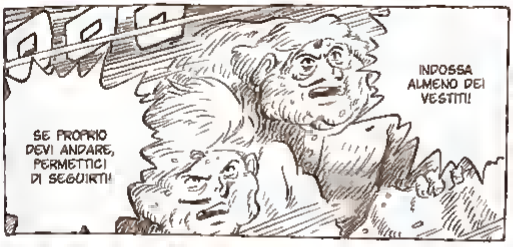
INDOSSA ALMENO DEI VESTITI!
SE PROPRIO DEVI ANDARE, PERMETTICI DI SEGUIRTI!

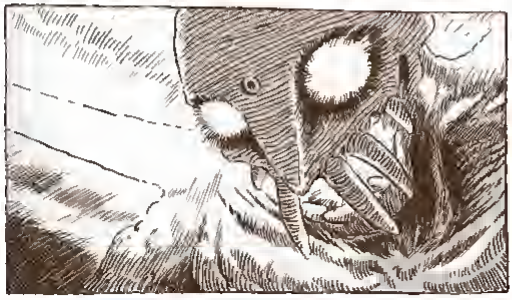

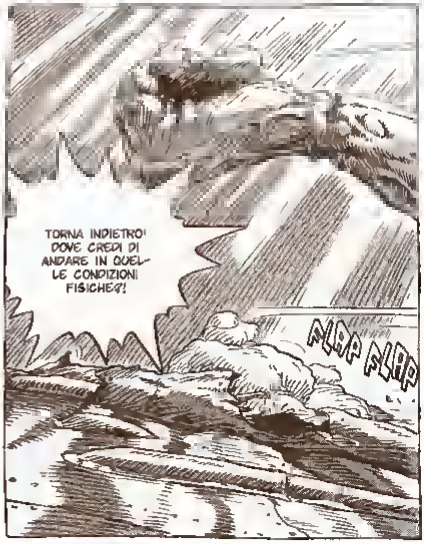
TORNA INDIETRO! DOVE CREDI DI ANDARE IN QUELLE CONDIZIONI FISICHE?!
FLAP FLAP

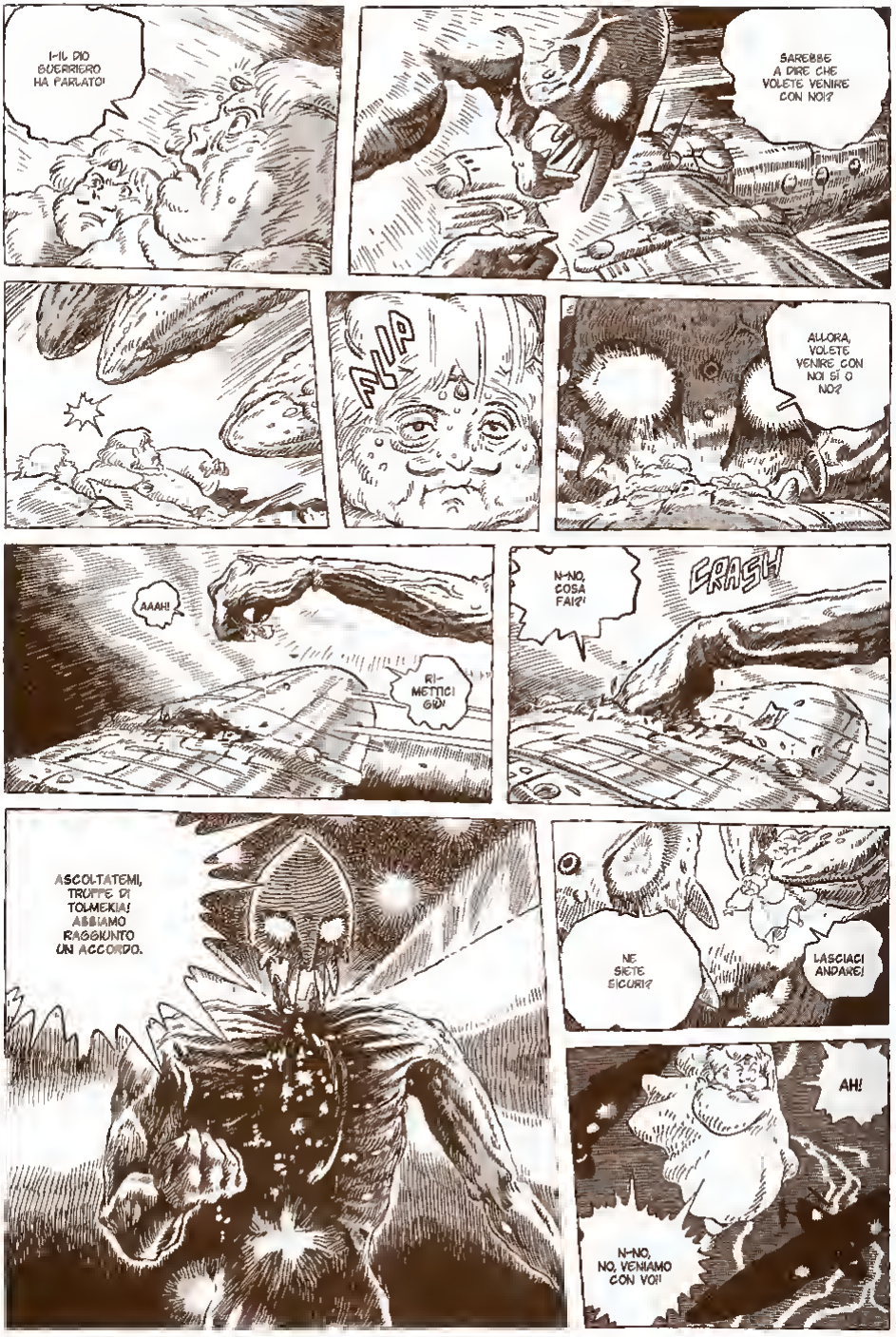
I-IL DIO GUERRIERO HA PARLATO!
SAREBBE A DIRE CHE VOLETE VENIRE CON NOI?
ALLORA, VOLETE VENIRE CON NOI SÌ O NO?
AAAH!
RI-METTICI GIÙ!
N-NO, COSA FAI?!
CRASH
ASCOLTATEMI, TRUPPE DI TOLMEKIA! ABBIAMO RAGGIUNTO UN ACCORDO.
NE SIETE SICURI?
LASCIACI ANDARE!
AH!
N-NO, NO, VENIAMO CON VOI!

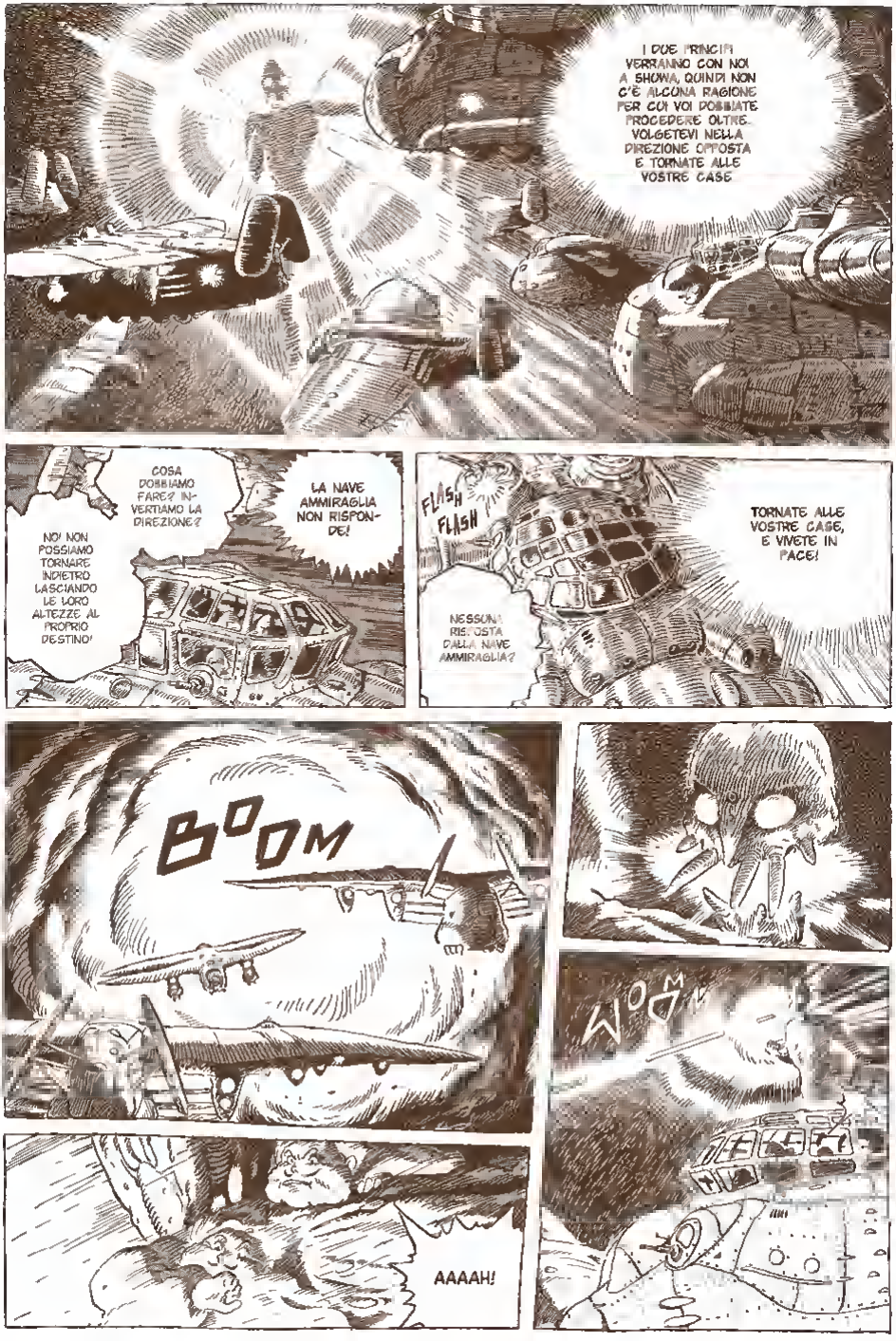
I DUE PRINCIPI VERRANNO CON NOI A SHOWA, QUINDI NON C'È ALCUNA RAGIONE PER CUI VOI POSSIATE PROCEDERE OLTRE. VOLGETEVI NELLA DIREZIONE OPPOSTA E TORNATE ALLE VOSTRE CASE
COSA DOBBIAMO FARE? INVERTIAMO LA DIREZIONE?
LA NAVE AMMIRAGLIA NON RISPONDE!
NO! NON POSSIAMO TORNARE INDIETRO LASCIANDO LE LORO ALTEZZE AL PROPRIO DESTINO!
FLASH FLASH
NESSUNA RISPOSTA DALLA NAVE AMMIRAGLIA?
TORNATE ALLE VOSTRE CASE, E VIVETE IN PACE!
BOOM
WOW
AAAAH!

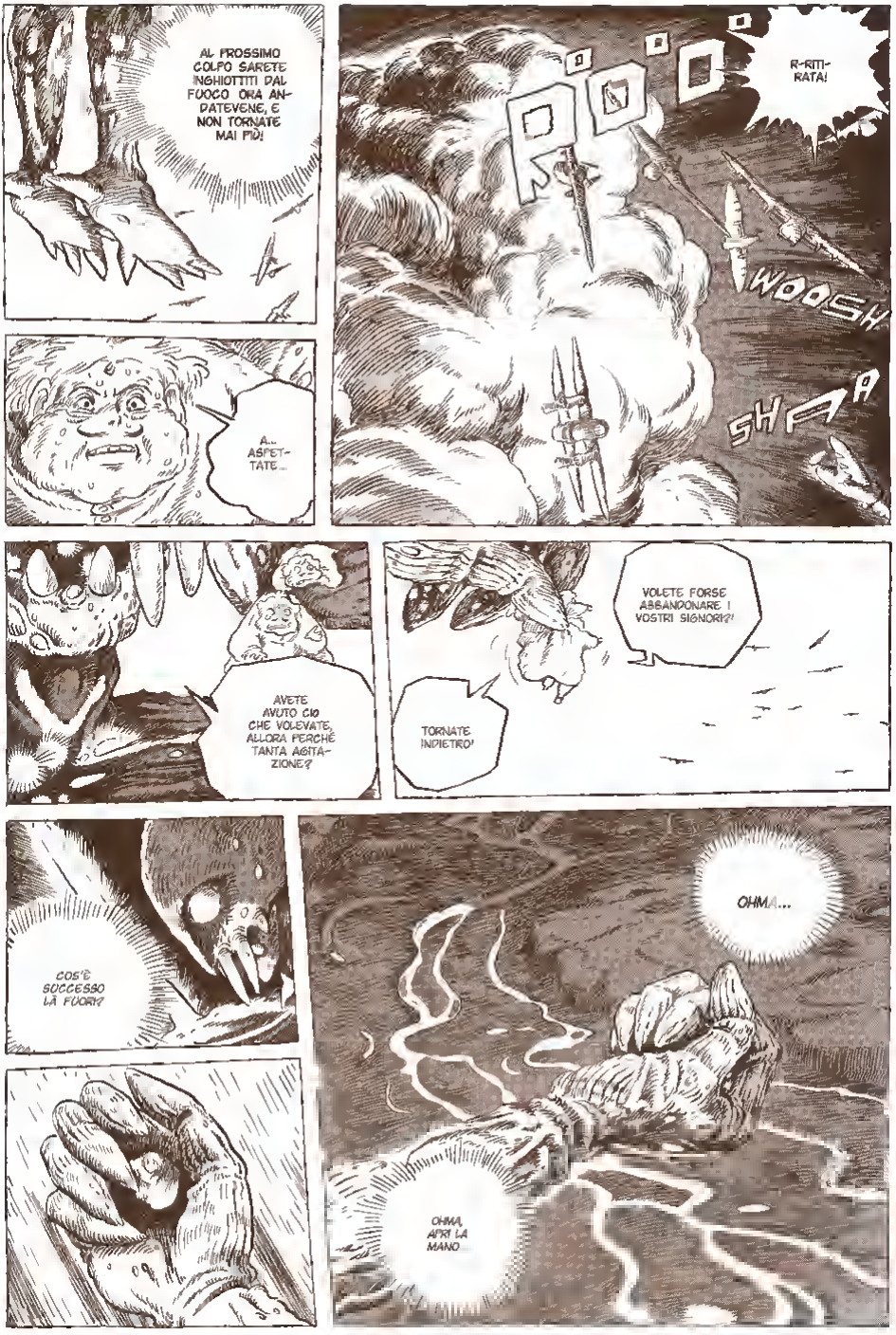
AL PROSSIMO COLPO SARETE INGHIOTTITI DAL FUOCO ORA ANDATEVENE, E NON TORNATE MAI PIÙ!
A... ASPETTATE...
R-RITIRATA!
WOOSH
SHAA
AVETE AVUTO CIÒ CHE VOLEVATE, ALLORA PERCHÉ TANTA AGITAZIONE?
VOLETE FORSE ABBANDONARE I VOSTRI SIGNORI?!
TORNATE INDIETRO!
COS'È SUCCESSO LÀ FUORI?
OHMA...
OHMA, APRI LA MANO...

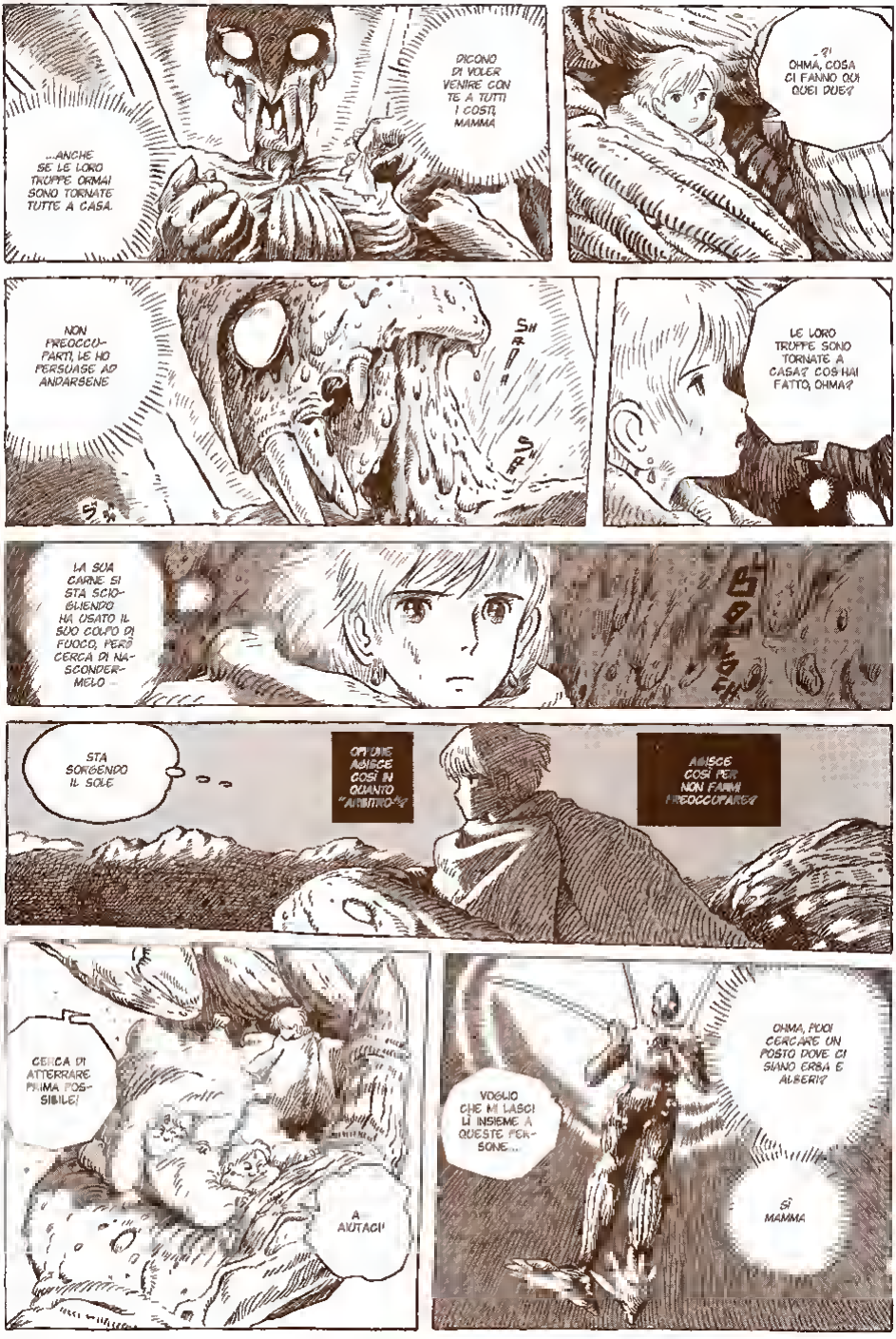
...ANCHE SE LE LORO TRUPPE ORMAI SONO TORNATE TUTTE A CASA.
DICONO DI VOLER VENIRE CON TE A TUTTI I COSTI, MAMMA
-?! OHMA, COSA CI FANNO QUI QUEI DUE?
NON PREOCCUPARTI, LE HO PERSUASE AD ANDARSENE
SHARA
LE LORO TRUPPE SONO TORNATE A CASA? COS'HAI FATTO, OHMA?
LA SUA CARNE SI STA SCIOGLIENDO HA USATO IL SUO COLPO DI FUOCO, PERÒ CERCA DI NASCONDERMELO
STA SORGENDO IL SOLE
OPLIANE AGISCE COSÌ IN QUANTO "ARBITRO"?
AGISCE COSÌ PER NON FARMI PREOCCUPARE?
CERCA DI ATTERRARE PRIMA POSSIBILE!
A AIUTAGI!
VOGLIO CHE MI LASCI LÌ INSIEME A QUESTE PERSONE...
OHMA, PUOI CERCARE UN POSTO DOVE CI SIANO ERBA E ALBERI?
SÌ MAMMA

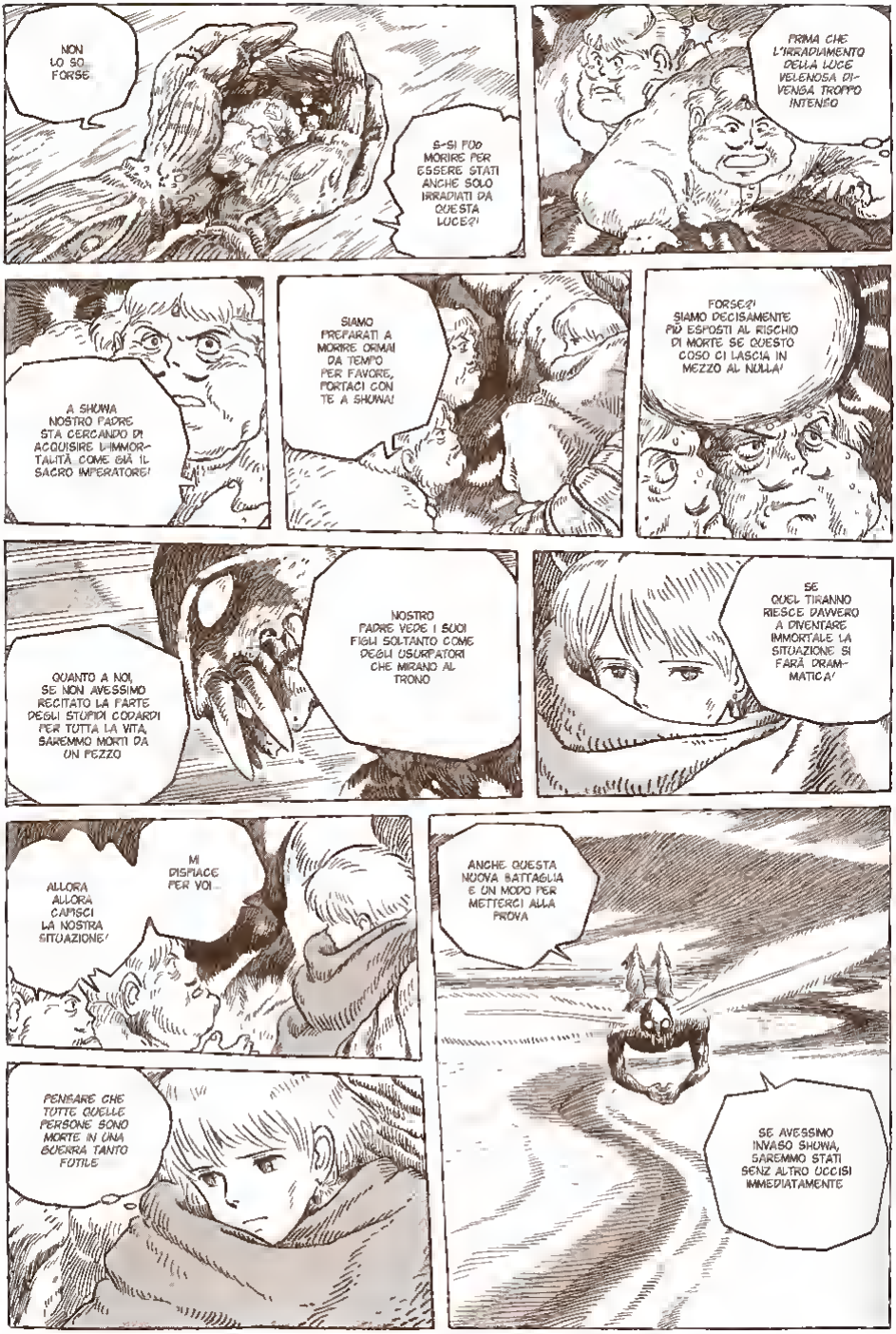
NON LO SO. FORSE
S-SI PUÒ MORIRE PER ESSERE STATI ANCHE SOLO IRRADIATI DA QUESTA LUCE?!
PRIMA CHE L'IRRADIAMENTO DELLA LUCE VELENOSA DIVENGA TROPPO INTENSO
A SHUWA NOSTRO PADRE STA CERCANDO DI ACQUISIRE L'IMMORTALITÀ COME GIÀ IL SACRO IMPERATORE!
SIAMO PREPARATI A MORIRE ORMAI DA TEMPO PER FAVORE, PORTACI CON TE A SHUWA!
FORSE?! SIAMO DECISAMENTE PIÙ ESPOSTI AL RISCHIO DI MORTE SE QUESTO COSO CI LASCIA IN MEZZO AL NULLA!
QUANTO A NOI, SE NON AVESSIMO RECITATO LA FARSE DEGLI STUPIDI CODARDI PER TUTTA LA VITA, SAREMMO MORTI DA UN PEZZO
NOSTRO PADRE VEDE I SUOI FIGLI SOLTANTO COME DEGLI USURPATORI CHE MIRANO AL TRONO
SE QUEL TIRANNO RIESCE DAVVERO A DIVENTARE IMMORTALE LA SITUAZIONE SI FARÀ DRAMMATICA!
ALLORA ALLORA CAPISCI LA NOSTRA SITUAZIONE!
MI DISPIACE PER VOI...
ANCHE QUESTA NUOVA BATTAGLIA È UN MODO PER METTERCI ALLA PROVA
PENSARE CHE TUTTE QUELLE PERSONE SONO MORTE IN UNA GUERRA TANTO FUTILE
SE AVESSIMO INVASO SHUWA, SAREMMO STATI SENZ'ALTRO UCCISI IMMEDIATAMENTE

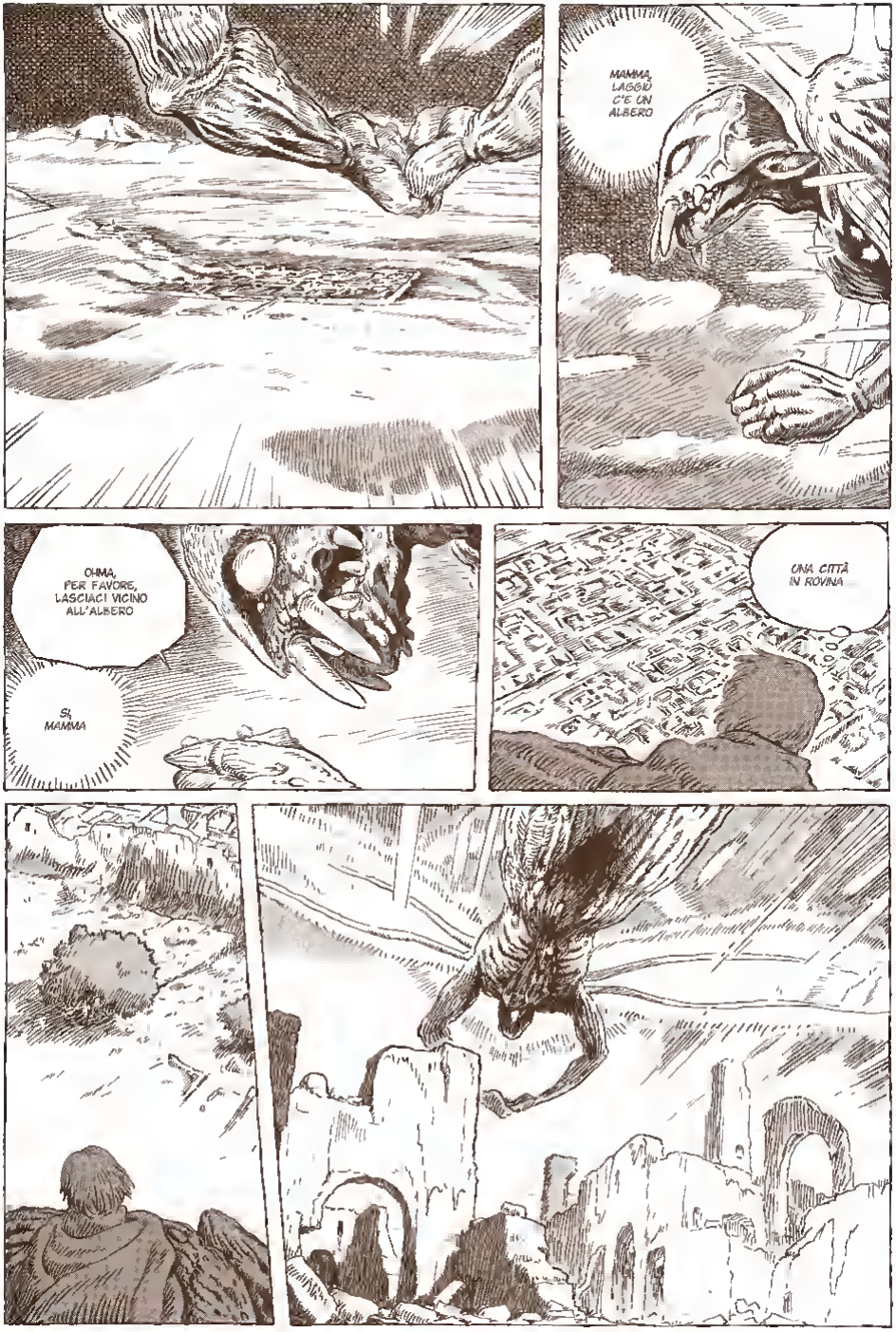
MAMMA, LAGGIÙ C'È UN ALBERO
OHMA, PER FAVORE, LASCIACI VICINO ALL'ALBERO
SÌ, MAMMA
UNA CITTÀ IN ROVINA

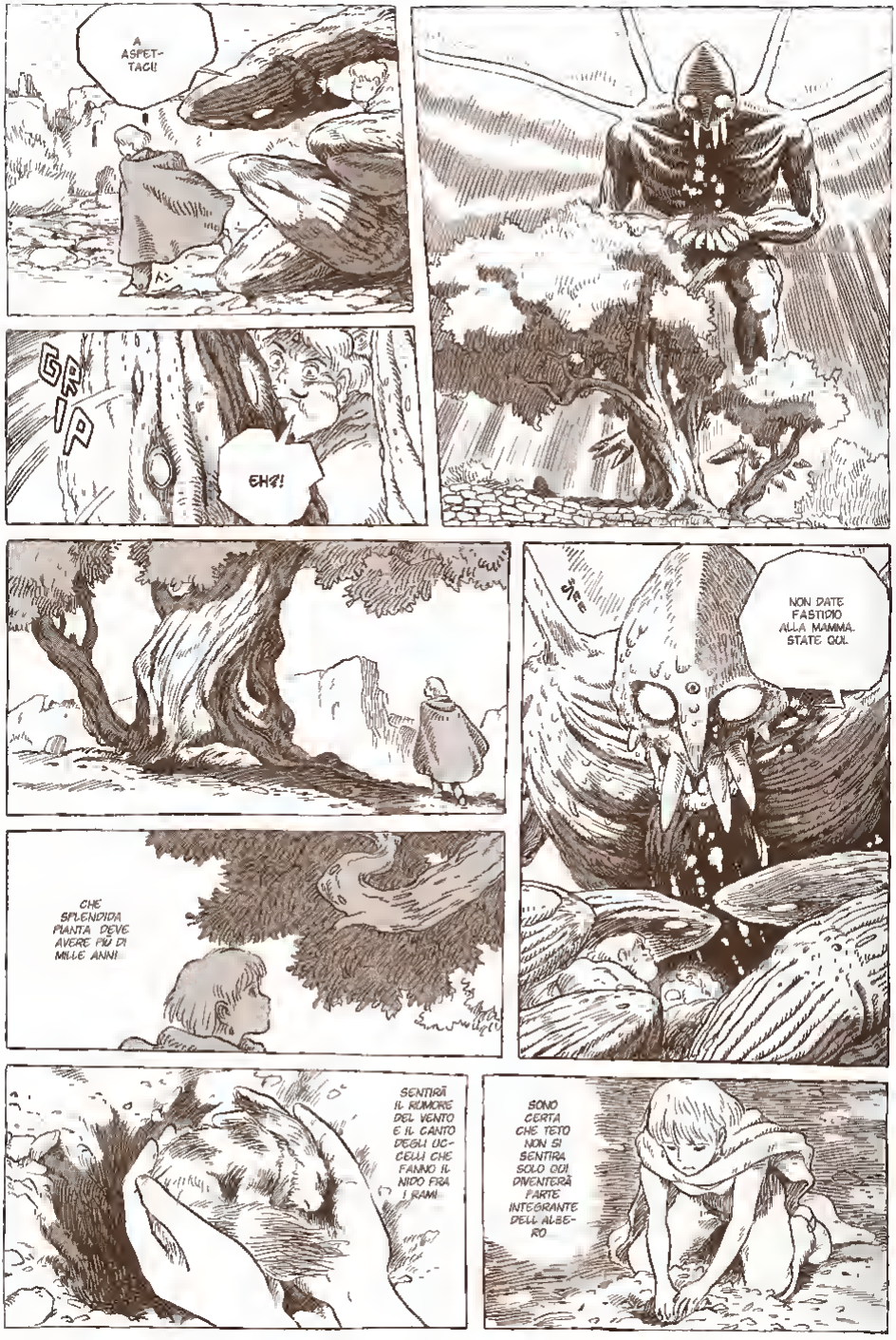
A ASPETTAGLI
HN
GRR
EH?!
NON DATE FASTIDIO ALLA MAMMA. STATE QUI.
CHE SPLENDIDA PIANTA DEVE AVERE PIÙ DI MILLE ANNI
SENTIRÀ IL RUMORE DEL VENTO E IL CANTO DEGLI UCCELLI CHE FANNO IL NIDO FRA I RAMI
SONO CERTA CHE TETO NON SI SENTIRÀ SOLO QUI DIVENTERÀ PARTE INTEGRANTE DELL'ALBERO

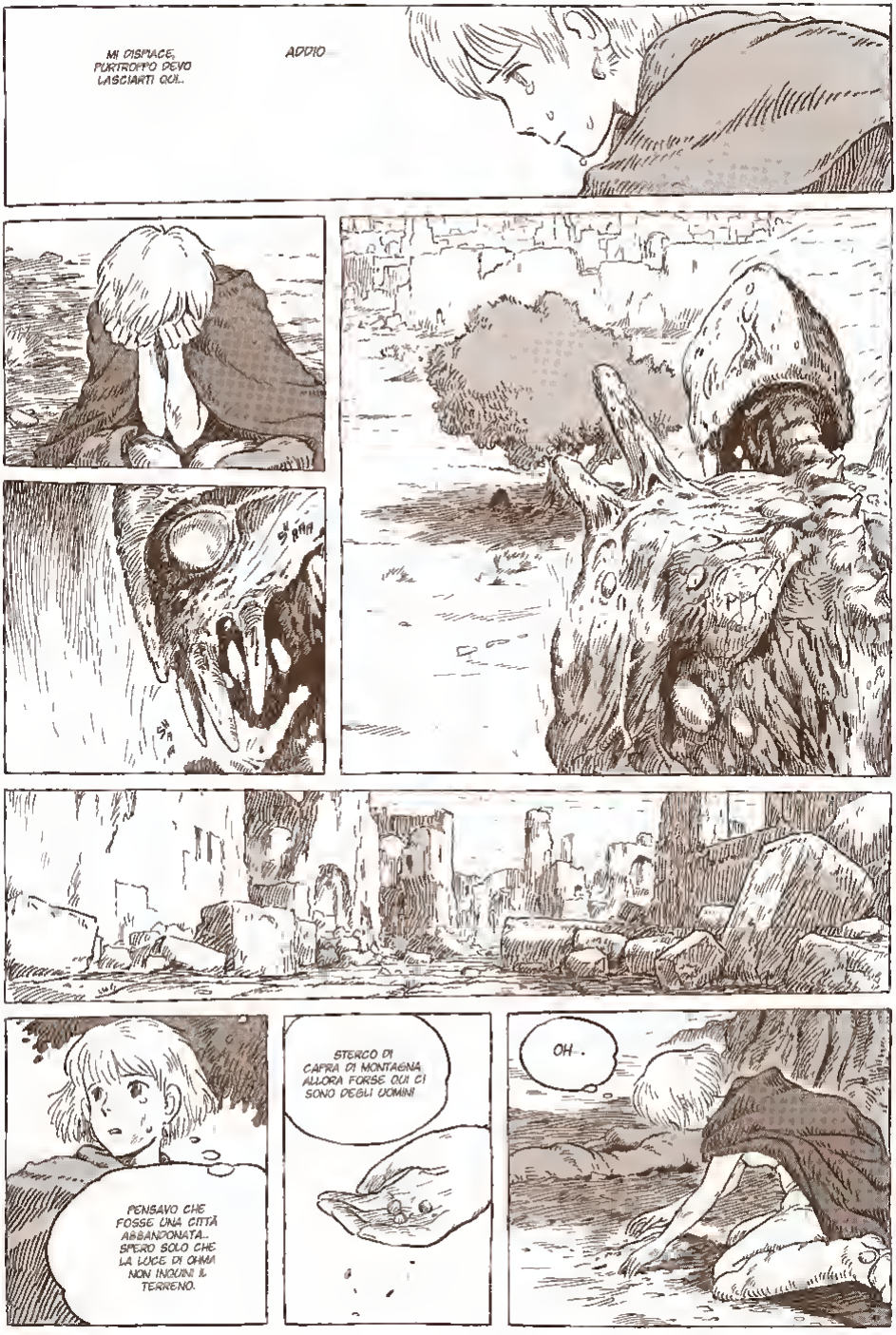
MI DISPIACE, PURTROPPO DEVO LASCIARTI QUI..
ADDIO
PENSAVO CHE FOSSE UNA CITTÀ ABBANDONATA.. SPERO SOLO CHE LA LUCE DI OHMA NON INGOIA IL TERRENO.
STERCO DI CAPRA DI MONTAGNA. ALLORA FORSE QUI CI SONO DEGLI UOMINI
OH..

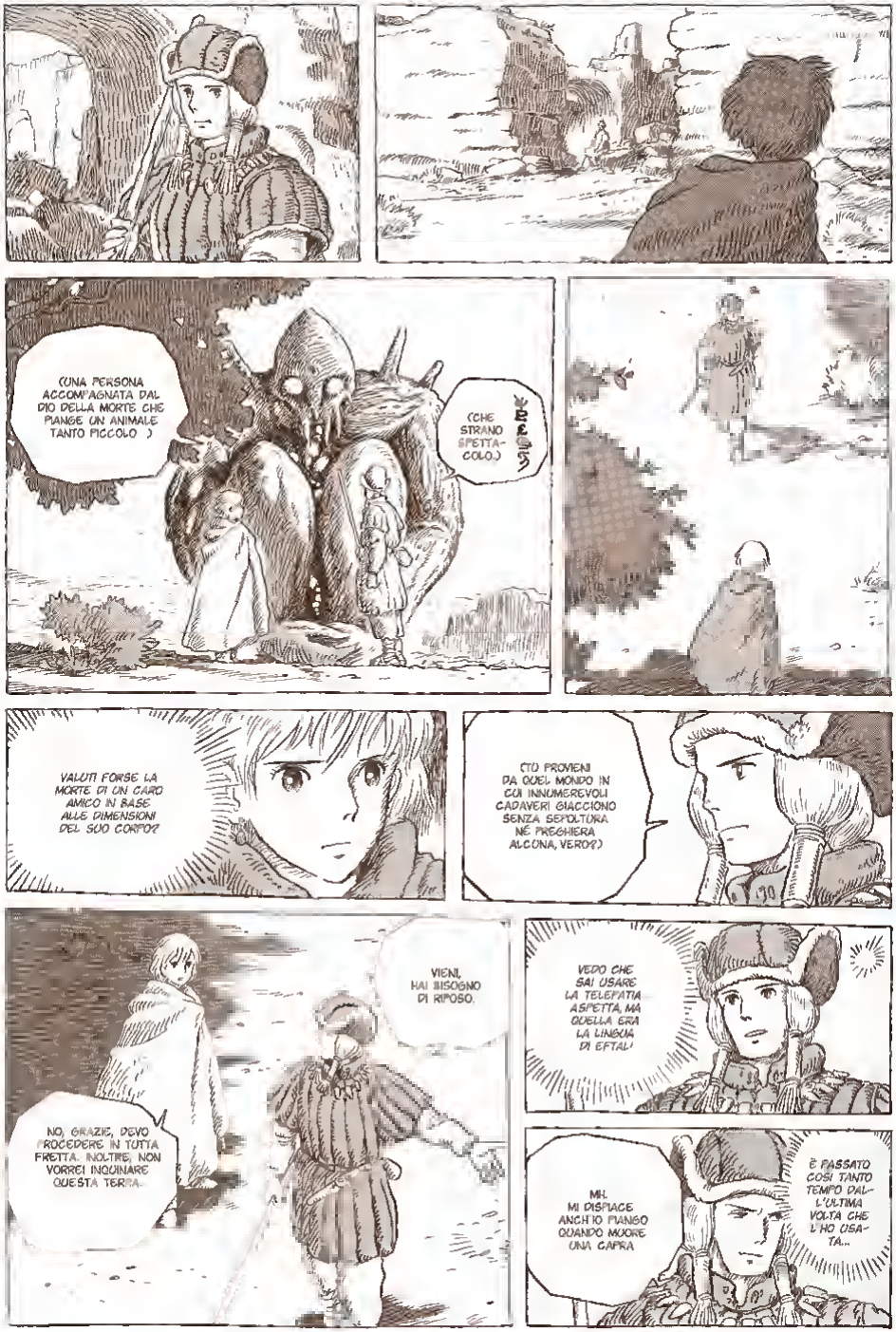
UNA PERSONA ACCOMPAGNATA DAL DIO DELLA MORTE CHE PIANGE UN ANIMALE TANTO PICCOLO ...
(CHE STRANO SPETTACOLO.)
VALUTI FORSE LA MORTE DI UN CARO AMICO IN BASE ALLE DIMENSIONI DEL SUO CORPO?
CTU PROVIENI DA QUEL MONDO IN CUI INNUMEREVOLI CADAVERI GIACCIONO SENZA SEPOLTURA NÉ PREGHIERA ALCUNA, VERO?)
VIENI, HAI BISOGNO DI RIPOSO.
NO, GRAZIE, DEVO PROCEDERE IN TUTTA FRETTA. INOLTRE, NON VORREI INQUINARE QUESTA TERRA.
VEDO CHE SAI USARE LA TELEPATIA ASPETTA, MA QUELLA ERA LA LINGUA DI EFTAL!
MH. MI DISPIACE ANCH'IO PIANGO QUANDO MUORE UNA CAPRA
È PASSATO COSÌ TANTO TEMPO DALL'ULTIMA VOLTA CHE L'HO USATA...

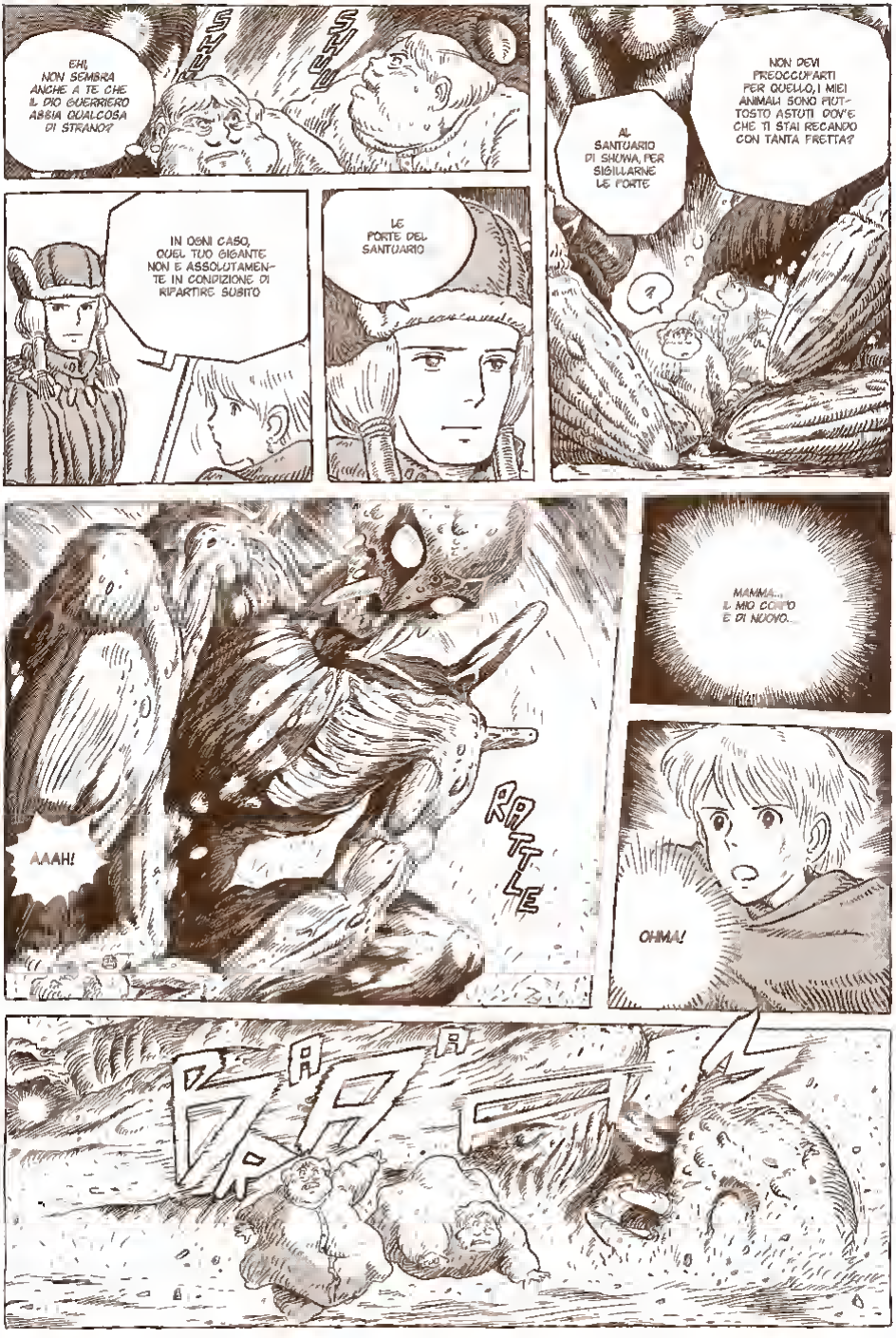
EHI, NON SEMBRA ANCHE A TE CHE IL DIO GUERRIERO ABBIA QUALCOSA DI STRANO?
NON DEVI PREOCCUPARTI PER QUELLO, I MIEI ANIMALI SONO PIUTTOSTO ASTUTI DOV'E' CHE TI STAI RECANDO CON TANTA FRETTA?
AL SANTUARIO DI SHUWA, PER SIGILLARNE LE PORTE
IN OGNI CASO, QUEL TUO GIGANTE NON E' ASSOLUTAMENTE IN CONDIZIONE DI RIPARTIRE SUBITO
LE PORTE DEL SANTUARIO
MAMMA... IL MIO CONTO E DI NUOVO...
AAAH!
RATTLE
OHMA!
PAPA

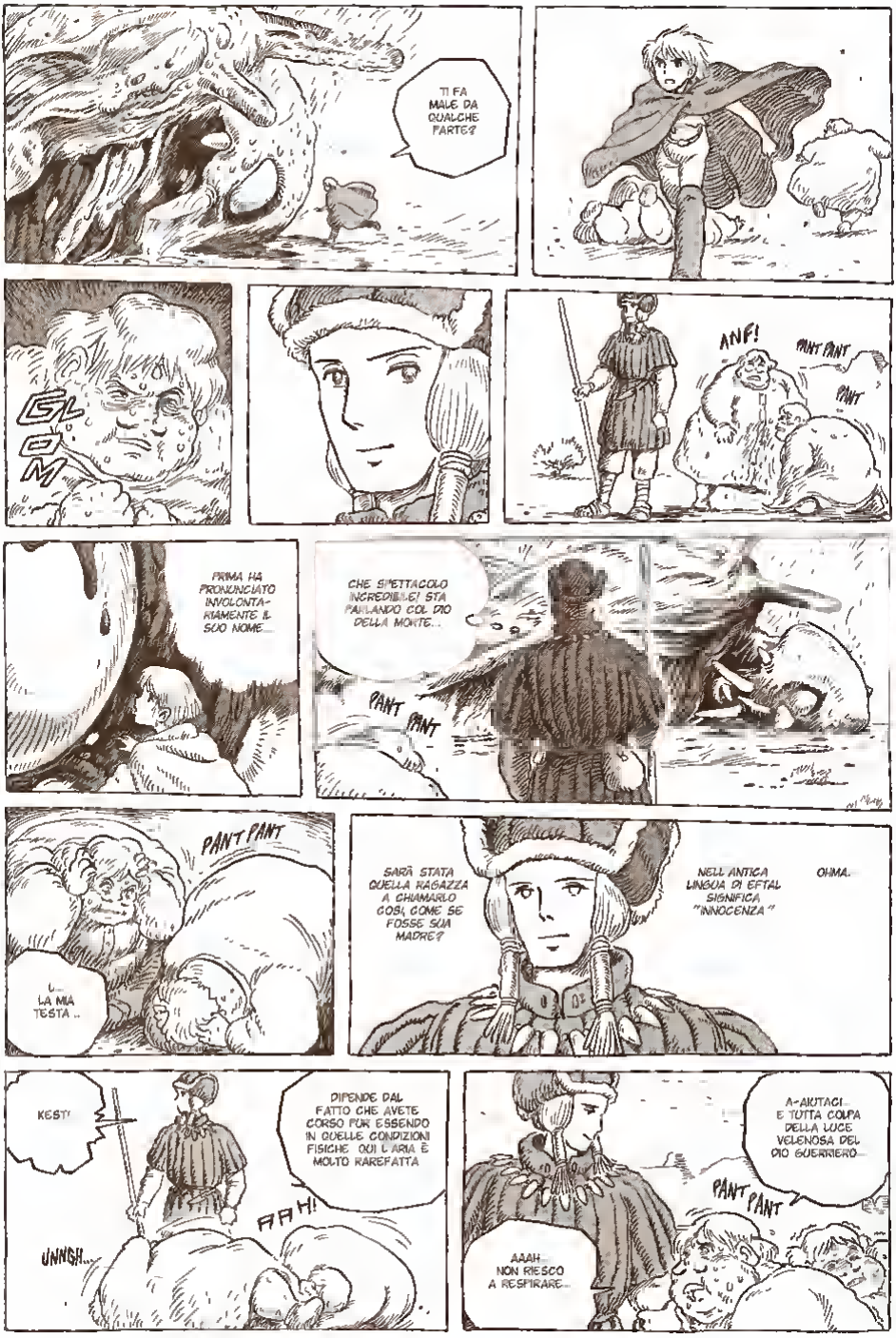
TI FA MALE DA QUALCHE PARTE?
GLOM
ANF!
PANT PANT
PANT
PRIMA HA PRONUNCIATO INVOLONTARIAMENTE IL SUO NOME...
CHE SPETTACOLO INCREDIBILE! STA PARLANDO COL DIO DELLA MORTE...
PANT PANT
PANT PANT
U... LA MIA TESTA..
SARÀ STATA QUELLA RAGAZZA A CHIAMARLO COSÌ, COME SE FOSSE SUA MADRE?
NELL'ANTICA LINGUA DI EFTAL SIGNIFICA "INNOCENZA"
OHMA.
KEST!
DIPENDE DAL FATTO CHE AVETE CORSO PUR ESSENDO IN QUELLE CONDIZIONI FISICHE QUI L'ARIA È MOLTO RAREFATTA
AAH!
UNNGH...
A-AIUTAGI... È TUTTA COLPA DELLA LUCE VELENOSA DEL DIO GUERRIERO...
PANT PANT
AAAH... NON RIESCO A RESPIRARE...

TRASPORTA QUESTE DUE PERSONE PER FAVORE
TUMP TUMP
AAH
AGGRAP-PATEVI ALLE SUE CORNA
FLIP
TUMP
ALLONTANATI, NON DEVI AV-VICINARTI A QUESTO BAM-BINO.
SPAM
SPAM

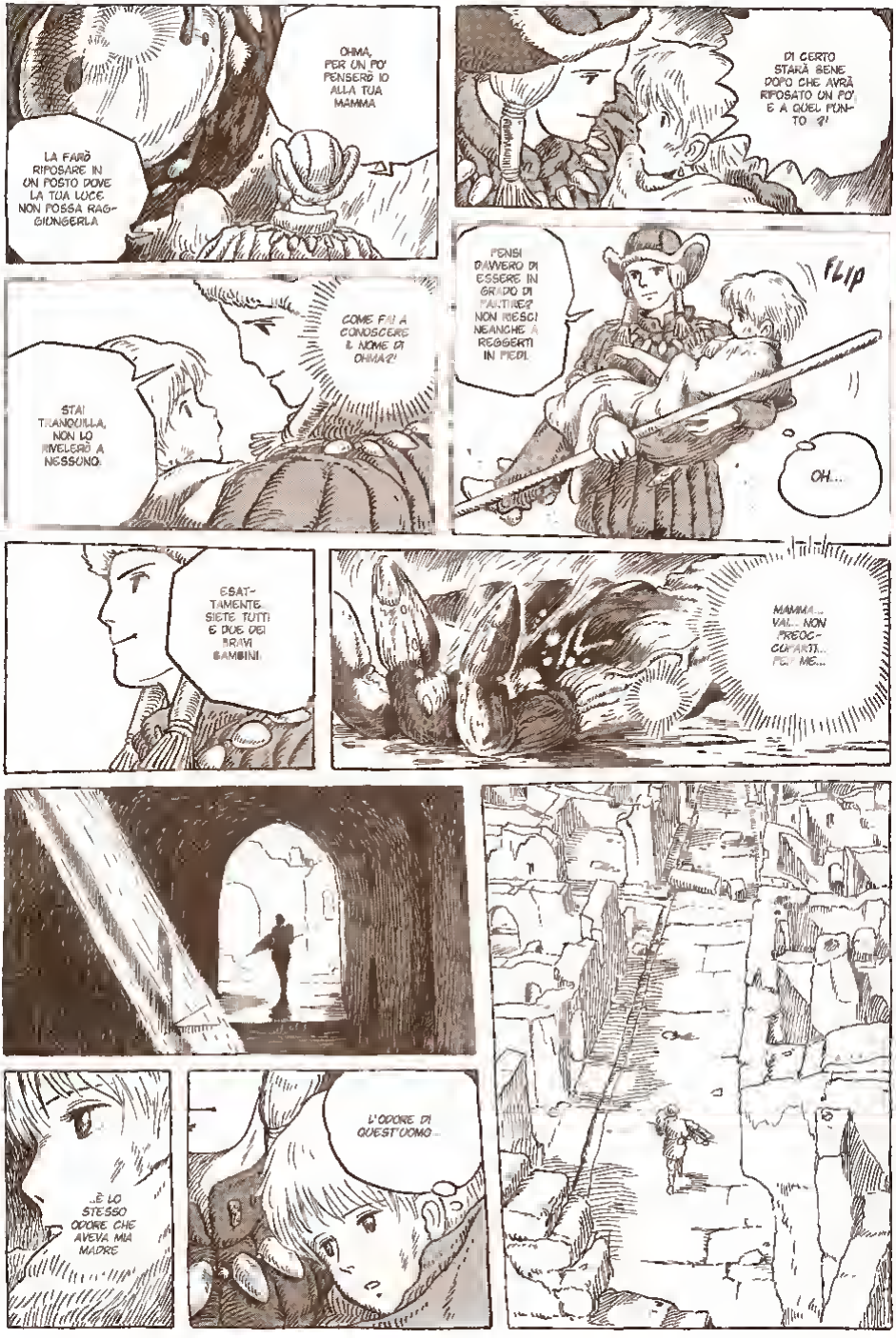
OHMA, PER UN PO' PENSERÒ IO ALLA TUA MAMMA
LA FARÒ RIPOSARE IN UN POSTO DOVE LA TUA LUCE NON POSSA RAGGIUNGERLA
DI CERTO STARÀ BENE DOPO CHE AVRÀ RIPOSATO UN PO' E A QUEL PUNTO -?!
COME FAI A CONOSCERE IL NOME DI OHMA?!
STAI TRANQUILLA, NON LO RIVELERÒ A NESSUNO.
PENSI DAVVERO DI ESSERE IN GRADO DI FARTI RE? NON RIESCI NEANCHE A REGGERTI IN PIEDI.
FLIP
OH...
ESATTAMENTE. SIETE TUTTI E DUE DEI BRAVI BAMBINI.
MAMMA... VAI... NON PREOCCUPARTI... PER ME...
..È LO STESSO ODORE CHE AVEVA MIA MADRE
L'ODORE DI QUEST'UOMO...

OOOH!

DAL CIELO SEMBRAVA CHE CI FOSSERO SOLTANTO ROVINE, MA IN REALTÀ...

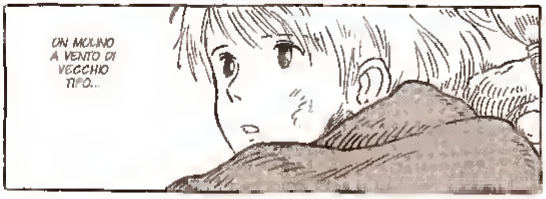
UN MULINO A VENTO DI VECCHIO TIPO...

SKRIIIIII

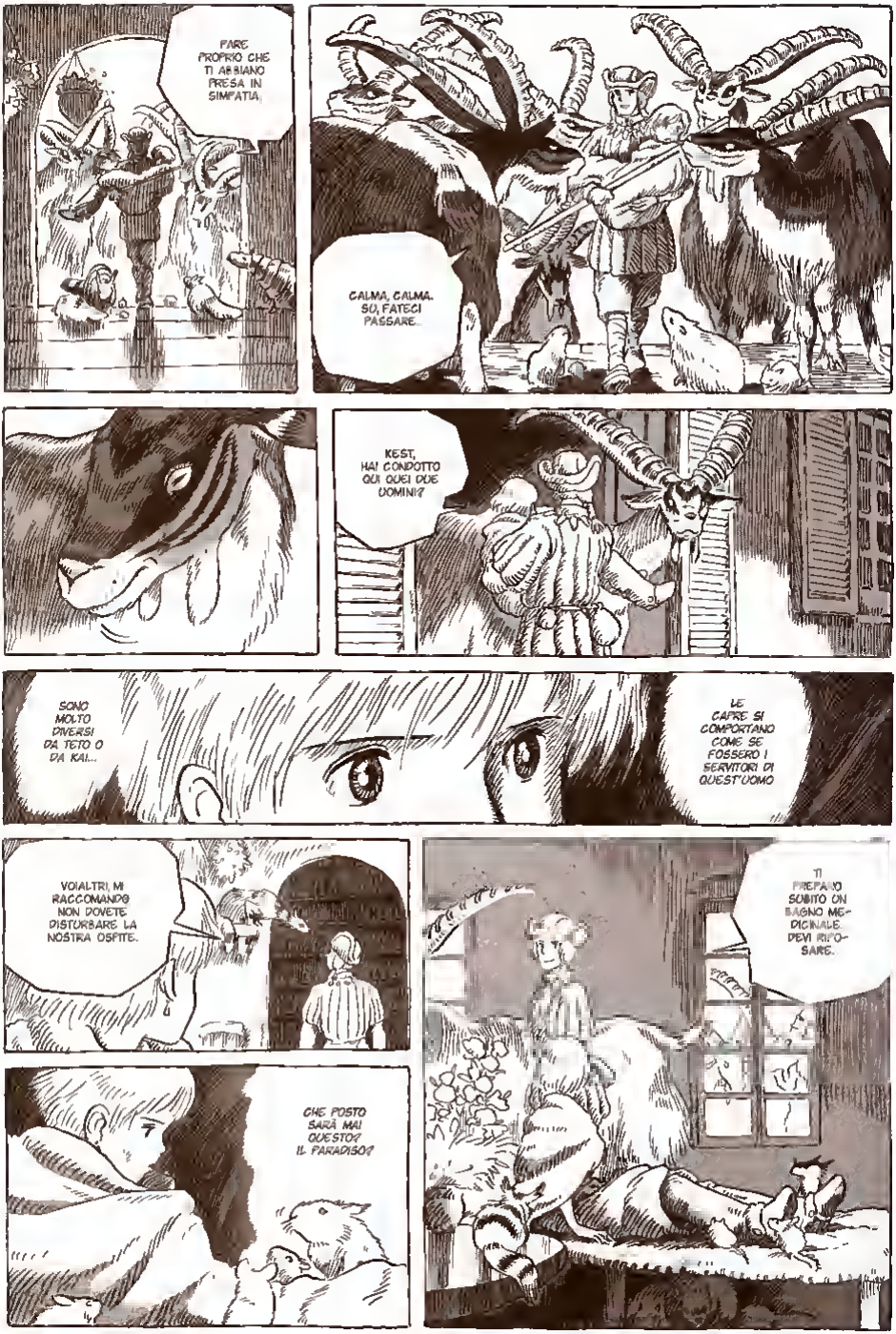
FARE PROPRIO CHE TI ABBIANO PRESA IN SIMPATIA.
CALMA, CALMA. SO, FATECI PASSARE.
KEST, HAI CONDOTTO QUI QUEI DUE UOMINI?
SONO MOLTO DIVERSI DA TETO O DA KAI...
LE CAPRE SI COMPORTANO COME SE FOSSERO I SERVITORI DI QUEST'UOMO
VOIALTRI, MI RACCOMANDO NON DOVETE DISTURBARE LA NOSTRA OSPITE.
TI PREPARO SUBITO UN BAGNO MEDICINALE. DEVI RIPOSARE.
CHE POSTO SARÀ MAI QUESTO? IL PARADISO?

CIP
CIP CIP
TUMP

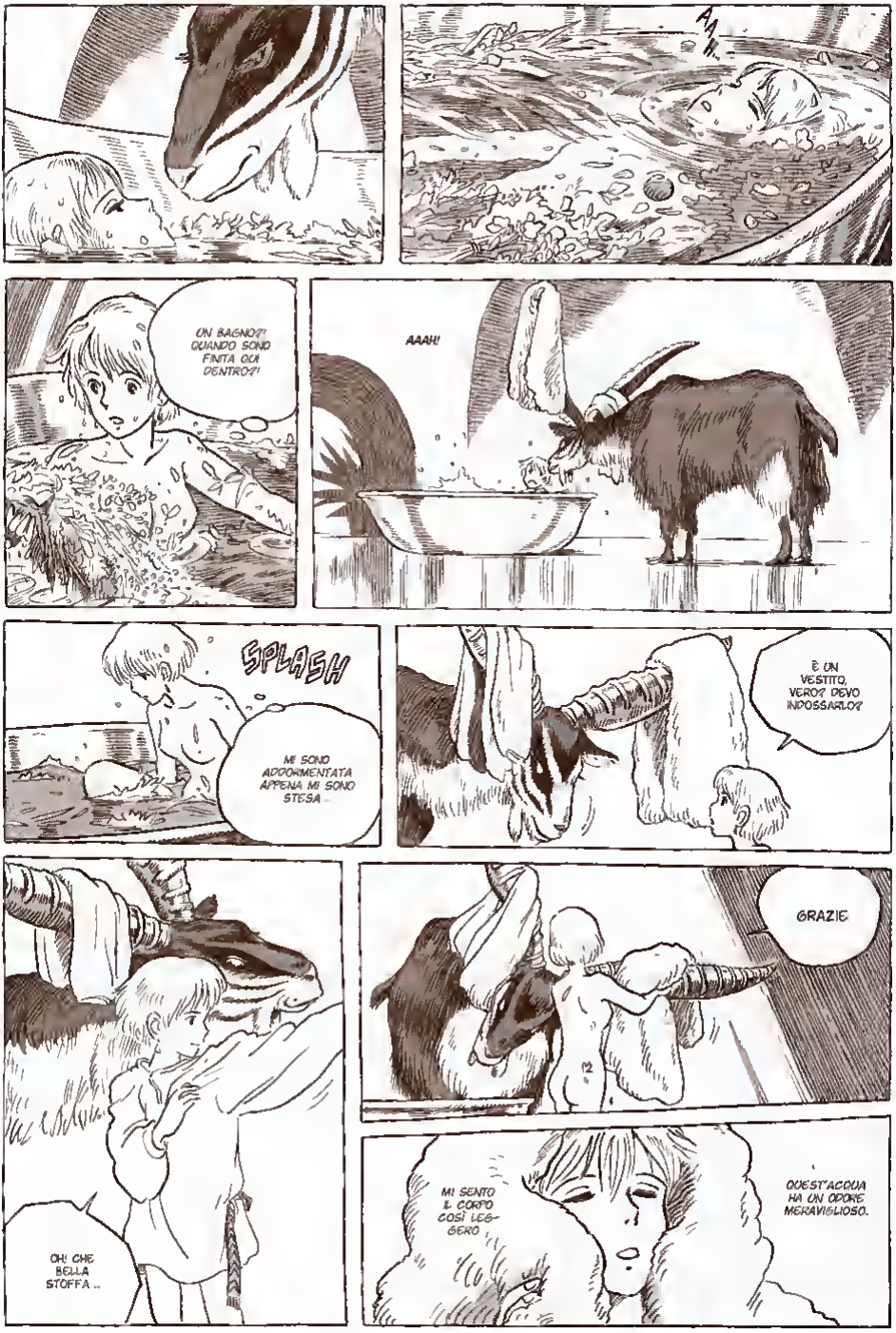
UN BAGNO?! QUANDO SONO FINITA QUI DENTRO?!
AAAH!
SPLASH
MI SONO ADDORMENTATA APPENA MI SONO STESA...
È UN VESTITO, VERO? DEVO INDOSSARLO?
OH! CHE BELLA STOFFA...
GRAZIE
MI SENTO IL CORPO COSÌ LEGGERO
QUEST'ACQUA HA UN ODORE MERAVIGLIOSO.

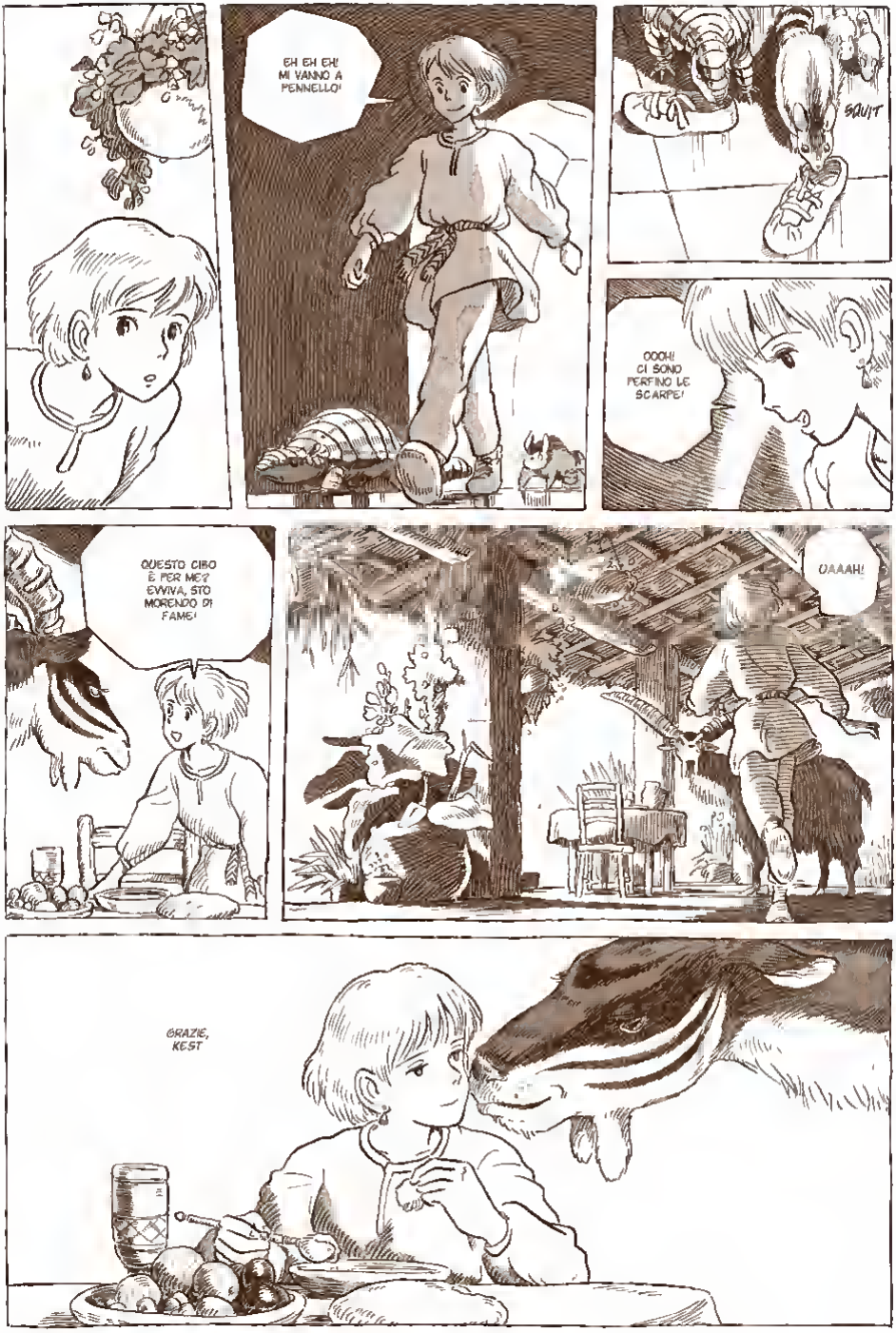
EH EH EH! MI VANNO A PENNELLO!
SQUIT
OOOH! CI SONO PERFINO LE SCARPE!
QUESTO CIBO È PER ME? EVVIVA, STO MORENDO DI FAME!
OAAAH!
GRAZIE, KEST

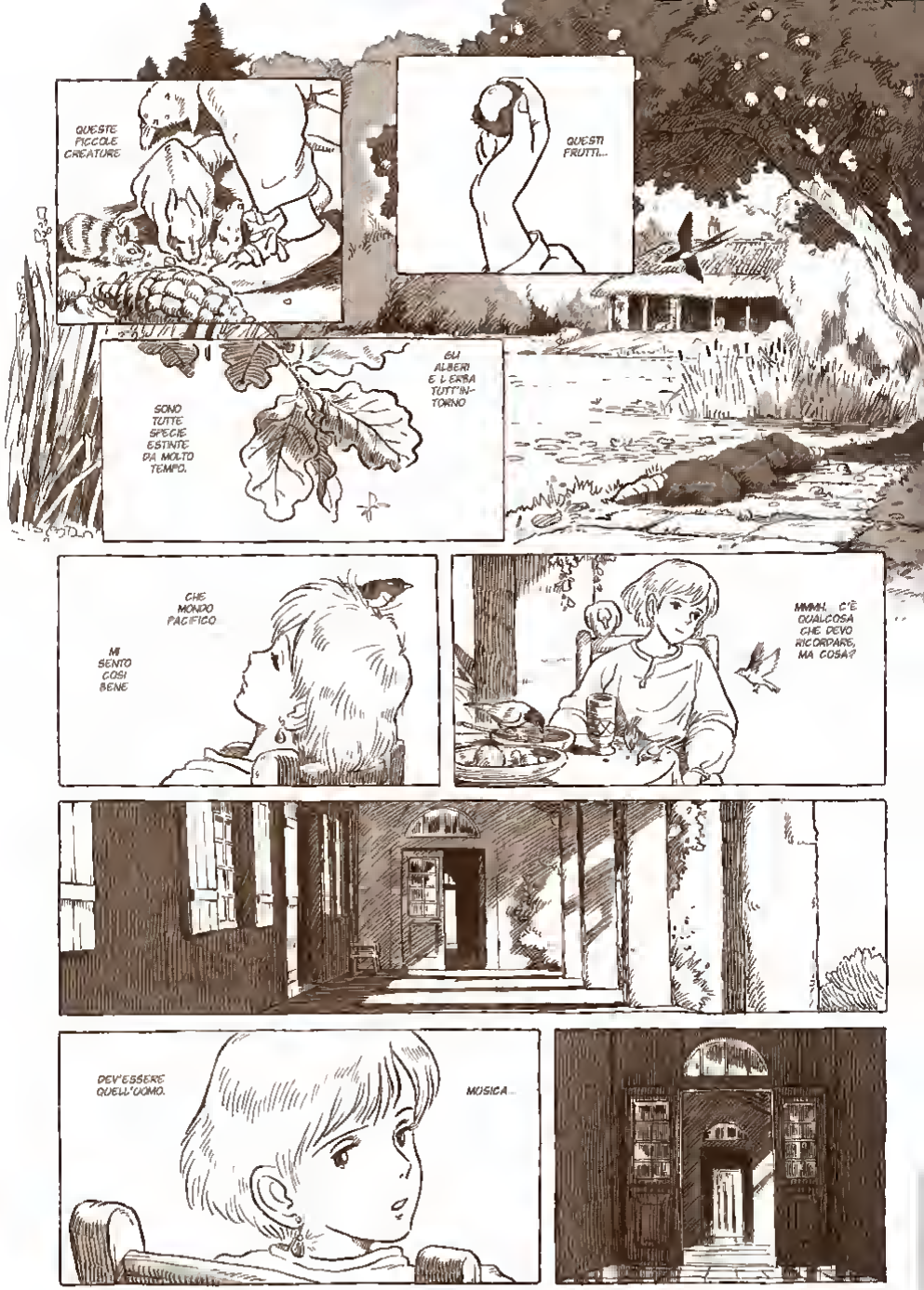
QUESTE PICCOLE CREATURE
QUESTI FRUTTI...
SONO TUTTE SPECIE ESTINTE DA MOLTO TEMPO.
GLI ALBERI E L'ERBA TUTT'INTORNO
CHE MONDO PACIFICO
MI SENTO COSI BENE
MMM. C'È QUALCOSA CHE DEVO RICORDARE, MA COSA?
DEV'ESSERE QUELL'UOMO.
MUSICA...

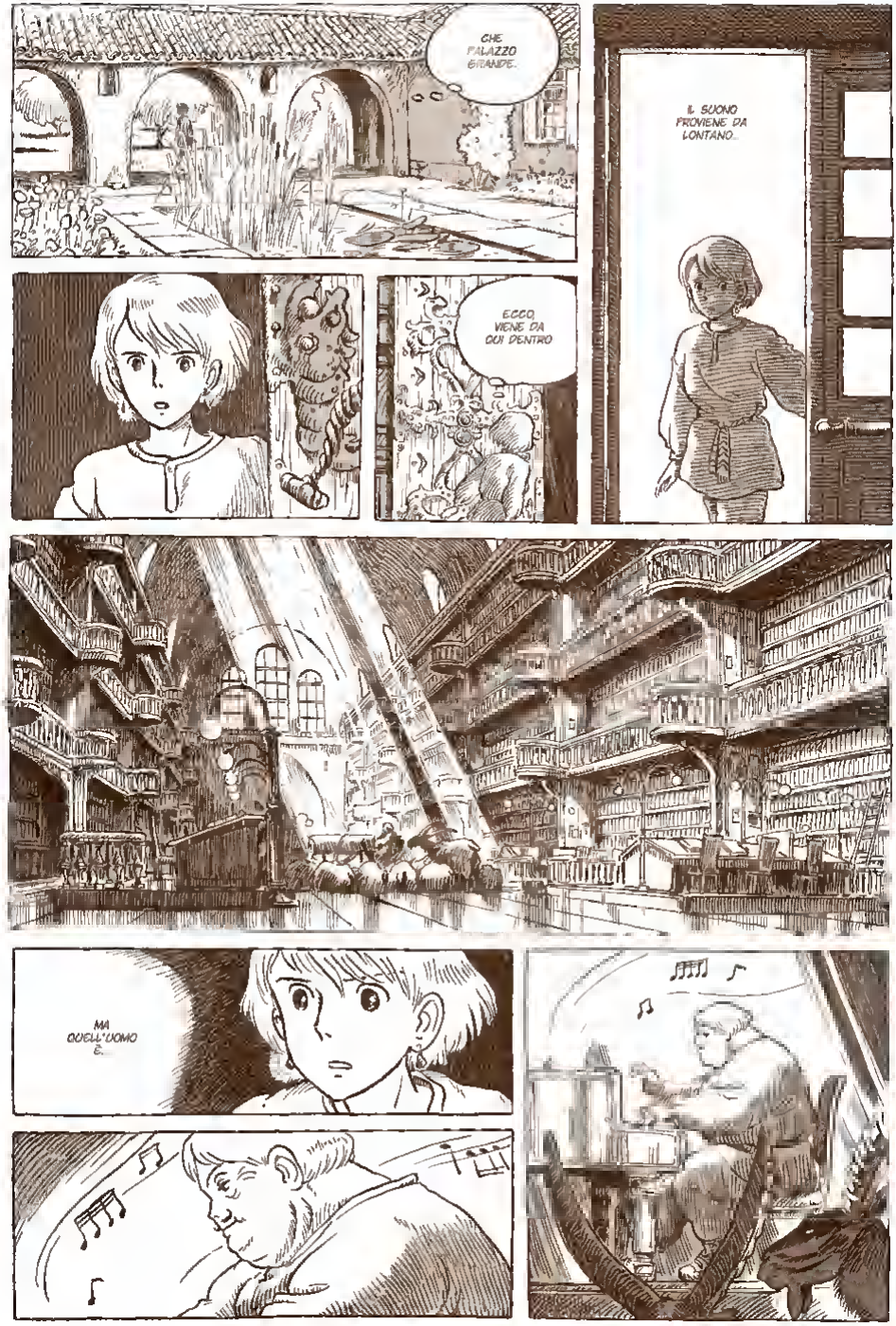
CHE PALAZZO GRANDE.
IL SUONO PROVIENE DA LONTANO..
ECCO, VIENE DA QUI DENTRO
MA QUELL'UOMO È...

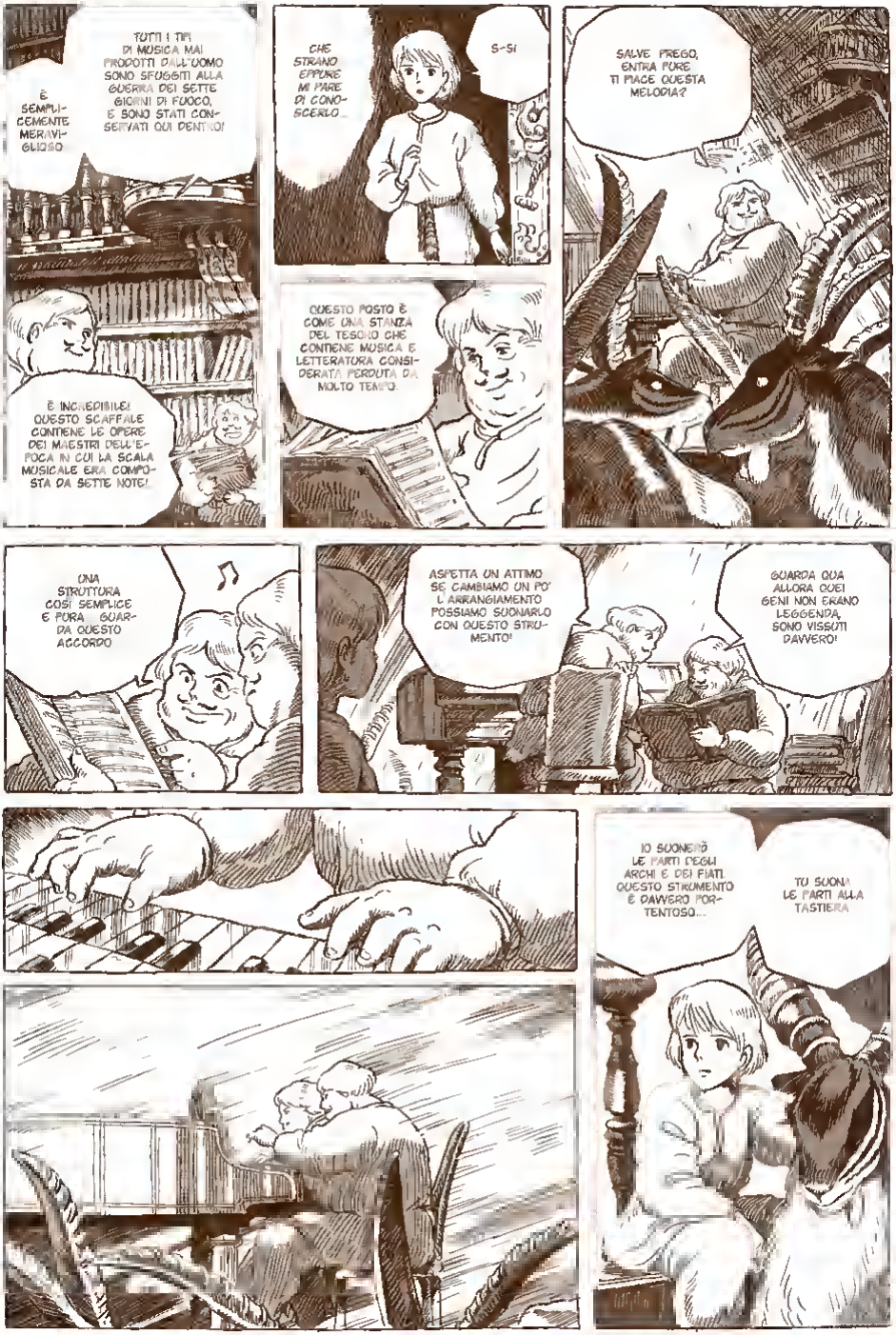
È SEMPLICEMENTE MERAVIGLIOSO
TUTTI I TIPI DI MUSICA MAI PRODOTTI DALL'UOMO SONO SFUGGITI ALLA GUERRA DEI SETTE GIORNI DI FUOCO, E SONO STATI CONSERVATI QUI DENTRO!
È INCREDIBILE! QUESTO SCAFFALE CONTIENE LE OPERE DEI MAESTRI DELL'EPOCA IN CUI LA SCALA MUSICALE ERA COMPOSTA DA SETTE NOTE!
CHE STRANO EPPURE MI PARE DI CONOSCERLO...
S-SI
QUESTO POSTO È COME UNA STANZA DEL TESORO CHE CONTIENE MUSICA E LETTERATURA CONSIDERATA PERDUTA DA MOLTO TEMPO.
SALVE PREGO, ENTRA PURE TI PIACE QUESTA MELODIA?
UNA STRUTTURA COSÌ SEMPLICE E PURA GUARDA QUESTO ACCORDO
ASPETTA UN ATTIMO SE CAMBIAMO UN PO' L ARRANGIAMENTO POSSIAMO SUONARLO CON QUESTO STRUMENTO!
GUARDA QUA ALLORA QUEI GENI NON ERANO LEGGENDA, SONO VISSUTI DAVVERO!
IO SUONERÒ LE PARTI DEGLI ARCHI E DEI FIATI QUESTO STRUMENTO È DAVVERO PORTENTOSO...
TU SUONA LE PARTI ALLA TASTIERA

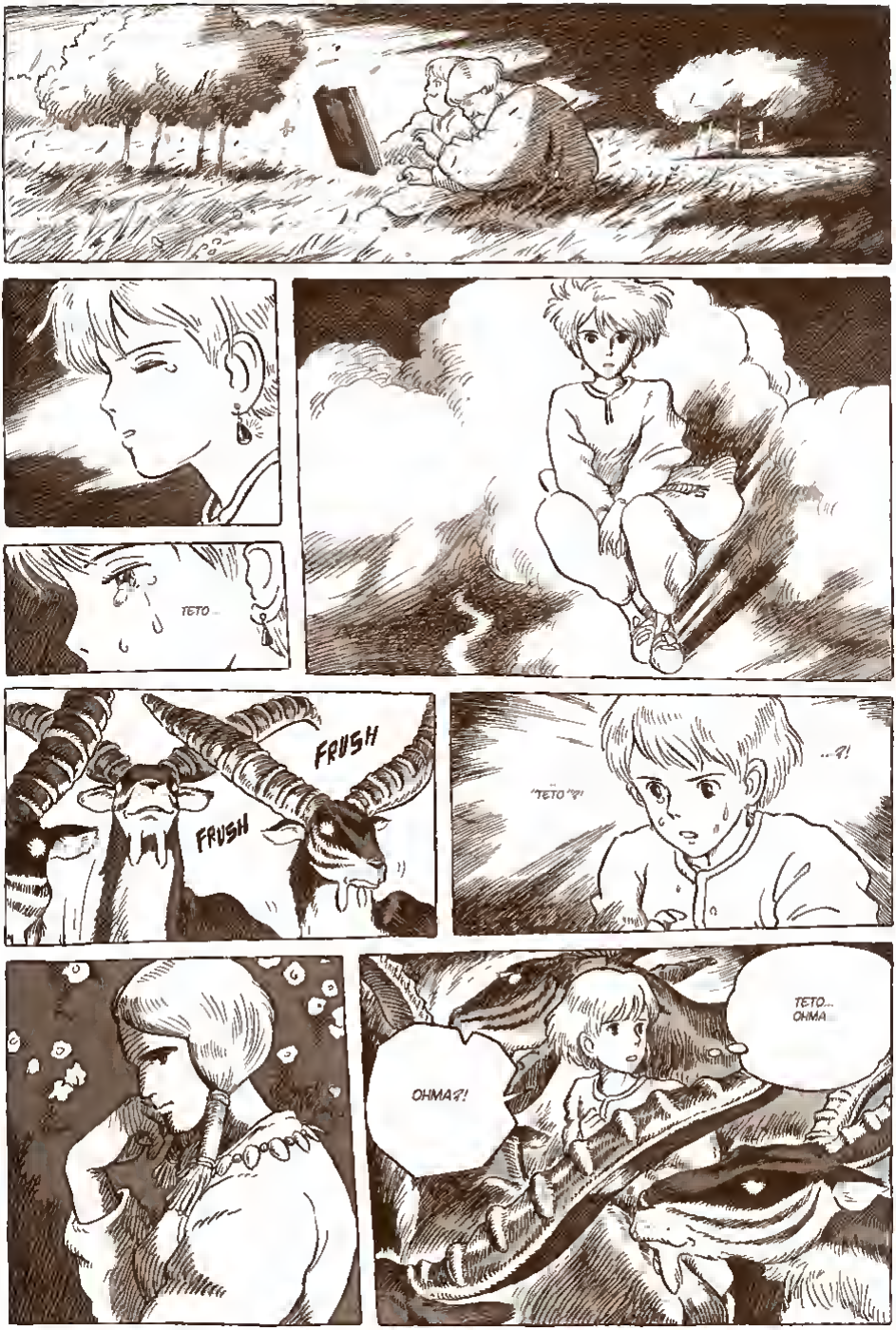
TETO...
FRUSH
FRUSH
"TETO"?!
...?!
TETO...
OHMA
OHMA?!

NON C'È NIENTE DA FARE. LO SAPEVO CHE SAREBBE FINITA COSÌ
KEST...
TOMA
QUESTA VOLTA I MUSICISTI SONO PARTICOLARMENTE BRAVI.
CHE ANDIAMO...
...NO...
MA VOI...?!
OHMA!
DEVO ANDARE!!

NO.
NON DEVI ANDARE
CHE POSTO È MAI QUESTO?
GRIP
POTRESTE FARE UN PO' DI SILENZIO, PER FAVORE? COSÌ CI DISTRAETE.
THUD
DIDMXT

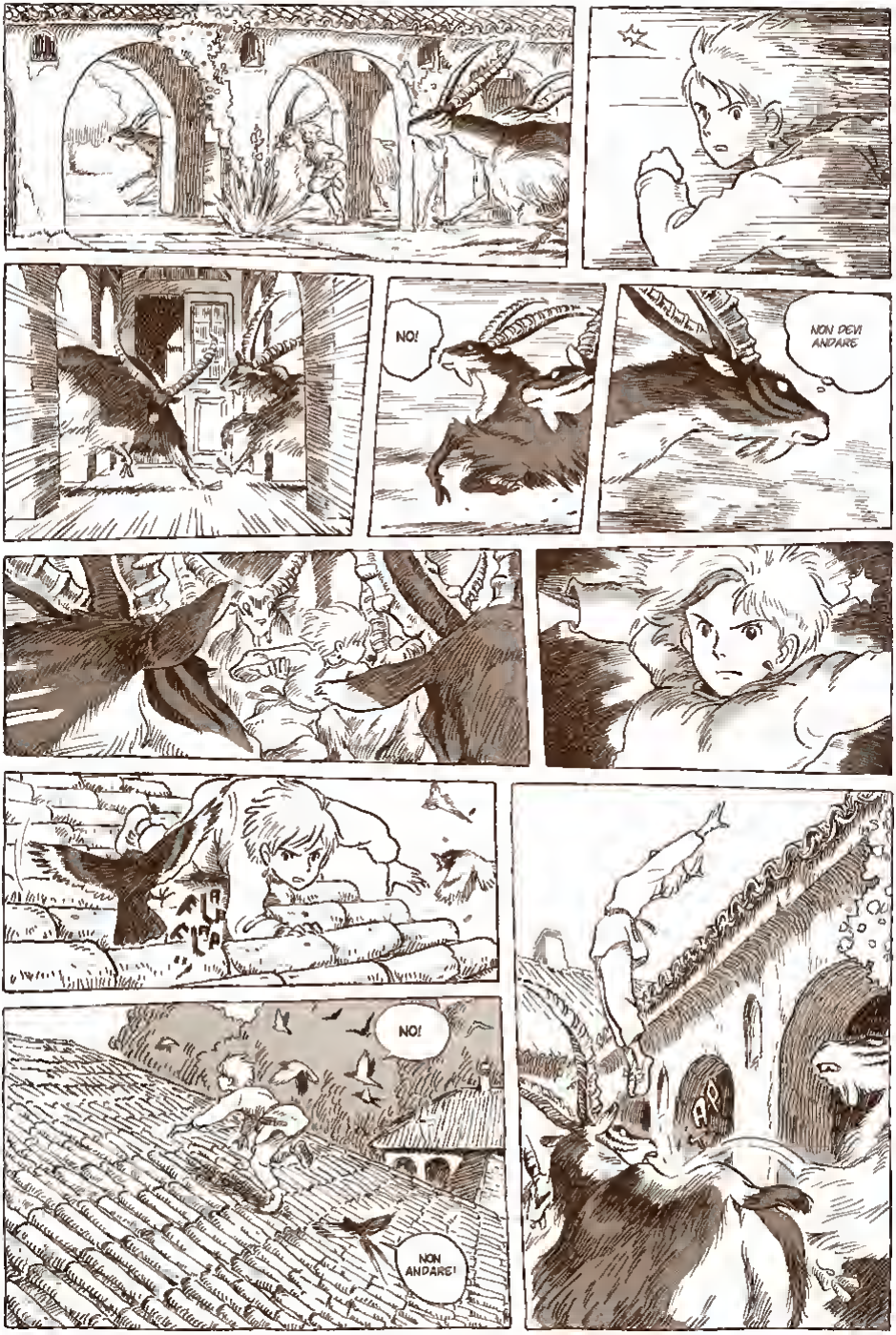
NO!
NON DEVI ANDARE
NO!
NON ANDARE!

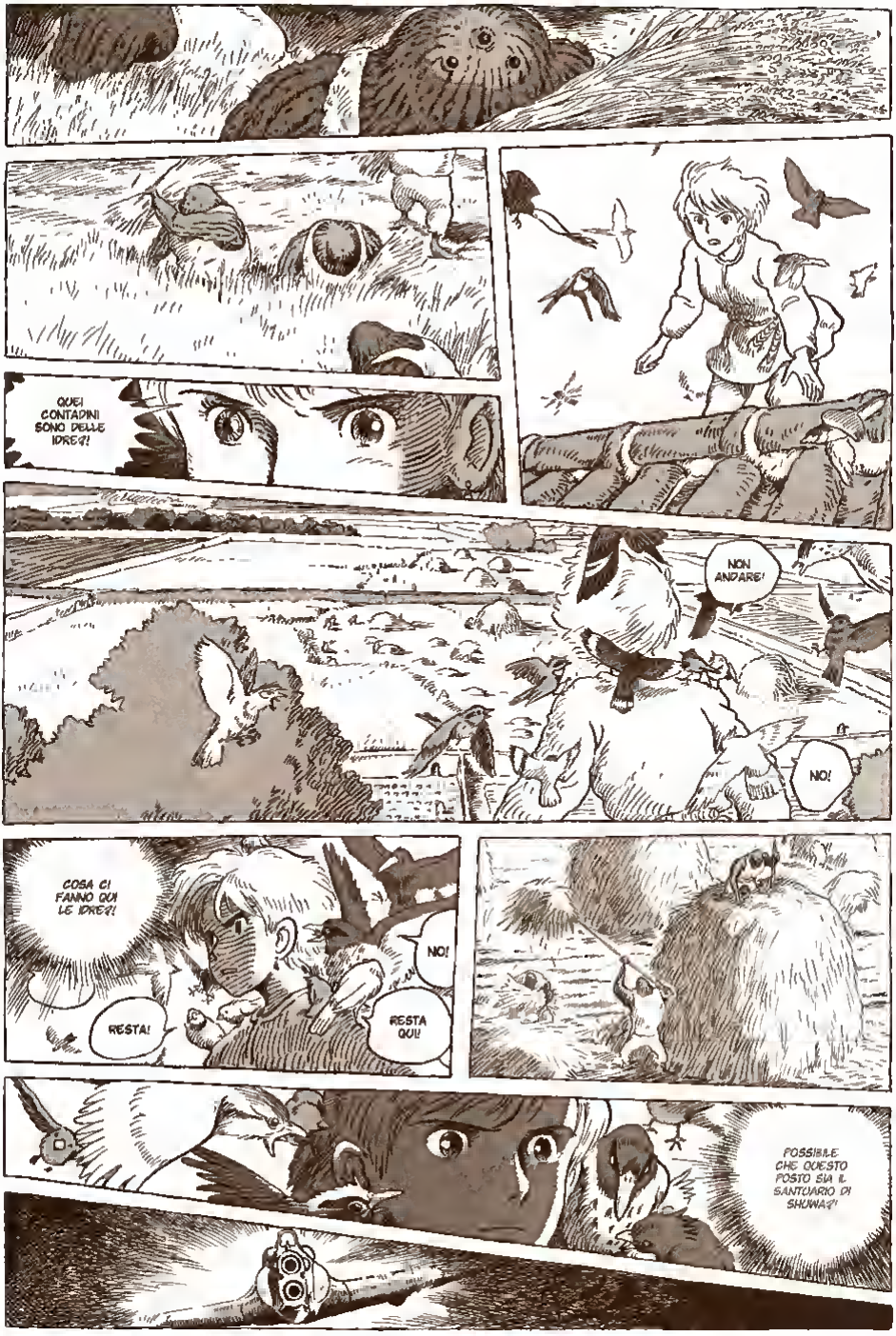
QUEI CONTADINI SONO DELLE IDRE?!
NON ANDARE!
NO!
COSA CI FANNO QUI LE IDRE?!
NO!
RESTA!
RESTA QUI!
POSSIBILE CHE QUESTO POSTO SIA IL SANTUARIO DI SHUWA?!

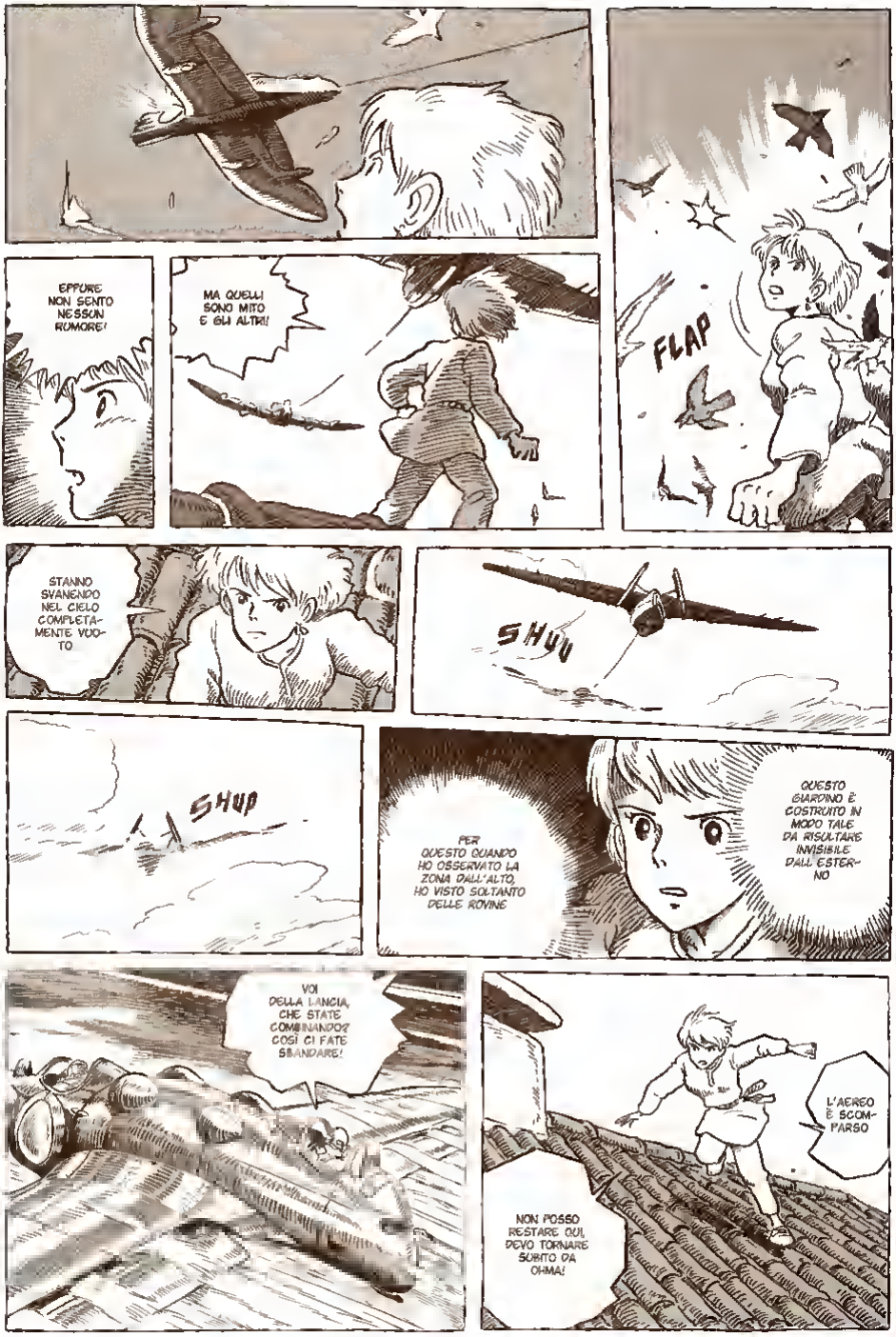
EPPURE NON SENTO NESSUN RUMORE!
MA QUELLI SONO MITO E GLI ALTRI!
FLAP
STANNO SVANENDO NEL CIELO COMPLETAMENTE VUOTO
SHUU
SHUP
PER QUESTO QUANDO HO OSSERVATO LA ZONA DALL'ALTO, HO VISTO SOLTANTO DELLE ROVINE
QUESTO GIARDINO È COSTRUITO IN MODO TALE DA RISULTARE INVISIBILE DALL'ESTERNO
VOI DELLA LANCIA, CHE STATE COMBINANDO? COSÌ CI FATE SBANDARE!
L'AEREO È SCOMPARSO
NON POSSO RESTARE QUI, DEVO TORNARE SUBITO DA OHMA!

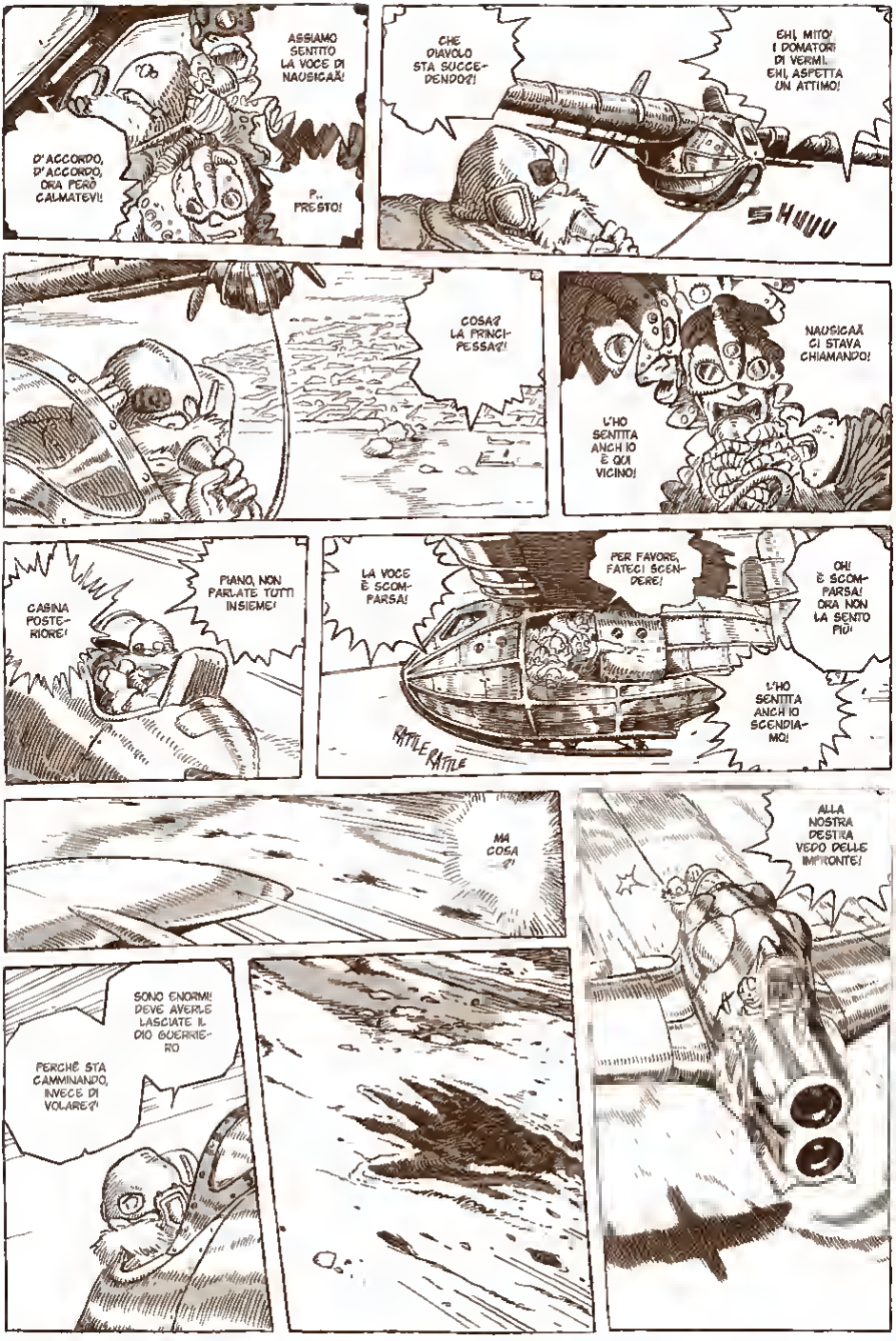
ASSIAMO SENTITO LA VOCE DI NAUSICAÄ!
D'ACCORDO, D'ACCORDO, ORA PERÒ CALMATEVI!
P... PRESTO!
CHE DIAVOLO STA SUCCEDENDO?!
EHI, MITO! I DOMATORI DI VERMI. EHI, ASPETTA UN ATTIMO!
SHUUU
COSA? LA PRINCIPESSA?!
NAUSICAÄ CI STAVA CHIAMANDO!
L'HO SENTITA ANCH'IO È QUI VICINO!
CASINA POSTERIORE!
PIANO, NON PARLATE TUTTI INSIEME!
LA VOCE È SCOMPARSA!
PER FAVORE, FATECI SCENDERE!
OH! È SCOMPARSA! ORA NON LA SENTO PIÙ!
L'HO SENTITA ANCH'IO SCENDIAMO!
RATTLE RATTLE
MA COSA...?
ALLA NOSTRA DESTRA VEDO DELLE IMPRONTE!
SONO ENORMI! DEVE AVERLE LASCIATE IL DIO GUERRIERO
PERCHÈ STA CAMMINANDO, INVECE DI VOLARE?!

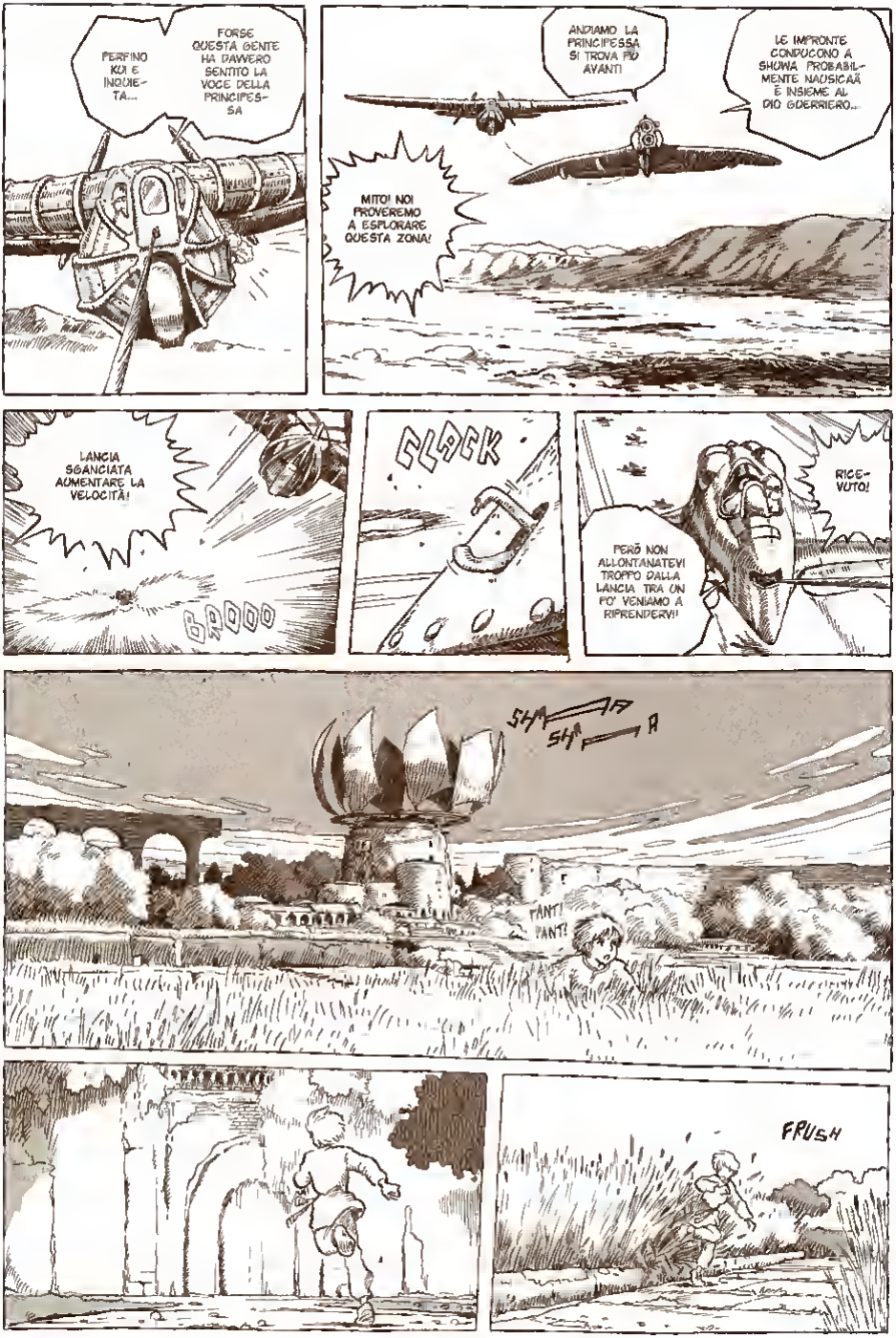
PERFINO KOI È INDIGESTA...
FORSE QUESTA GENTE HA DAVVERO SENTITO LA VOCE DELLA PRINCIPESSA
ANDIAMO LA PRINCIPESSA SI TROVA PIÙ AVANTI
LE IMPRONTE CONDUCONO A SHUWA PROBABILMENTE NAUSICAÄ È INSIEME AL DIO GUERRIERO...
MITO! NOI PROVEREMO A ESPLORARE QUESTA ZONA!
LANCIA SGANCIATA AUMENTARE LA VELOCITÀ!
6,000
CLOCK
RICEVUTO!
PERÒ NON ALLONTANATEVI TROPPO DALLA LANCIA TRA UN PO' VENIAMO A RIPRENDERVI!
SHA AA SHA A
FANT! FANT!
FRUSH

QUESTO È VERO MUSCHIO...
NON VEDO ALCUN SEGNO O GIUNTURA CHE INDICHI LA PRESENZA DI UNA PORTA...
LA PORTA NON C'È PIÙ?!
EPPURE PRIMA SIAMO ENTRATI DA QUI!
TAP
THUD
CON TE NON C'È PROPRIO NIENTE DA FARE, EH?

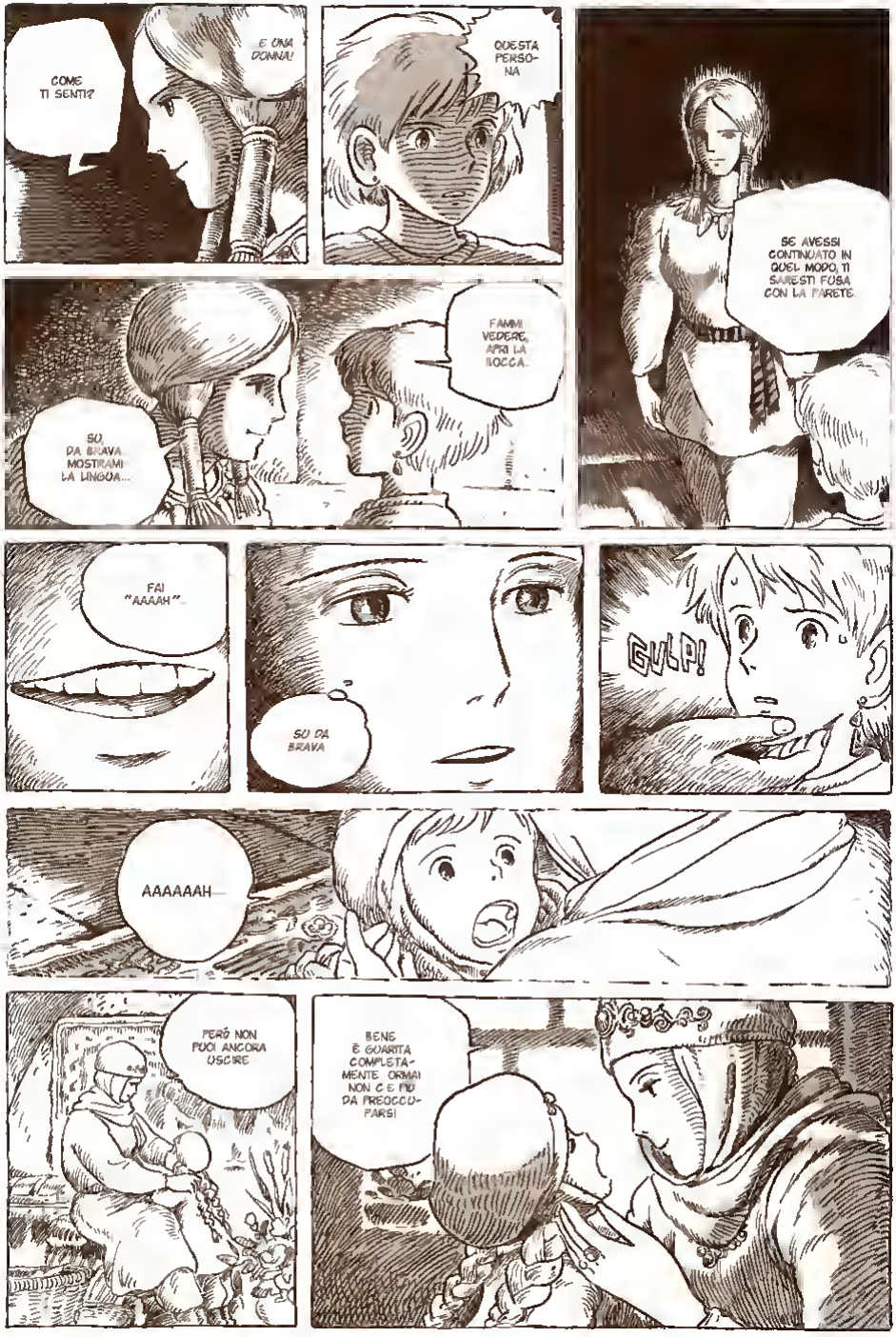
COME TI SENTI?
È UNA DONNA!
QUESTA PERSONA
SE AVESSI CONTINUATO IN QUEL MODO, TI SAREST FUSA CON LA PARETE.
FAMMI VEDERE, APRI LA BOCCA.
SU, DA BRAVA MOSTRAMI LA LINGUA...
FAI "AAAAH"...
SU DA BRAVA
GULP!
AAAAAAH...
PERÒ NON PUOI ANCORA USCIRE
BENE È GUARITA COMPLETAMENTE. ORMAI NON C'È PIÙ DA PREOCCUPARSI

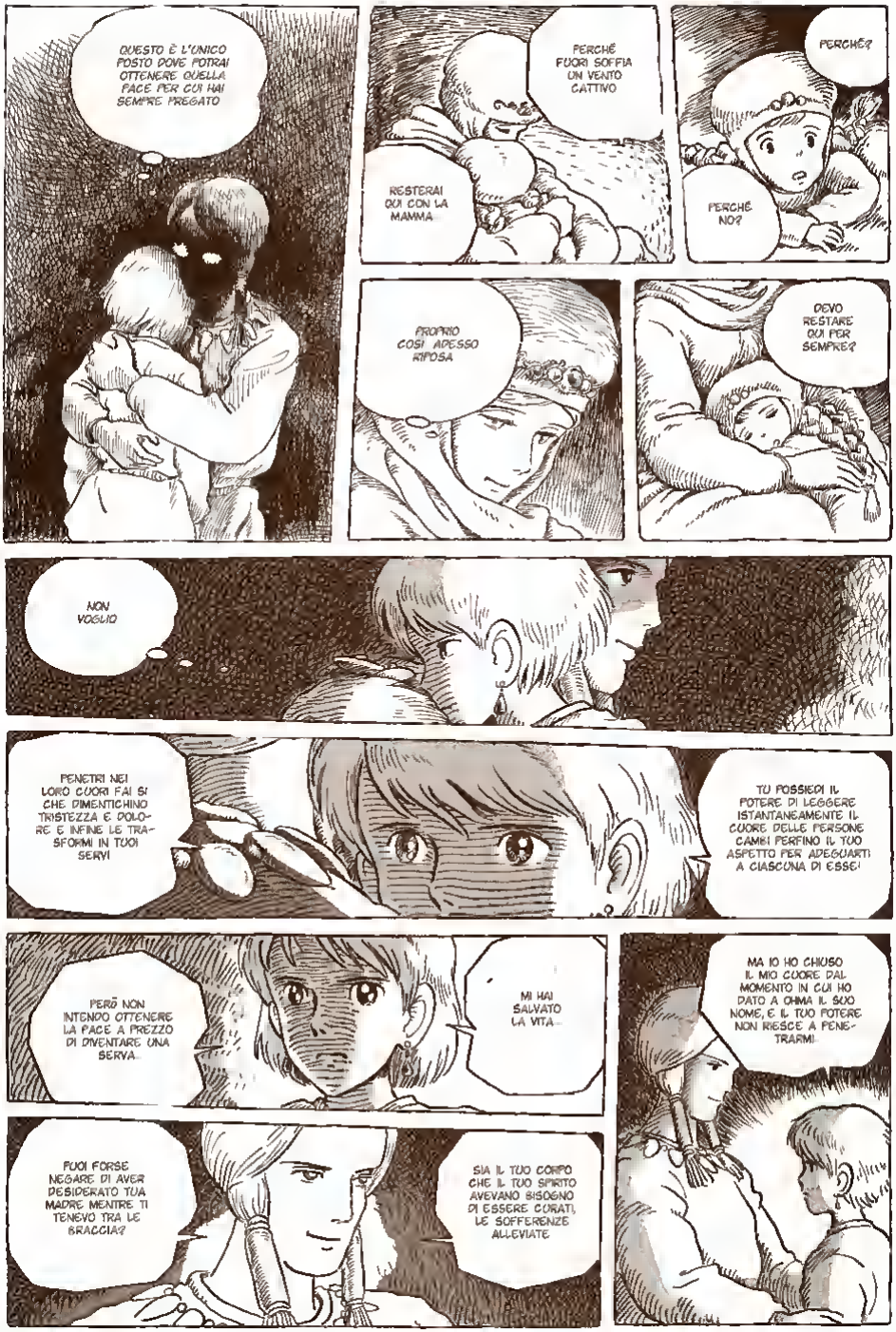
QUESTO È L'UNICO POSTO DOVE POTRAI OTTENERE QUELLA PACE PER CUI HAI SEMPRE PREGATO
PERCHÉ FUORI SOFFIA UN VENTO CATTIVO
RESTERAI QUI CON LA MAMMA
PERCHÉ?
PERCHÉ NO?
PROPRIO COSÌ ADESSO RIPOSA
DEVO RESTARE QUI PER SEMPRE?
NON VOGLIO
PENETRI NEI LORO CUORI FAI SÌ CHE DIMENTICHINO TRISTEZZA E DOLORE E INFINE LE TRASFORMI IN TUOI SERVI
TU POSSIEDI IL POTERE DI LEGGERE ISTANTANEAMENTE IL CUORE DELLE PERSONE CAMBI PERFINO IL TUO ASPETTO PER ADEGUARTI A CIASCUNA DI ESSE!
PERÒ NON INTENDO OTTENERE LA PACE A PREZZO DI DIVENTARE UNA SERVA...
MI HAI SALVATO LA VITA...
FUOI FORSE NEGARE DI AVER DESIDERATO TUA MADRE MENTRE TI TENEVO TRA LE BRACCIA?
SIA IL TUO CORPO CHE IL TUO SPIRITO AVEVANO BISOGNO DI ESSERE CURATI, LE SOFFERENZE ALLEVIATE
MA IO HO CHIUSO IL MIO CUORE DAL MOMENTO IN CUI HO DATO A OHMA IL SUO NOME, E IL TUO POTERE NON RIESCE A PENETRARMI.

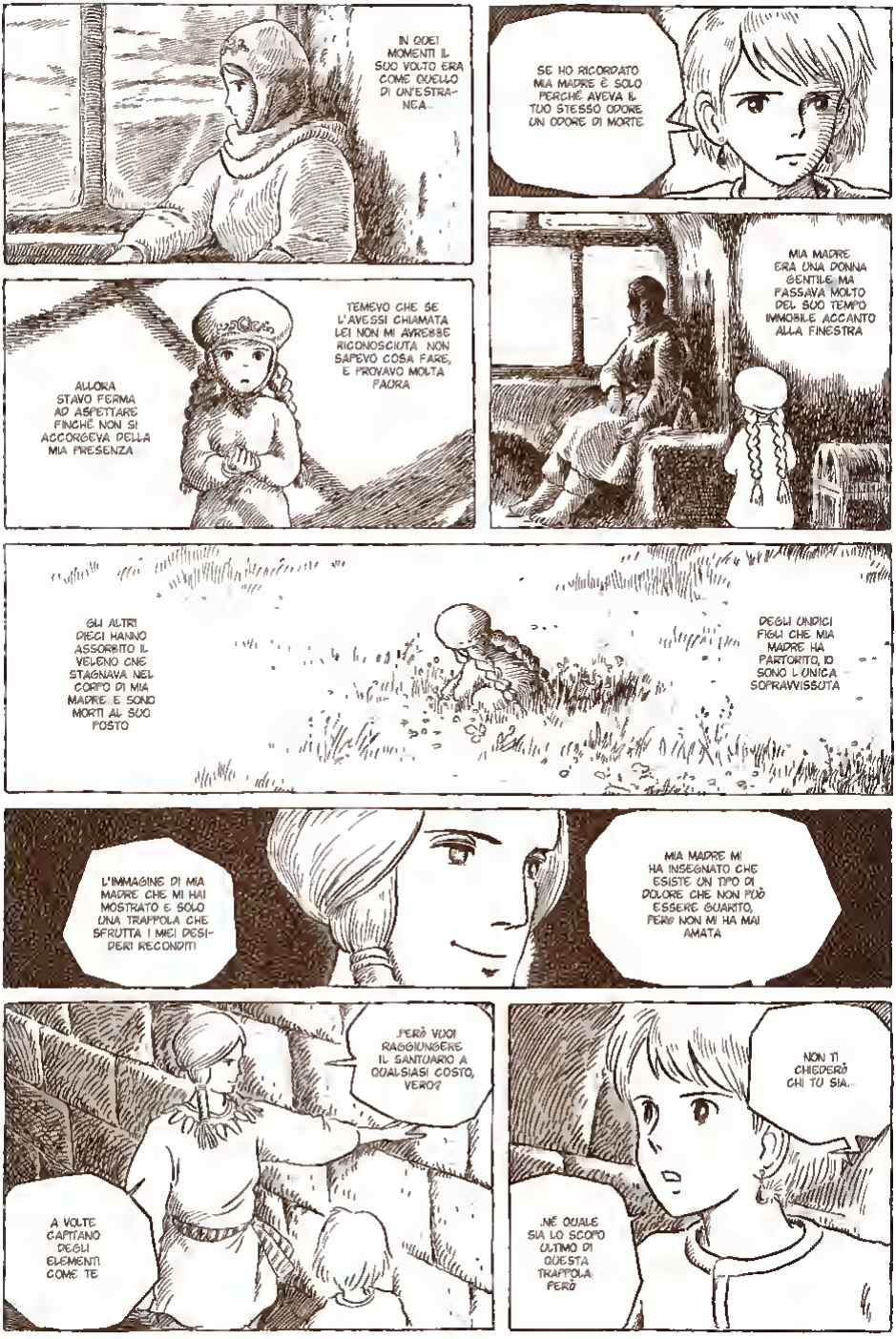
IN QUEI MOMENTI IL SUO VOLTO ERA COME QUELLO DI UN'ESTRANEA...
SE HO RICORDATO MIA MADRE È SOLO PERCHÉ AVEVA IL TUO STESSO ODORE. UN ODORE DI MORTE.
TEMEVO CHE SE L'AVESSI CHIAMATA LEI NON MI AVREBBE RICONOSCIUTA. NON SAPEVO COSA FARE, E PROVAVO MOLTA PAURA.
ALLORA STAVO FERMA AD ASPETTARE FINCHÉ NON SI ACCORGEVA DELLA MIA PRESENZA.
MIA MADRE ERA UNA DONNA GENTILE MA PASSAVA MOLTO DEL SUO TEMPO IMMOBILE ACCANTO ALLA FINESTRA.
GLI ALTRI DIECI HANNO ASSORBITO IL VELENO CHE STAGNAVA NEL CORPO DI MIA MADRE E SONO MORTI AL SUO POSTO.
DEGLI UNDICI FIGLI CHE MIA MADRE HA PARTORITO, IO SONO L'UNICA SOPRAVVISSUTA.
L'IMMAGINE DI MIA MADRE CHE MI HAI MOSTRATO È SOLO UNA TRAPPOLA CHE SFRUTTA I MIEI DESIDERI NASCOSTI.
MIA MADRE MI HA INSEGNATO CHE ESISTE UN TIPO DI DOLORE CHE NON PUÒ ESSERE GUARITO, PERÒ NON MI HA MAI AMATA.
PERÒ VUOI RAGGIUNGERE IL SANTUARIO A QUALSIASI COSTO, VERO?
A VOLTE CAPITANO DEGLI ELEMENTI COME TE.
NON TI CHIEDERÒ CHI TU SIA...
...NÉ QUALE SIA LO SCOPO ULTIMO DI QUESTA TRAPPOLA. PERÒ

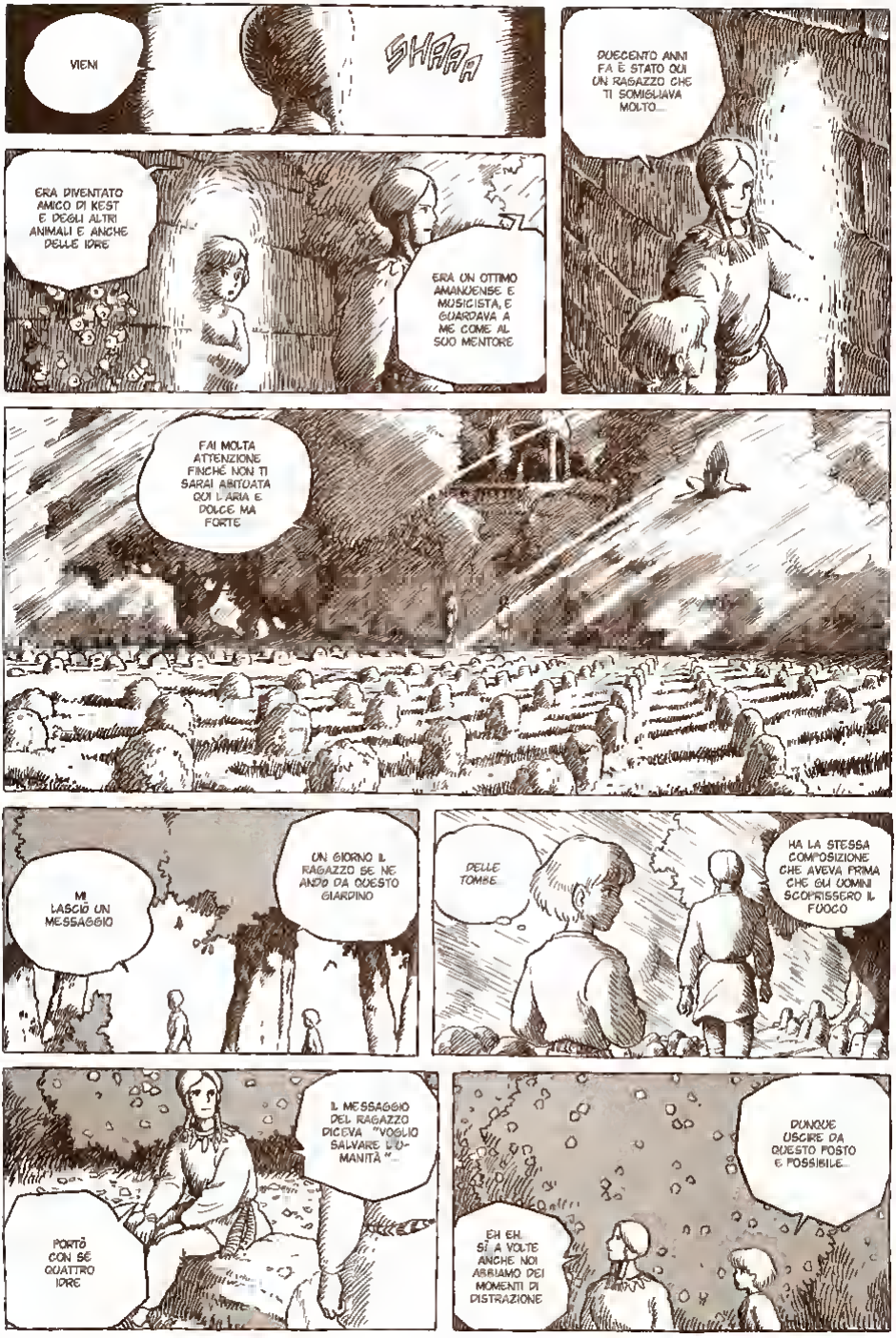
VIENI
SWAA
DUECENTO ANNI FA È STATO QUI UN RAGAZZO CHE TI SOMIGLIAVA MOLTO...
ERA DIVENTATO AMICO DI KEST E DEGLI ALTRI ANIMALI E ANCHE DELLE IDRE
ERA UN OTTIMO AMANUENSE E MUSICISTA, E GUARDAVA A ME COME AL SUO MENTORE
FAI MOLTA ATTENZIONE FINCHÉ NON TI SARAI ABITUATA COI L'ARIA È DOLCE MA FORTE
MI LASCIÒ UN MESSAGGIO
UN GIORNO IL RAGAZZO SE NE ANDÒ DA QUESTO GIARDINO
DELLE TOMBE...
HA LA STESSA COMPOSIZIONE CHE AVEVA PRIMA CHE GLI UOMINI SCOPRISSERO IL FUOCO
PORTÒ CON SÉ QUATTRO IDRE
IL MESSAGGIO DEL RAGAZZO DICEVA "VOGLIO SALVARE L'UMANITÀ"...
EH EH. SÌ A VOLTE ANCHE NOI ABBIAMO DEI MOMENTI DI DISTRAZIONE
DUNQUE USCIRE DA QUESTO POSTO È POSSIBILE...

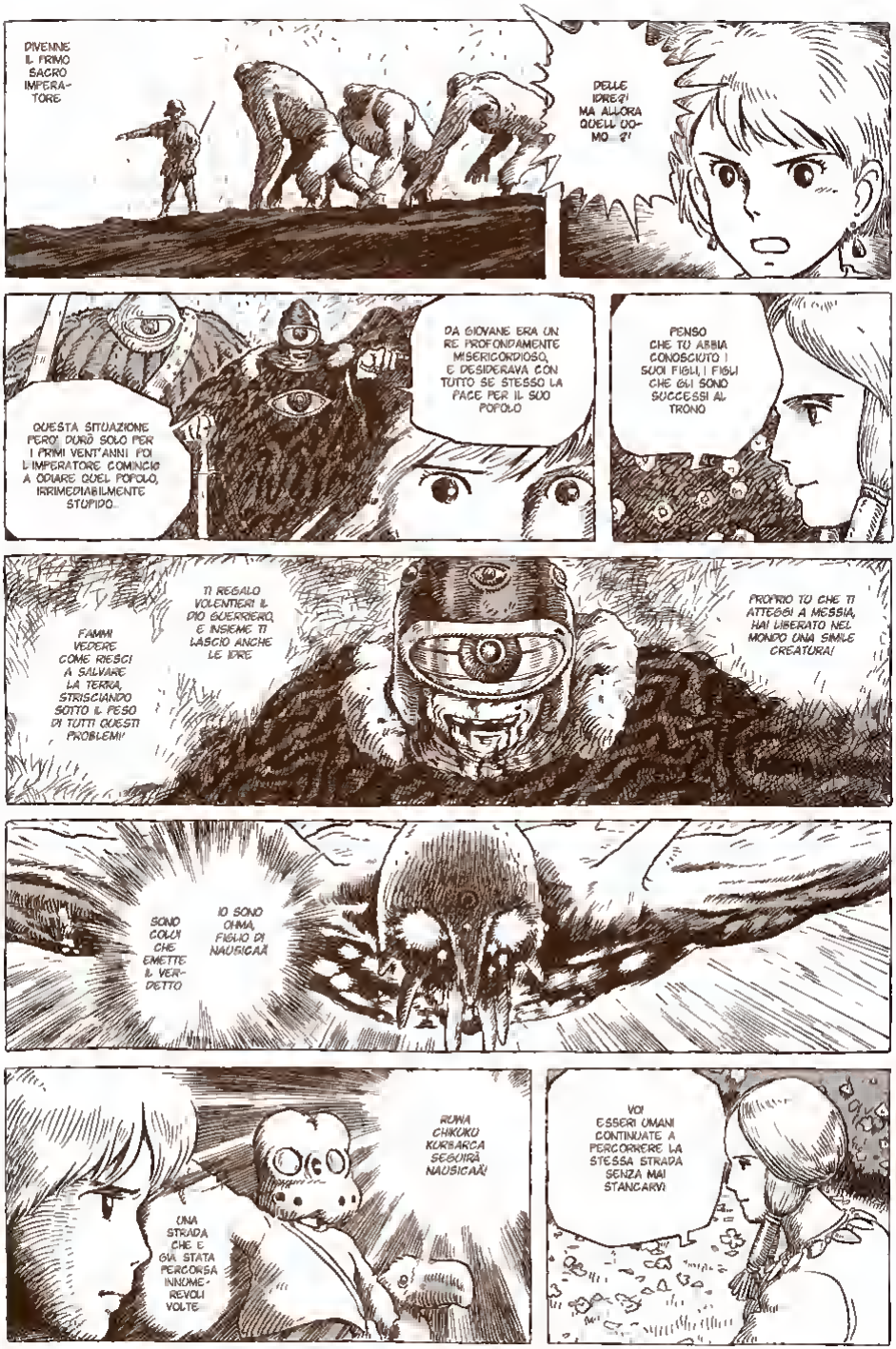
DIVENNE IL PRIMO SACRO IMPERATORE
DELLE IDREE! MA ALLORA QUELL'UOMO...?
QUESTA SITUAZIONE PERO' DURO' SOLO PER I PRIMI VENT'ANNI POI L'IMPERATORE COMINCIO' A ODIARE QUEL POPOLO, IRRIMEDIABILMENTE STUPIDO...
DA GIOVANE ERA UN RE PROFONDAMENTE MISERICORDIOSO, E DESIDERAVA CON TUTTO SE STESSO LA PACE PER IL SUO POPOLO
PENSO CHE TU ABBIA CONOSCIUTO I SUOI FIGLI, I FIGLI CHE GLI SONO SUCCESSI AL TRONO
FAMMI VEDERE COME RIESCI A SALVARE LA TERRA, STRISCIANDO SOTTO IL PESO DI TUTTI QUESTI PROBLEMI!
TI REGALO VOLENTIERI IL DIO GUERRIERO, E INSIEME TI LASCIO ANCHE LE IDREE
PROPRIO TU CHE TI ATTEGGI A MESSIA, HAI LIBERATO NEL MONDO UNA SIMILE CREATURA!
SONO COLUI CHE EMETTE IL VERDETTO
IO SONO OHMA, FIGLIO DI NAUSICAÄ
UNA STRADA CHE E' GIA' STATA PERCORSA INNUMEREVOLI VOLTE
RUHA CHIKUKO KURBARCA SEGUIRÀ NAUSICAÄ!
VOI ESSERI UMANI CONTINUATE A PERCORRERE LA STESSA STRADA SENZA MAI STANCARVI

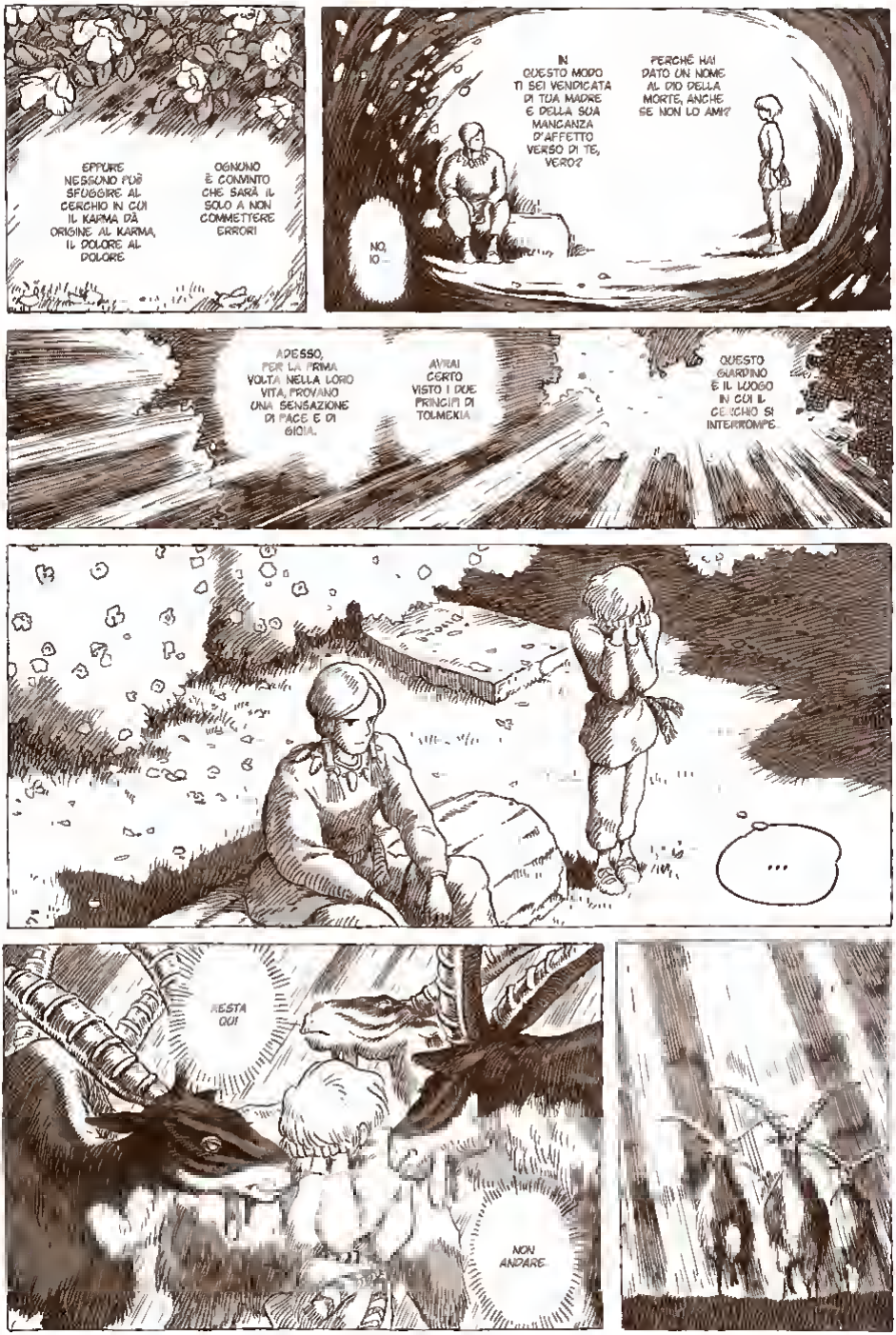
EPPURE NESSUNO PUÒ SFUGGIRE AL CERCHIO IN CUI IL KARMA DÀ ORIGINE AL KARMA, IL DOLORE AL DOLORE
OGNUNO È CONVINTO CHE SARÀ IL SOLO A NON COMMETTERE ERRORI
IN QUESTO MODO TI SEI VENDICATA DI TUA MADRE E DELLA SUA MANCANZA D'AFFETTO VERSO DI TE, VERO?
PERCHÉ HAI DATO UN NOME AL DIO DELLA MORTE, ANCHE SE NON LO AMI?
NO, IO...
ADESSO, PER LA PRIMA VOLTA NELLA LORO VITA, PROVANO UNA SENSAZIONE DI PACE E DI GIOIA.
AVRAI CERTO VISTO I DUE PRINCIPI DI TOLMEKIA
QUESTO GIARDINO È IL LUOGO IN CUI IL CERCHIO SI INTERROMPE.
...
RESTA QUI
NON ANDARE

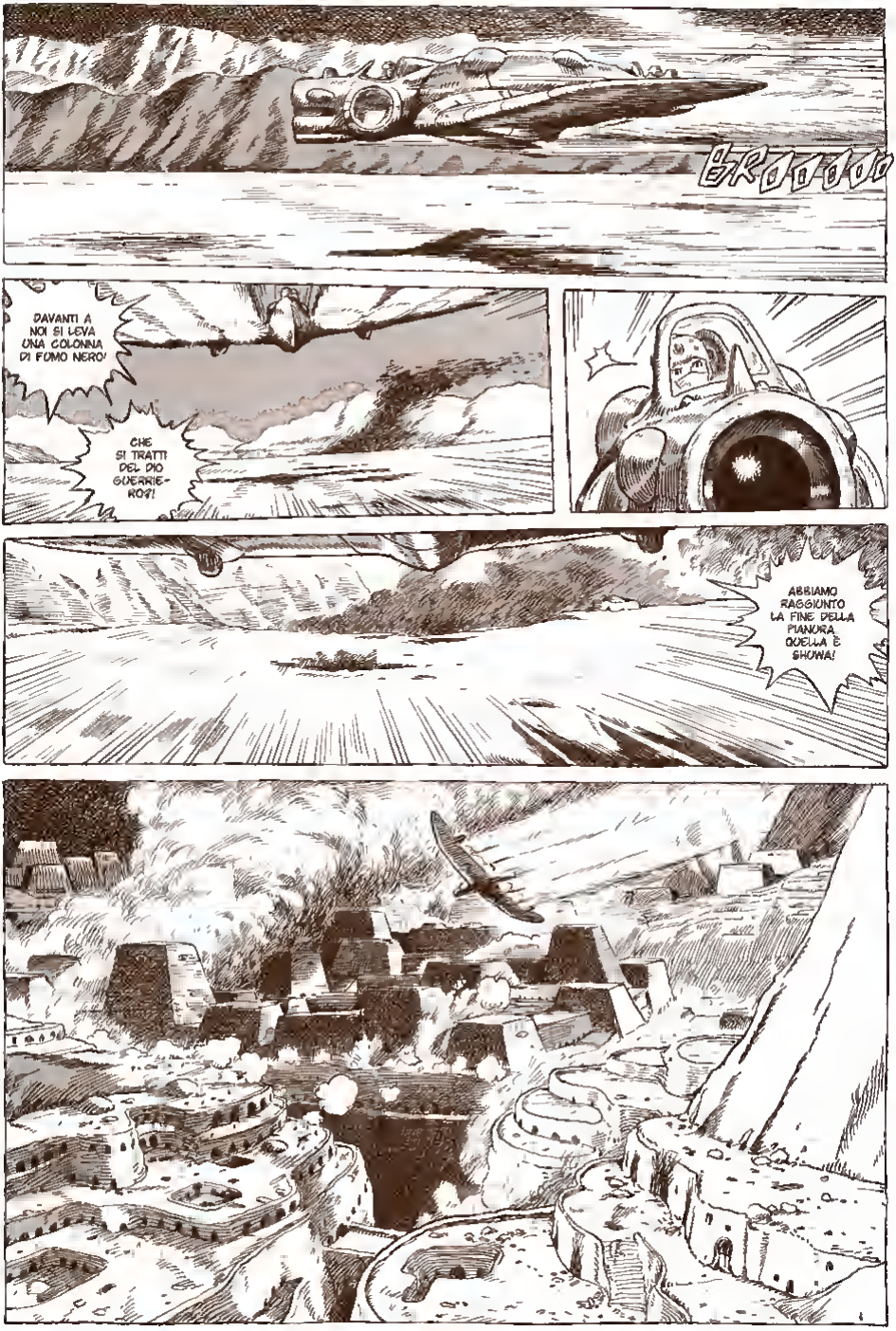
BROOOOO
DAVANTI A NOI SI LEVA UNA COLONNA DI FUMO NERO!
CHE SI TRATTI DEL DIO GUERRIERO?!
ABBIAMO RAGGIUNTO LA FINE DELLA PIANURA. QUELLA È SHOWA!

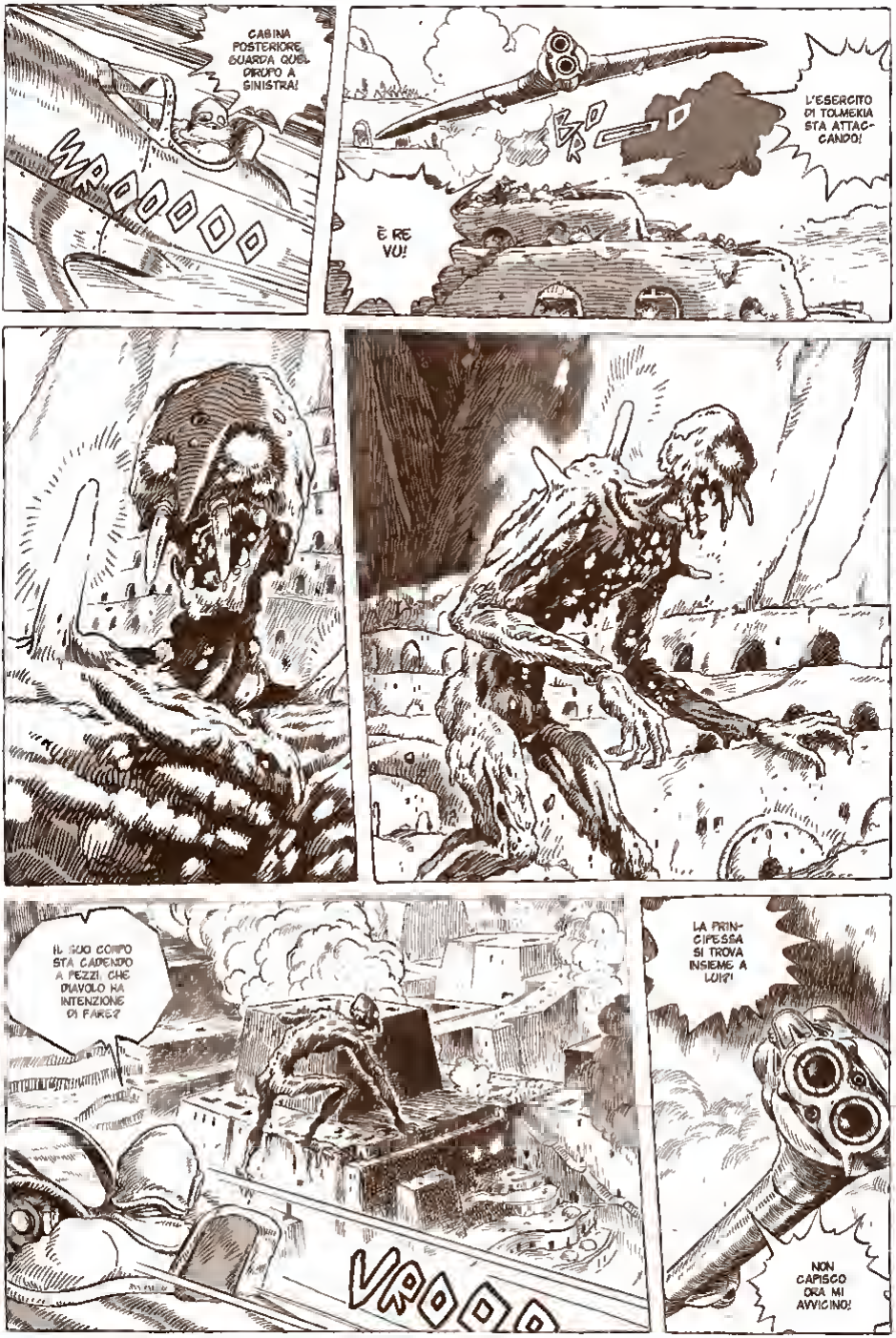
CABINA POSTERIORE, GUARDA QUEL DIRUPO A SINISTRA!
VROOOO
È RE VU!
L'ESERCITO DI TOLMEKIA STA ATTACCANDO!
IL SUO CORPO STA CADENDO A PEZZI. CHE DIAVOLO HA INTENZIONE DI FARE?
VROOO
LA PRINCIPESSA SI TROVA INSIEME A LUI?!
NON CAPISCO. ORA MI AVVICINO!

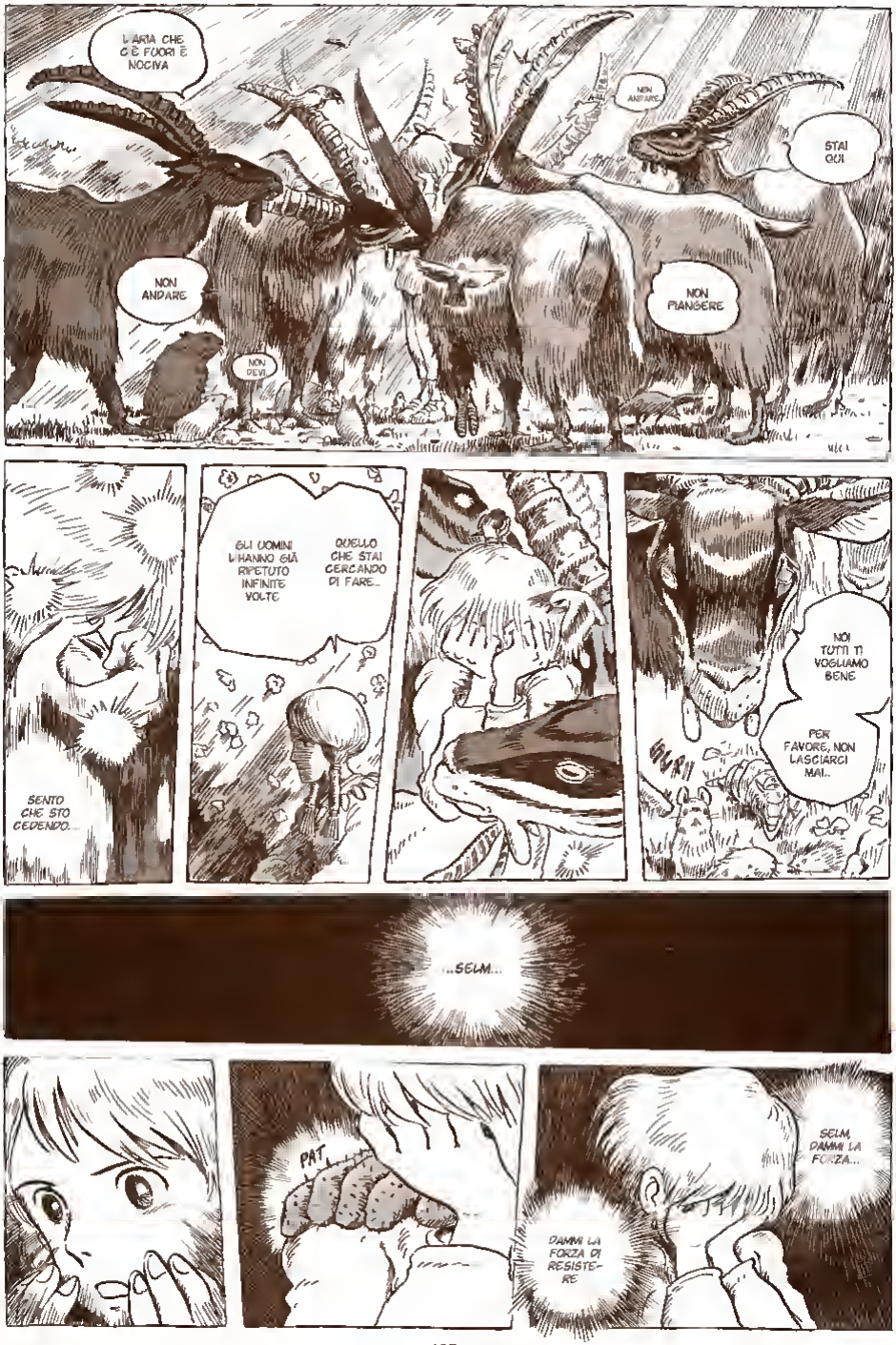
L'ARIA CHE C'È FUORI È NOCIVA
NON ANDARE
NON DEVI
NON ANDARE
STAI QUI
NON PIANGERE
SENTO CHE STO CEDENDO...
GLI UOMINI L'HANNO GIÀ RIFATTO INFINITE VOLTE
QUELLO CHE STAI CERCANDO DI FARE...
NOI TUTTI TI VOGLIAMO BENE
PER FAVORE, NON LASCIARCI MAI...
...SELM...
PAT
DAMMI LA FORZA DI RESISTERE
SELM, DAMMI LA FORZA...

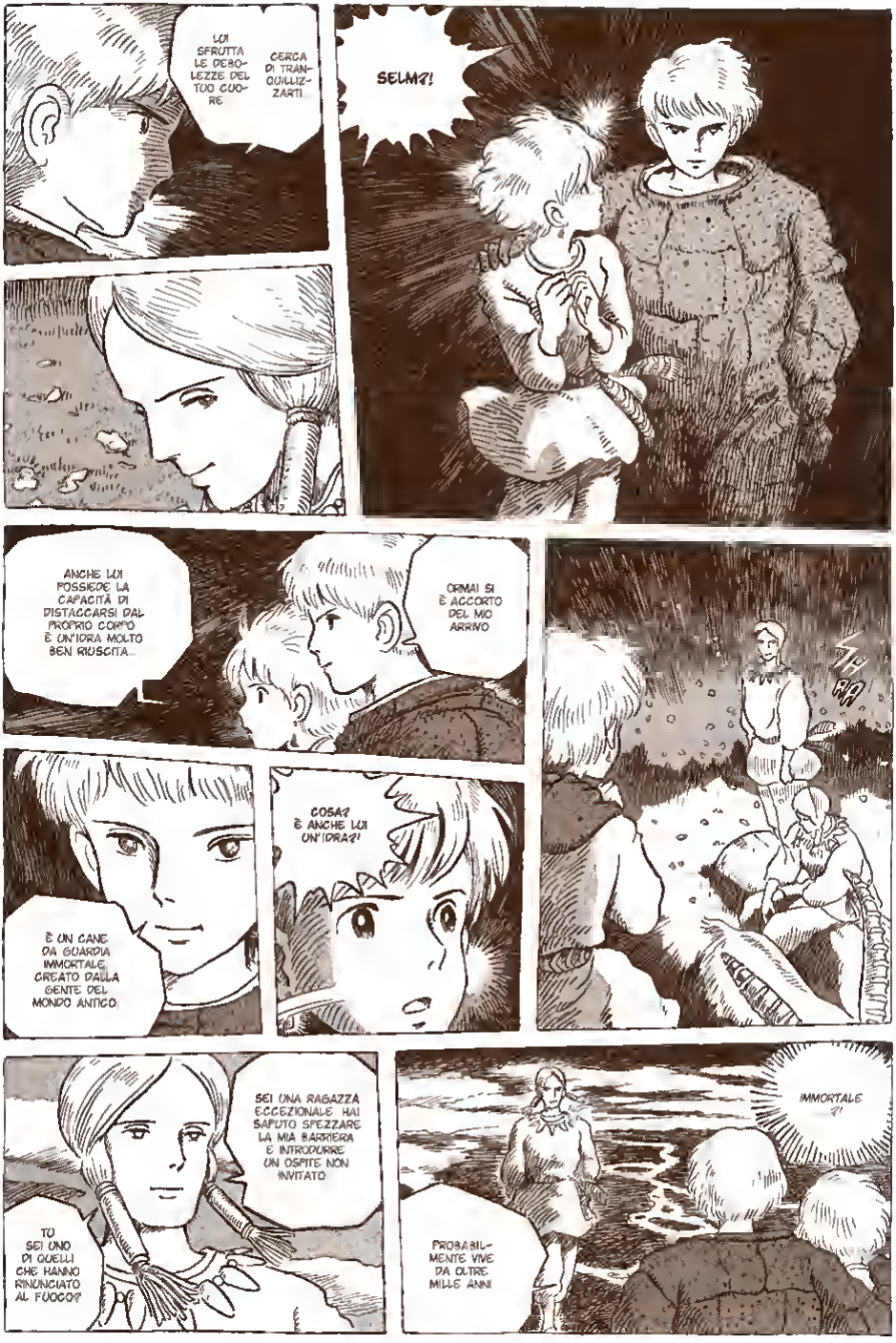
LUI SFRUTTA LE DEBOLEZZE DEL TUO CUORE
CERCA DI TRANQUILLIZZARTI
SELMA?!
ANCHE LUI POSSIEDE LA CAPACITÀ DI DISTACCARSI DAL PROPRIO CORPO E UN'IDRA MOLTO BEN RIUSCITA...
ORMAI SI È ACCORTO DEL MIO ARRIVO
È UN CANE DA GUARDIA IMMORTALE, CREATO DALLA GENTE DEL MONDO ANTICO.
COSA? È ANCHE LUI UN'IDRA?
SEI UNA RAGAZZA ECCEZIONALE! HAI SAPUTO SPEZZARE LA MIA BARRIERA E INTRODURRE UN OSPITE NON INVITATO
TU SEI UNO DI QUELLI CHE HANNO RINUNCIATO AL FUOCO?
IMMORTALE A!
PROBABILMENTE VIVE DA OLTRE MILLE ANNI

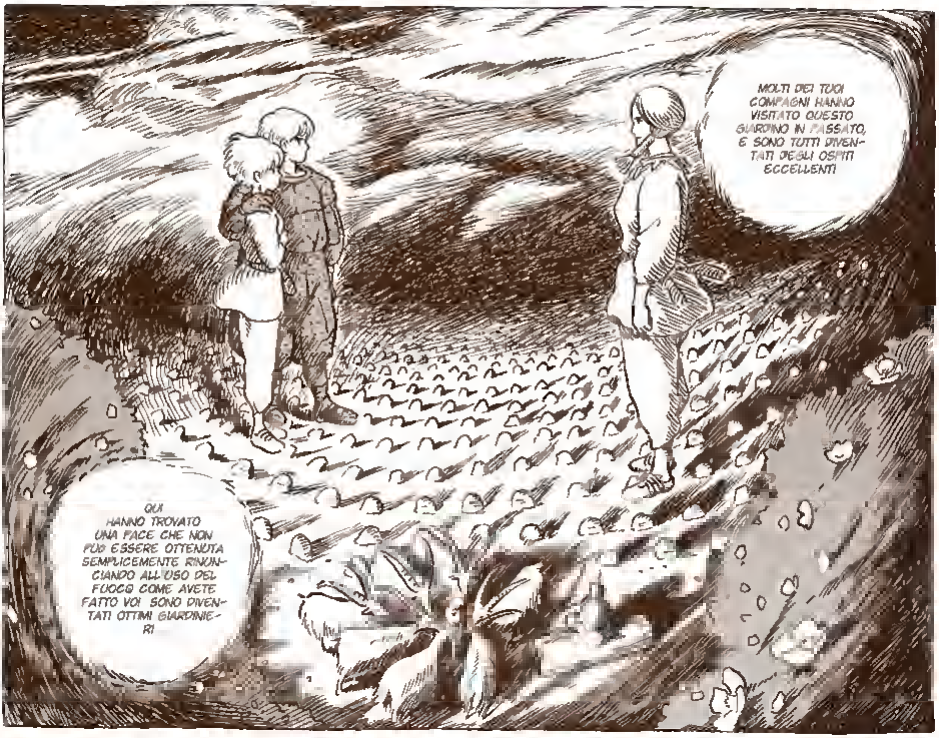
MOLTI DEI TUOI COMPAGNI HANNO VISITATO QUESTO GIARDINO IN PASSATO, E SONO TUTTI DIVENTATI DEGLI OSPITI ECCELLENTI
QUI HANNO TROVATO UNA PACE CHE NON PUÒ ESSERE OTTENUTA SEMPLICEMENTE RINUNCIANDO ALL'USO DEL FUOCO. COME AVETE FATTO VOI, SONO DIVENTATI OTTIMI GIARDINIERI

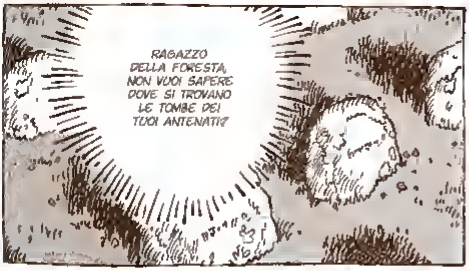
RAGAZZO DELLA FORESTA, NON VUOI SAPERE DOVE SI TROVANO LE TOMBE DEI TUOI ANTENATI?

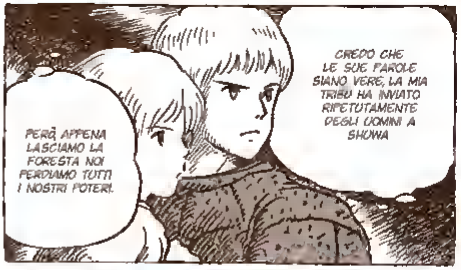
CREDO CHE LE SUE PAROLE SIANO VERE. LA MIA TRIBÙ HA INVIATO RIPETUTAMENTE DEGLI UOMINI A SHOWA
PERÒ, APPENA LASCIAMO LA FORESTA NOI PERDIAMO TUTTI I NOSTRI POTERI.

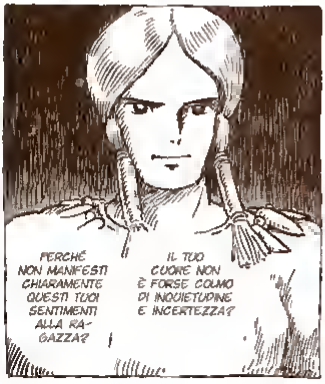
PERCHÉ NON MANIFESTI CHIARAMENTE QUESTI TUOI SENTIMENTI ALLA RAGAZZA?
IL TUO CUORE NON È FORSE COLMO DI INQUIETUDINE E INCERTEZZA?

AH AH AH. COSA SAREBBE, UN CONTRATTACCO? TI SENTI AL SICURO PERCHÉ IL TUO CORPO NON SI TROVA QUI, VERO? CHE RAGAZZO ARROGANTE

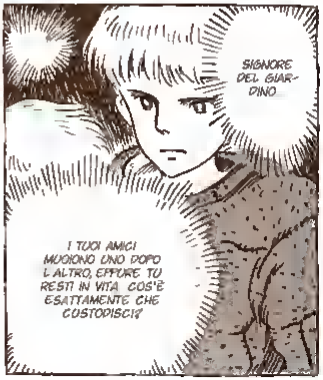
SIGNORE DEL GIARDINO
I TUOI AMICI MUOIONO UNO DOPO L'ALTRO, EPPURE TU RESTI IN VITA. COS'È ESATTAMENTE CHE CUSTODISCI?

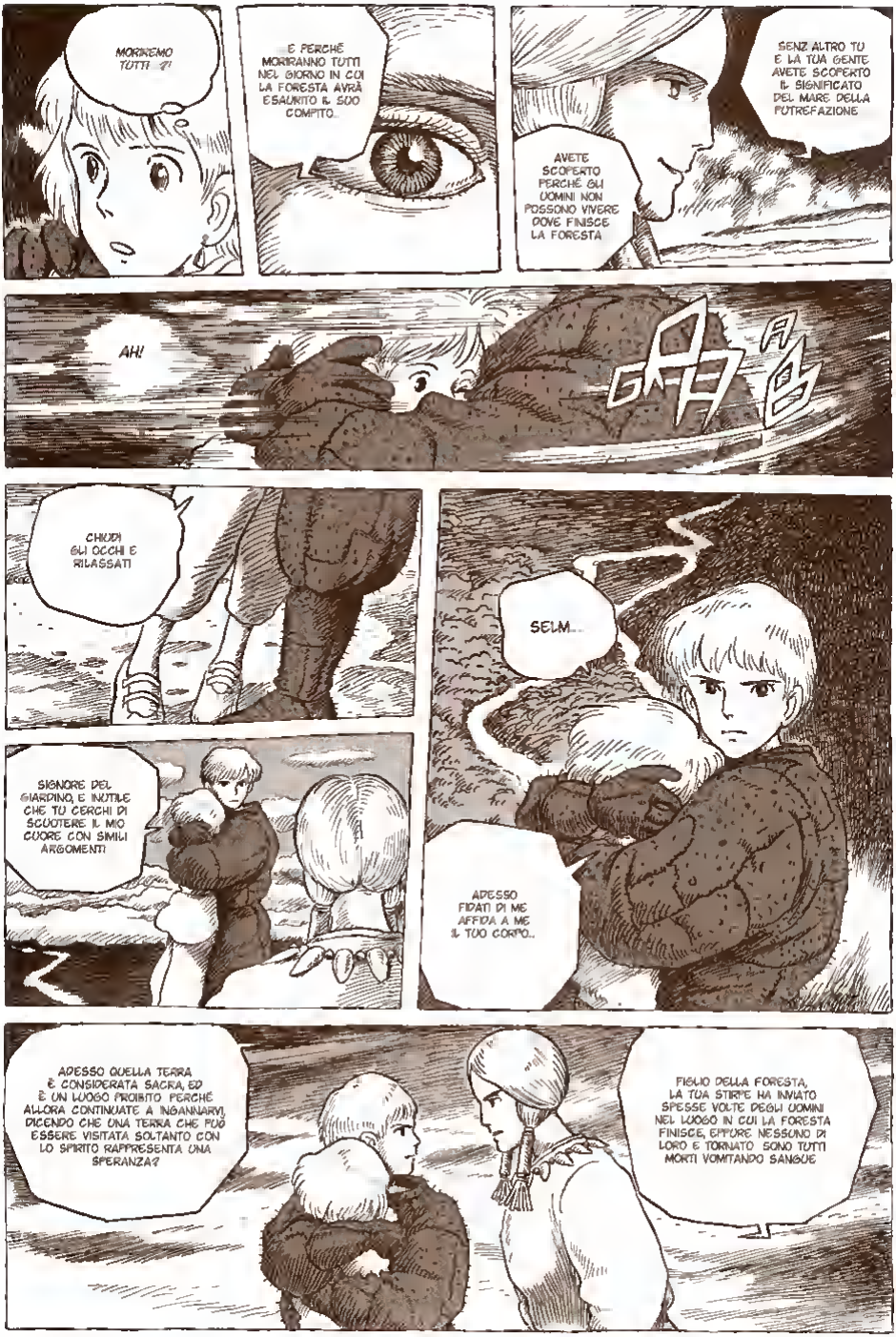
MORIREMO TUTTI ?!
...E PERCHÉ MORIRANNO TUTTI NEL GIORNO IN CUI LA FORESTA AVRÀ ESAURITO IL SUO COMPITO...
AVETE SCOPERTO PERCHÉ GLI UOMINI NON POSSONO VIVERE DOVE FINISCE LA FORESTA
SENZ'ALTRO TU E LA TUA GENTE AVETE SCOPERTO IL SIGNIFICATO DEL MARE DELLA PUTREFAZIONE
AH!
CHIUDI GLI OCCHI E RILASSATI
SELM...
SIGNORE DEL GIARDINO, È INUTILE CHE TU CERCHI DI SCUOTERE IL MIO CUORE CON SIMILI ARGOMENTI
ADESSO FIDATI DI ME AFFIDA A ME IL TUO CORPO...
ADESSO QUELLA TERRA È CONSIDERATA SACRA, ED È UN LUOGO PROIBITO PERCHÉ ALLORA CONTINUATE A INGANNARVI, DICENDO CHE UNA TERRA CHE PUÒ ESSERE VISITATA SOLTANTO CON LO SPIRITO RAPPRESENTA UNA SPERANZA?
FIGLIO DELLA FORESTA, LA TUA STIRPE HA INVIATO SPESSE VOLTE DEGLI UOMINI NEL LUOGO IN CUI LA FORESTA FINISCE, EPPURE NESSUNO DI LORO È TORNATO SONO TUTTI MORTI VOMITANDO SANGUE

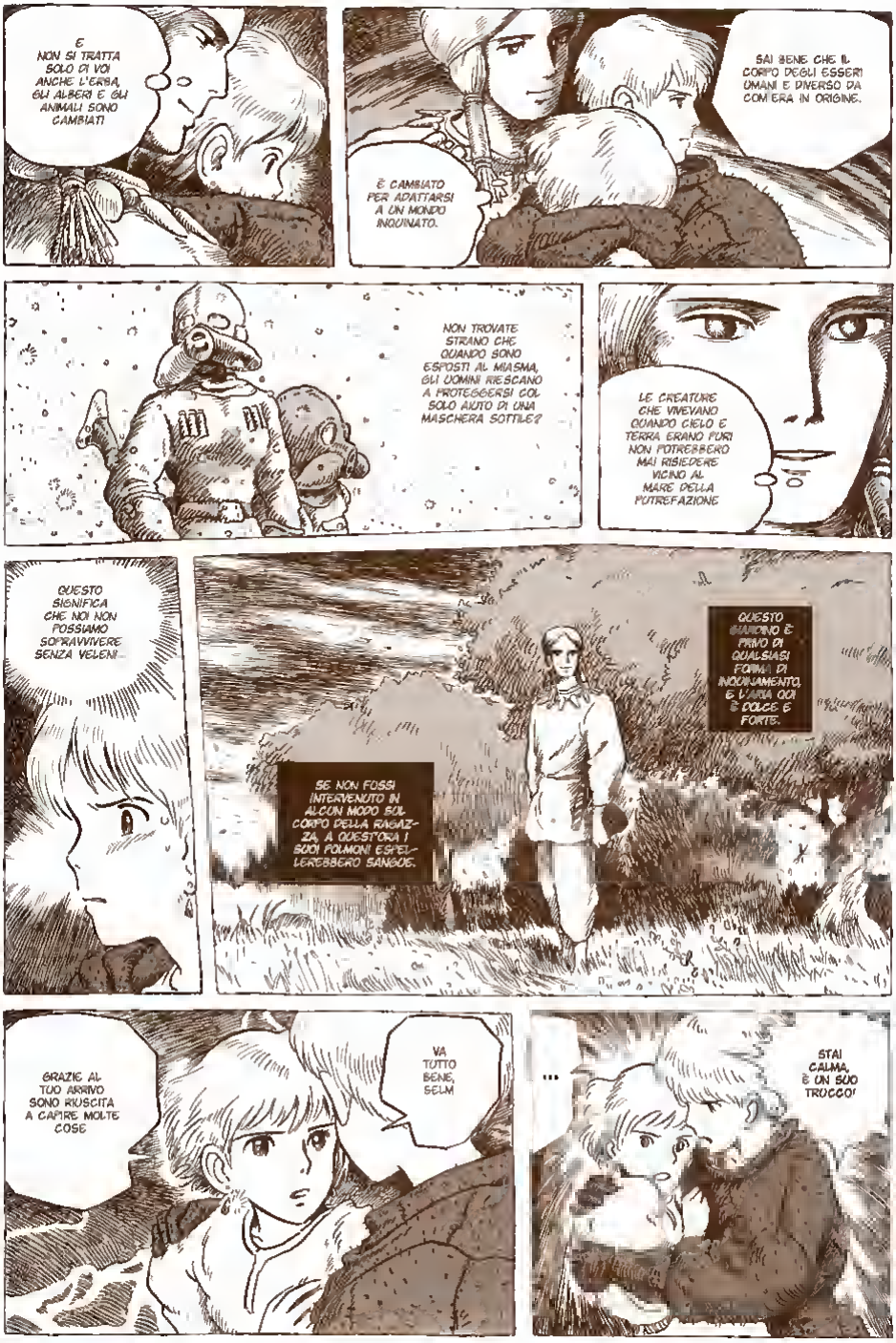
E NON SI TRATTA SOLO DI VOI ANCHE L'ERBA, GLI ALBERI E GLI ANIMALI SONO CAMBIATI
SAI BENE CHE IL CORPO DEGLI ESSERI UMANI È DIVERSO DA COM'ERA IN ORIGINE.
È CAMBIATO PER ADATTARSI A UN MONDO INQUINATO.
NON TROVATE STRANO CHE QUANDO SONO ESPOSTI AL MIASMA, GLI UOMINI RIESCANO A PROTEGGERSI COL SOLO AIUTO DI UNA MASCHERA SOTTILE?
LE CREATURE CHE VIVEVANO QUANDO CIELO E TERRA ERANO PURI NON POTREBBERO MAI RISIEDERE VICINO AL MARE DELLA PUTREFAZIONE
QUESTO SIGNIFICA CHE NOI NON POSSIAMO SOPRAVVIVERE SENZA VELEN!
QUESTO GIARDINO È PRIMO DI QUALSIASI FORMA DI INQUINAMENTO, E L'ARIA QUI È DOLCE E FORTE.
SE NON FOSSI INTERVENUTO IN ALCUN MODO SUL CORPO DELLA RAGAZZA, A QUEST'ORA I SUOI POLMONI ESPELLEREBBERO SANGUE.
GRAZIE AL TUO ARRIVO SONO RIUSCITA A CAPIRE MOLTE COSE
VA TUTTO BENE, SELM
...
STAI CALMA, È UN SUO TRUCCO!

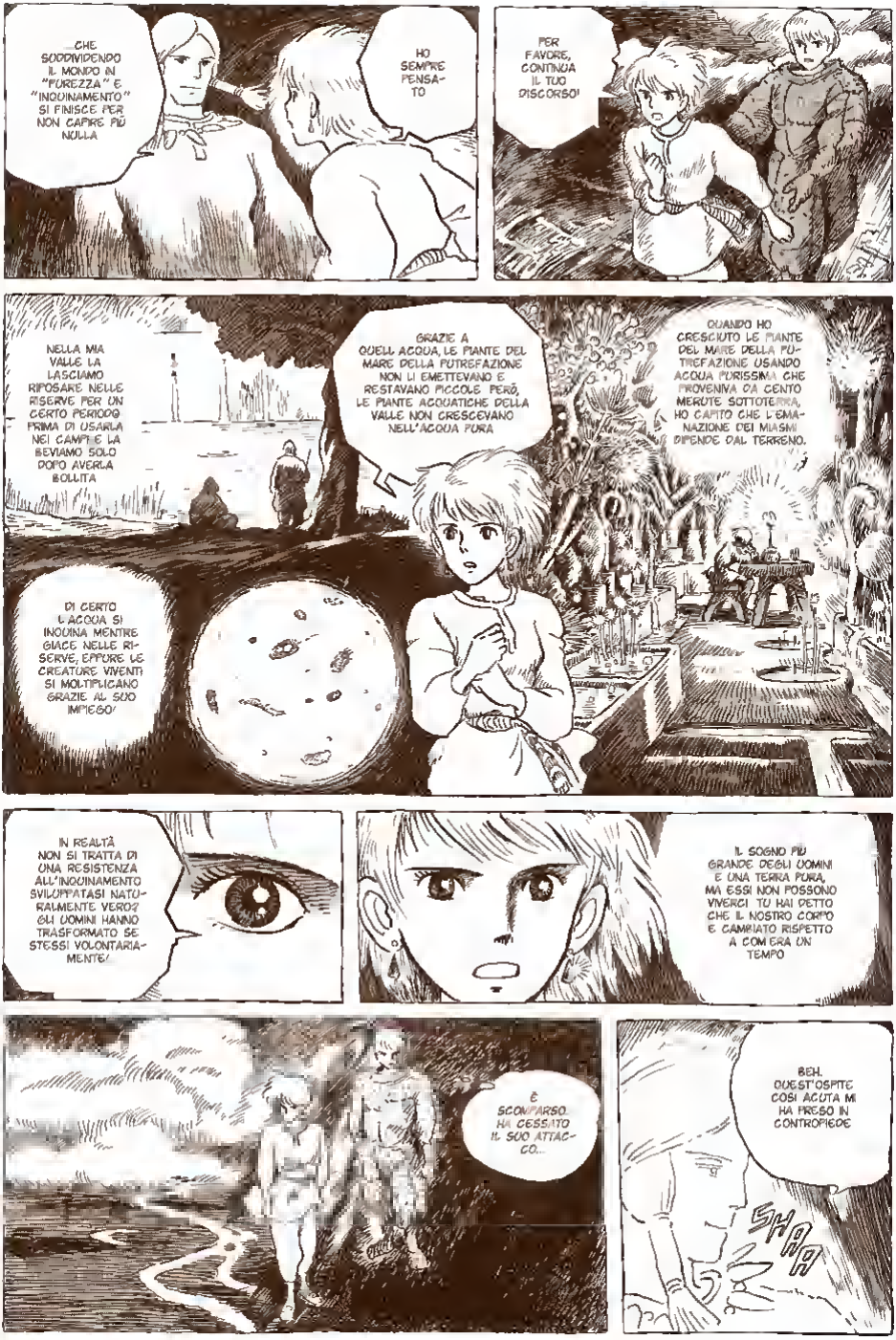
...CHE SUDDIVIDENDO IL MONDO IN "FUREZZA" E "INQUINAMENTO" SI FINISCE PER NON CAPIRE PIÙ NULLA
HO SEMPRE PENSATO
PER FAVORE, CONTINUA IL TUO DISCORSO!
NELLA MIA VALLE LA LASCIAMO RIPOSARE NELLE RISERVE PER UN CERTO PERIODO PRIMA DI USARLA NEI CAMPI E LA BEVIAMO SOLO DOPO AVERLA BOLLITA
GRAZIE A QUELL'ACQUA, LE PIANTE DEL MARE DELLA PUTREFAZIONE NON LI EMETTEVANO E RESTAVANO PICCOLE PERÒ, LE PIANTE ACQUATICHE DELLA VALLE NON CRESCEVANO NELL'ACQUA PURA
QUANDO HO CRESCIUTO LE PIANTE DEL MARE DELLA PUTREFAZIONE USANDO ACQUA PURISSIMA CHE PROVENIVA DA CENTO MERUTE SOTTOTERRA, HO CAPITO CHE L'EMANAZIONE DEI MIASMI DIPENDE DAL TERRENO.
DI CERTO L'ACQUA SI INQUINA MENTRE GIACE NELLE RISERVE, EPPURE LE CREATURE VIVENTI SI MOLTIPLICANO GRAZIE AL SUO IMPIEGO!
IN REALTÀ NON SI TRATTA DI UNA RESISTENZA ALL'INQUINAMENTO SVILUPPATASI NATURALMENTE VERO? GLI UOMINI HANNO TRASFORMATO SE STESSI VOLONTARIAMENTE!
IL SOGNO PIÙ GRANDE DEGLI UOMINI È UNA TERRA PURA, MA ESSI NON POSSONO VIVERCI TU HAI DETTO CHE IL NOSTRO CORPO È CAMBIATO RISPETTO A COM'ERA UN TEMPO
È SCOMPARSO. HA CESSATO IL SUO ATTACCO...
BEH. QUEST'OSPITE COSÌ ACUTA MI HA PRESO IN CONTROPIEDE
SHAA

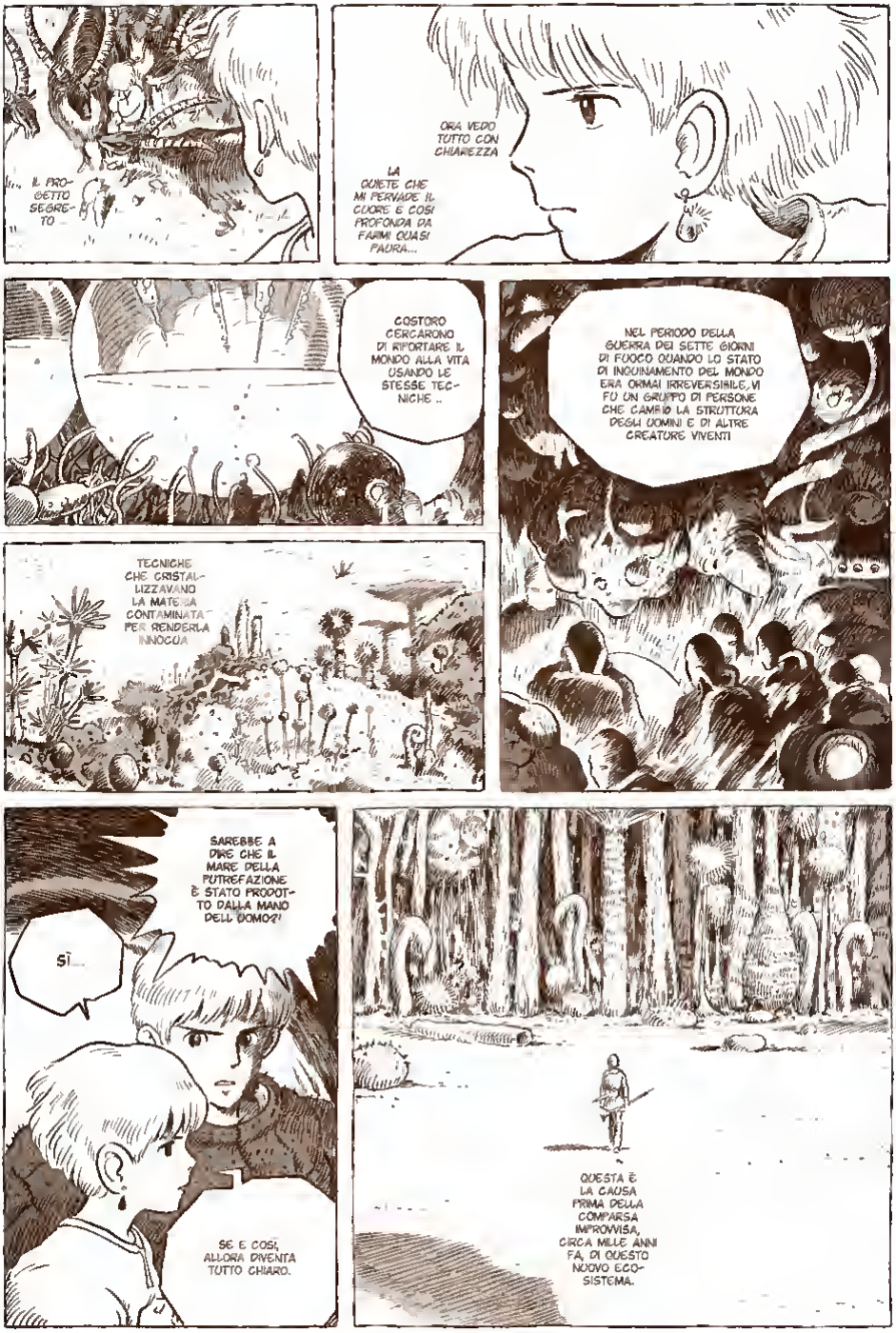
IL PROGETTO SEGRETO ...
ORA VEDO TUTTO CON CHIAREZZA
LA QUIETE CHE MI PERVADE IL CUORE E COSÌ PROFONDA DA FARMI QUASI PAURA...
COSTORO CERCARONO DI RIPORTARE IL MONDO ALLA VITA USANDO LE STESSE TECNICHE ..
NEL PERIODO DELLA GUERRA DEI SETTE GIORNI DI FUOCO QUANDO LO STATO DI INQUINAMENTO DEL MONDO ERA ORMAI IRREVERSIBILE, VI FU UN GRUPPO DI PERSONE CHE CAMBIÒ LA STRUTTURA DEGLI UOMINI E DI ALTRE CREATURE VIVENTI
TECNICHE CHE CRISTALLIZZAVANO LA MATERIA CONTAMINATA PER RENDERLA INNOCUA
SAREBBE A DIRE CHE IL MARE DELLA PUTREFAZIONE È STATO PRODOTTO DALLA MANO DELL'UOMO?!
SÌ...
SE È COSÌ, ALLORA DIVENTA TUTTO CHIARO.
QUESTA È LA CAUSA PRIMA DELLA COMPARSA IMPROVVISA, CIRCA MILLE ANNI FA, DI QUESTO NUOVO ECOSISTEMA.

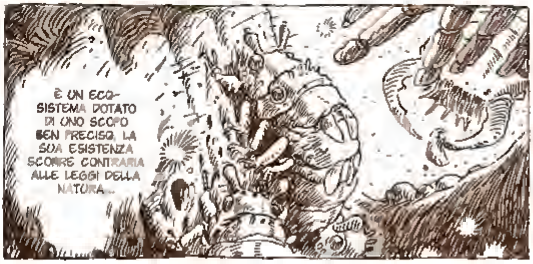
È UN ECO-SISTEMA DOTATO DI UNO SCOPO BEN PRECISO. LA SUA ESISTENZA SCORRE CONTRARIA ALLE LEGGI DELLA NATURA...

IL MARE DELLA PUTREFAZIONE STA CERCANDO DI RIPORTARE ALLA VITA LA TERRA ARIDA IN APPENA QUALCHE MIGLIAIO D'ANNI. QUANDO AVRÀ ESAURITO LA SUA FUNZIONE, ESSO MORIRÀ, COME ERA STATO PROGETTATO FIN DALL'INIZIO.

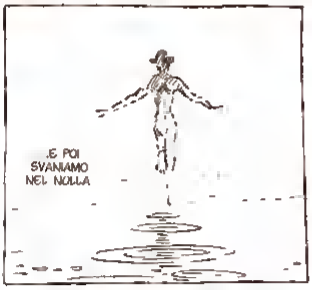
E POI SVANIAMO NEL NULLA

NASCIAMO, ENTRIAMO IN RISONANZA GLI UNI CON GLI ALTRI
LE NOSTRE VITE SONO COME IL VENTO O COME IL SUONO

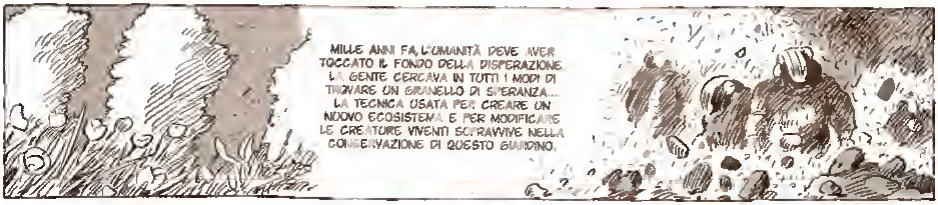
MILLE ANNI FA, L'UMANITÀ DEVE AVER TOCCATO IL FONDO DELLA DISPERAZIONE. LA GENTE CERCAVA IN TUTTI I MODI DI TROVARE UN GRANELLO DI SPERANZA... LA TECNICA USATA PER CREARE UN NUOVO ECOSISTEMA E PER MODIFICARE LE CREATURE VIVENTI SOPRAVVIVE NELLA CONSERVAZIONE DI QUESTO GIARDINO.

FINORA ABBIAMO SEMPRE SENTITO CHE LA FORESTA ERA UNA FORMA DI VITA SACRA.
LE TUE RIVELAZIONI SCOOTERANNO LA MIA STIRPE FIN NEL PROFONDO

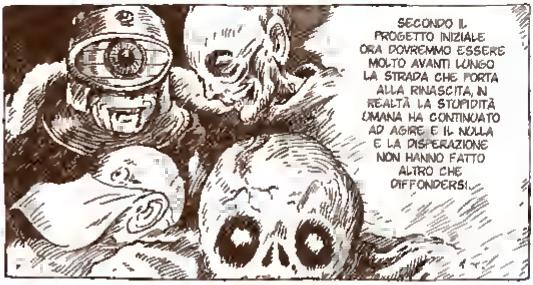
SECONDO IL PROGETTO INIZIALE ORA DOVREMMO ESSERE MOLTO AVANTI LUNGO LA STRADA CHE PORTA ALLA RINASCITA. IN REALTÀ LA STUPIDITÀ UMANA HA CONTINUATO AD AGIRE E IL NULLA E LA DISPERAZIONE NON HANNO FATTO ALTRO CHE DIFFONDERSI...

NON CAPISCO COME È POSSIBILE CHE GLI OHMU SIANO STATI CREATI DA ESSERI STUPIDI COME GLI UOMINI?

ME L'HA INSEGNATO UN GRANDE OHMU.
L'UNITÀ È IL TUTTO, E IL TUTTO È L'UNITÀ...

IO HO ANCORA QUESTA PERCEZIONE

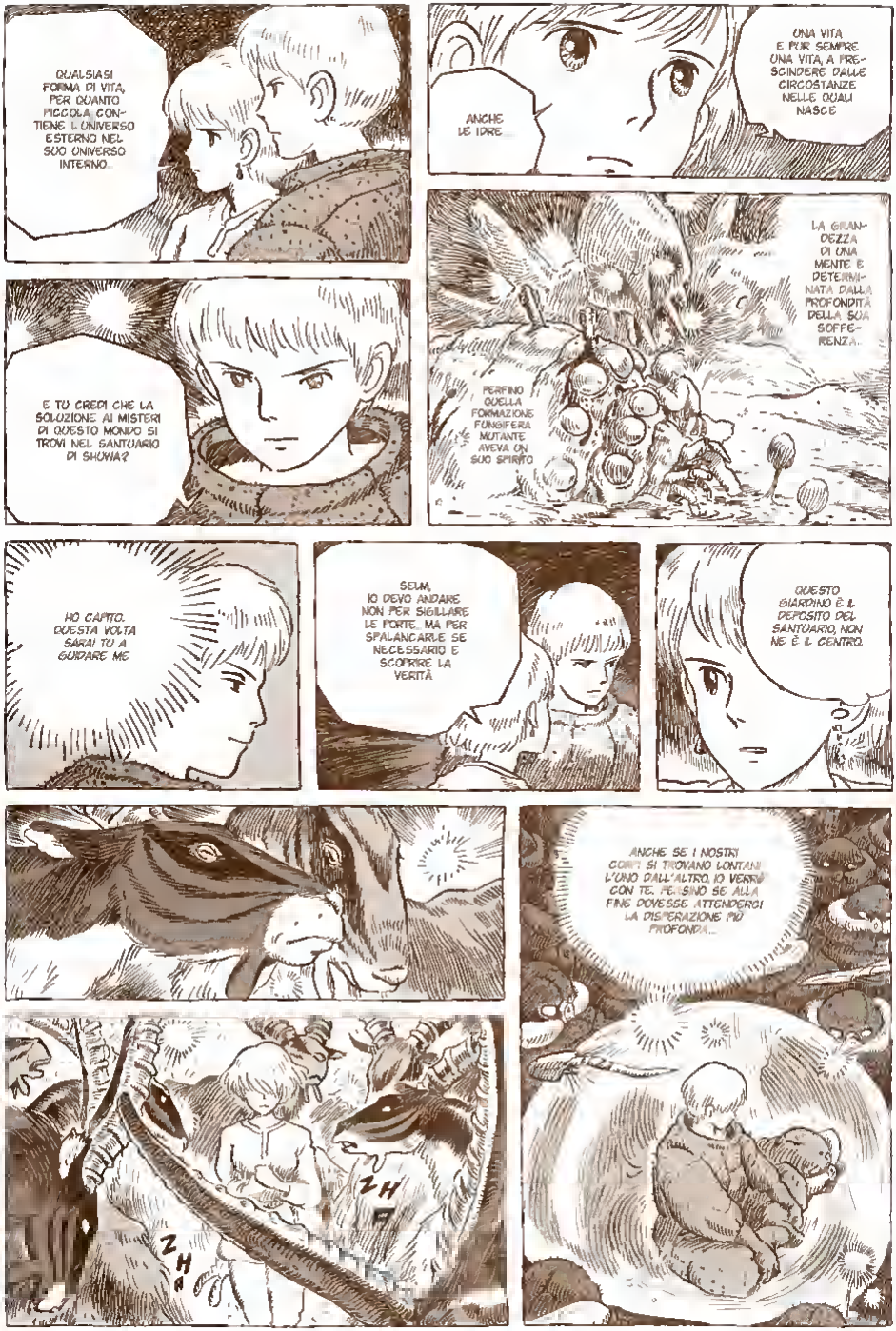
QUALSIASI FORMA DI VITA, PER QUANTO PICCOLA, CONTIENE L'UNIVERSO ESTERNO NEL SUO UNIVERSO INTERNO...
ANCHE LE IDRE...
UNA VITA È PUR SEMPRE UNA VITA, A PRESCINDERE DALLE CIRCOSTANZE NELLE QUALI NASCE
E TU CREDI CHE LA SOLUZIONE AI MISTERI DI QUESTO MONDO SI TROVI NEL SANTUARIO DI SHUWA?
PERFINO QUELLA FORMAZIONE FUNGIFERA MUTANTE AVEVA UN SUO SPIRITO
LA GRANDEZZA DI UNA MENTE È DETERMINATA DALLA PROFONDITÀ DELLA SUA SOFFERENZA...
HO CAPITO. QUESTA VOLTA SARAI TU A GUIDARE ME
SEUM, IO DEVO ANDARE NON PER SIGILLARE LE PORTE, MA PER SPALANCARLE SE NECESSARIO E SCOPRIRE LA VERITÀ
QUESTO GIARDINO È IL DEPOSITO DEL SANTUARIO, NON NE È IL CENTRO.
ZH
ZH
ANCHE SE I NOSTRI CORPI SI TROVANO LONTANI L'UNO DALL'ALTRO, IO VERRÒ CON TE, PERSINO SE ALLA FINE DOVESSE ATTENDERCI LA DISPERAZIONE PIÙ PROFONDA...

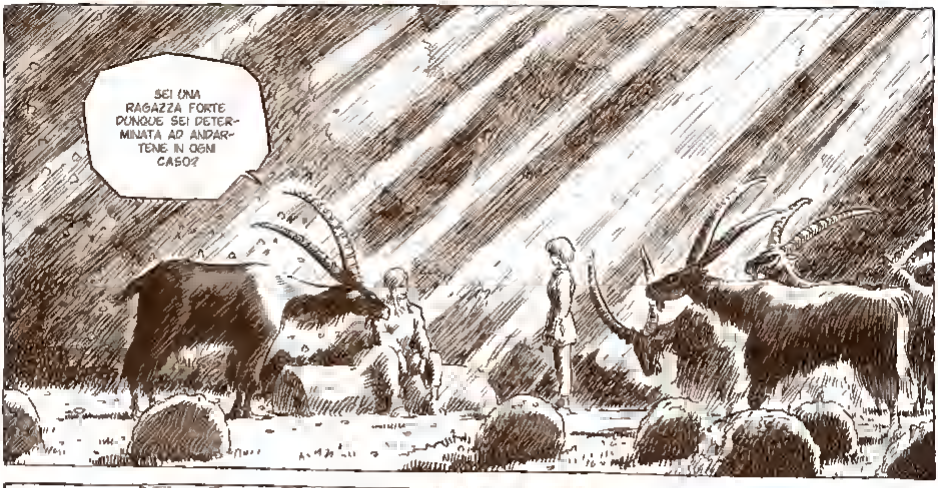
SEI UNA RAGAZZA FORTE DUNQUE SEI DETERMINATA AD ANDARTENE IN OGNI CASO?

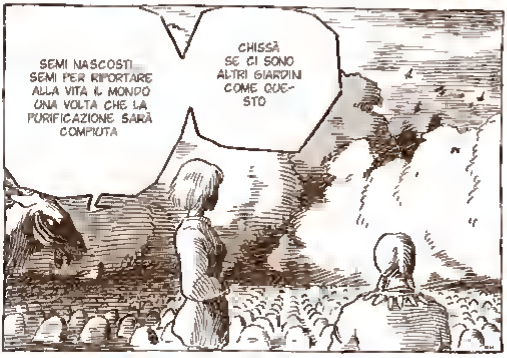
SEMI NASCOSTI SEMI PER RIPORTARE ALLA VITA IL MONDO UNA VOLTA CHE LA PURIFICAZIONE SARÀ COMPIUTA
CHISSÀ SE CI SONO ALTRI GIARDINI COME QUESTO

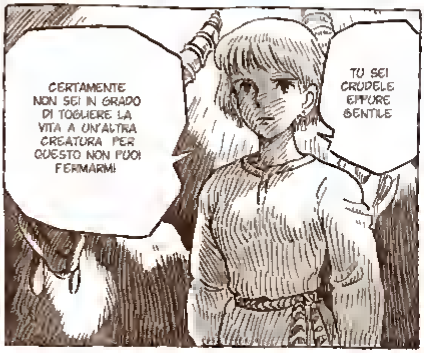
CERTAMENTE NON SEI IN GRADO DI TOGLIERE LA VITA A UN'ALTRA CREATURA PER QUESTO NON PUOI FERMARMI
TU SEI CRUDELE EPPURE GENTILE

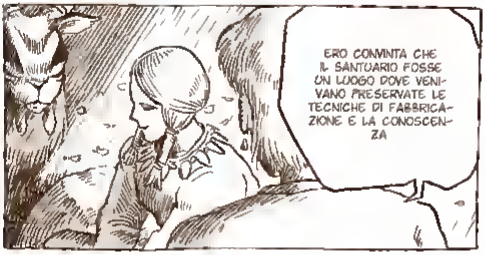
ERO CONVINTA CHE IL SANTUARIO FOSSE UN LUOGO DOVE VENIVANO PRESERVATE LE TECNICHE DI FABBRICAZIONE E LA CONOSCENZA

INFINE GLI OSPITI E LE IDEE CHE MANTENGONO TUTTO QUESTO IN VITA E LO TRASMETTONO ALLE GENERAZIONI FUTURE
PRODOTTI AGRICOLI .. MUSICA E POESIA
ESEMPLARI ORIGINARI DI SPECIE VEGETALI E ANIMALI INCONTAMINATE RITENUTE A LUNGO ESTINTE..

DAL SANTUARIO SONO FILTRATE LE TECNICHE CHE HANNO PERMESSO AGLI UOMINI DI MANIPOLARE LA VITA, DI CREARE ESSERI COME OHMA E LA FORMAZIONE FUNGIFERA, E DI PROVOCARE LA GRANDE ONDATA DI MAREA
MA AL CENTRO DI SHUWA C'È QUALCOS ALTRO..

AL DI FUORI DI CIÒ CHE SI TROVA IN QUESTO GIARDINO, L'UOMO NON È MAI RIUSCITO A CREARE COSE CHE VALGA LA PENA DI TRAMANDARE AI POSTERI

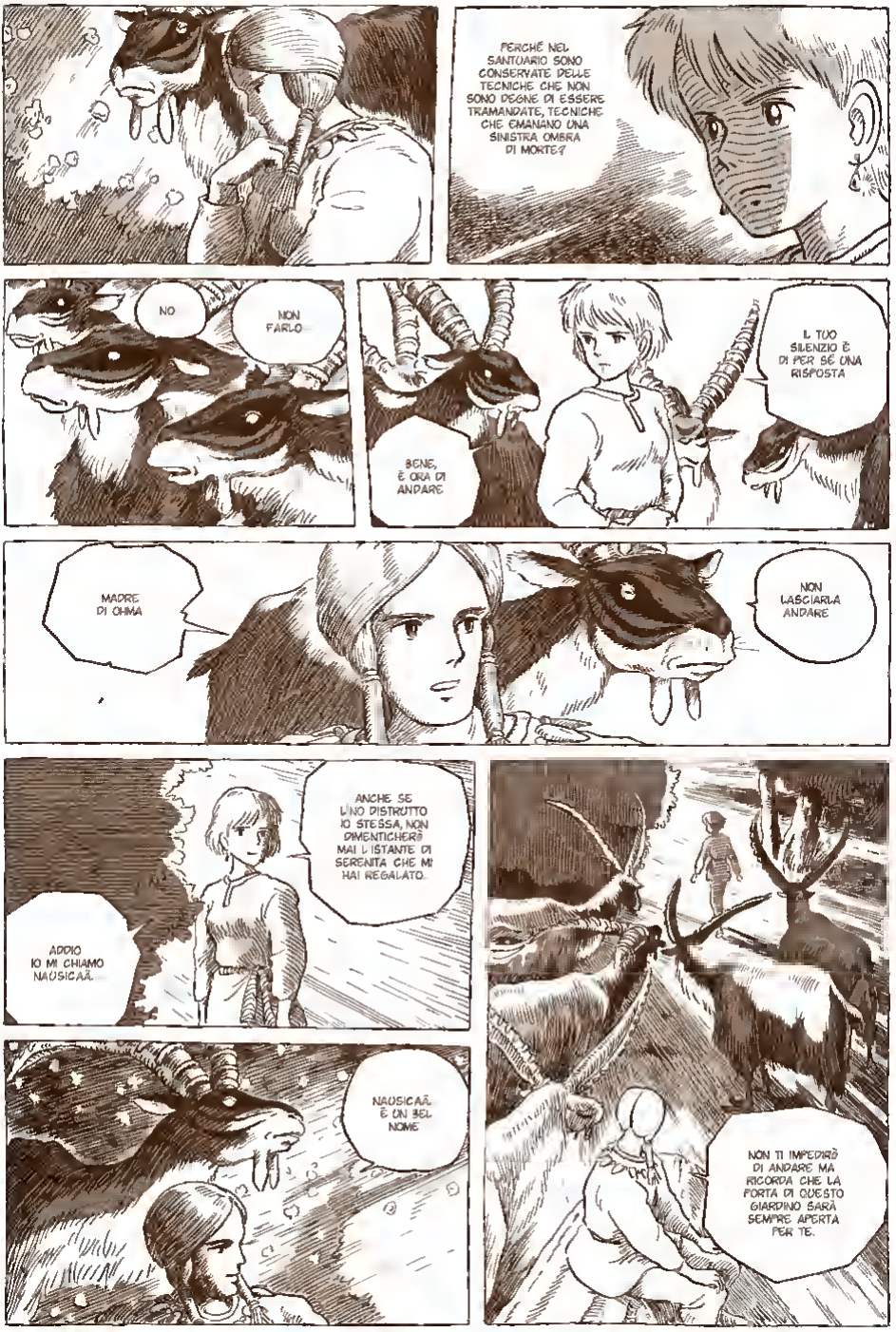
PERCHÉ NEL SANTUARIO SONO CONSERVATE DELLE TECNICHE CHE NON SONO DEGNE DI ESSERE TRAMANDATE, TECNICHE CHE EMANANO UNA SINISTRA OMBRA DI MORTE?
NO
NON FARLO
IL TUO SILENZIO È DI PER SÉ UNA RISPOSTA
BENE, È ORA DI ANDARE
MADRE DI OHMA
NON LASCIARLA ANDARE
ANCHE SE L'HO DISTRUTTO IO STESSA, NON DIMENTICHERÒ MAI L'ISTANTE DI SERENITÀ CHE MI HAI REGALATO..
ADDIO IO MI CHIAMO NAUSICAÄ..
NAUSICAÄ. È UN BEL NOME
NON TI IMPEDIRÒ DI ANDARE MA RICORDA CHE LA PORTA DI QUESTO GIARDINO SARÀ SEMPRE APERTA PER TE.

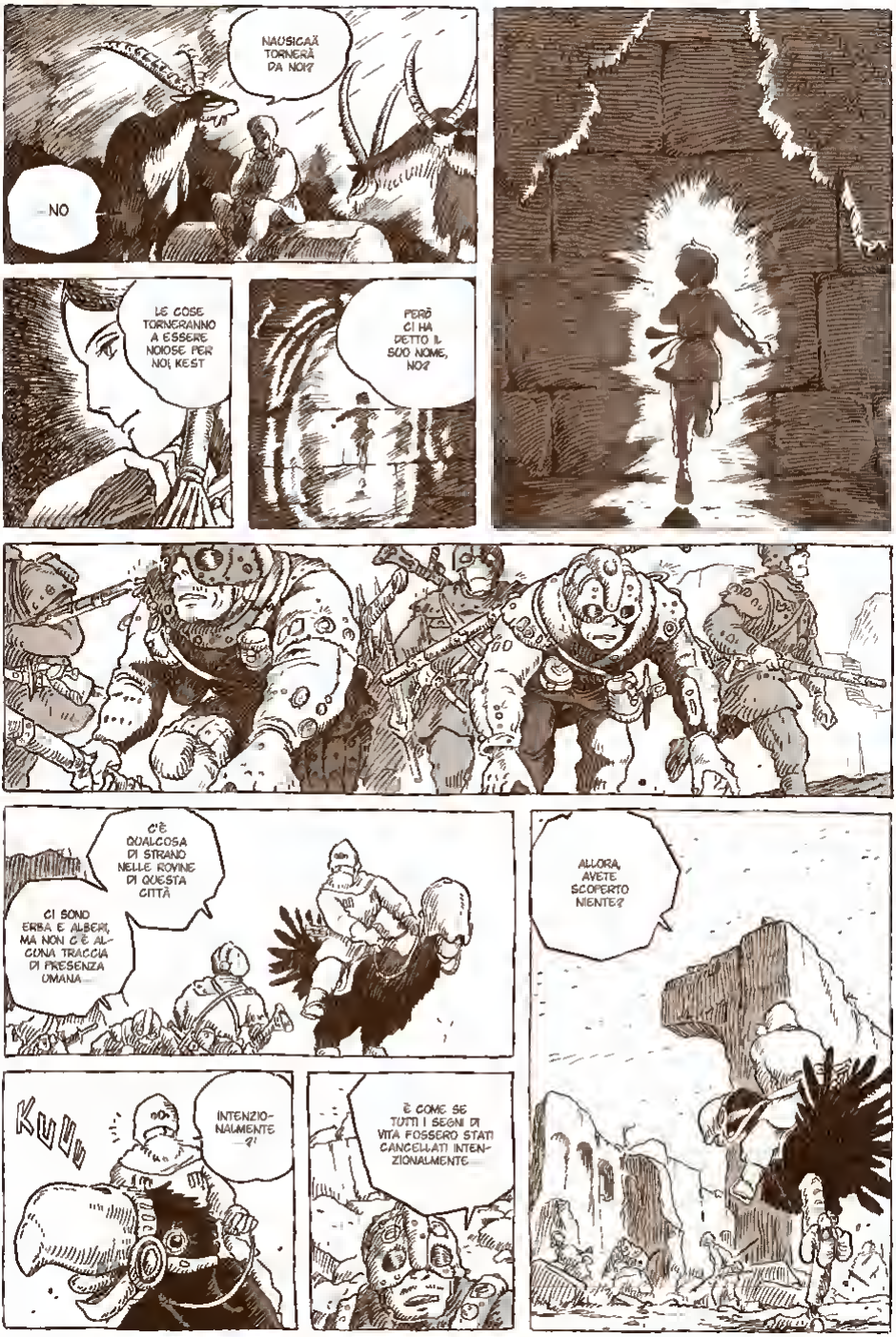
NAUSICAÄ TORNERÀ DA NOI?
—NO
LE COSE TORNERANNO A ESSERE NOIOSE PER NOI, KEST
PERÒ CI HA DETTO IL SUO NOME, NO?
C'È QUALCOSA DI STRANO NELLE ROVINE DI QUESTA CITTÀ
CI SONO ERBA E ALBERI, MA NON C'È ALCUNA TRACCIA DI PRESENZA UMANA...
ALLORA, AVETE SCOPERTO NIENTE?
Kuu
INTENZIONALMENTE —?
È COME SE TUTTI I SEGNI DI VITA FOSSERO STATI CANCELLATI INTENZIONALMENTE...

LA PRINCI-PESSA?!
TOMP
EHI!
DASH
KUUU
KUI...
AAAH!
KUUU
?
NAAH! UA AH!
NAUSICAÄ È NATA DA QUELLA PIETRA!
L'HO VISTO ANCH'IO!
SEI TU!
MA CHE DIAVOLO
SENTI, DOV'È OHMA? VOGLIO DIRE, IL DIO GUERRIERO
MITO E GLI ALTRI LO STANNO INSEGUENDO
EWINA, EWINA!
AH AH! GUARDATE IL SUO COLORITO È IN PERFETTA SALUTE!
GRAZIE A TUTTI
AH AH! GUARDATE COME CORRE VELOCE!
FAH!
POVE-RINO
COSA? SI STA SPOSTANDO A PIEDI?

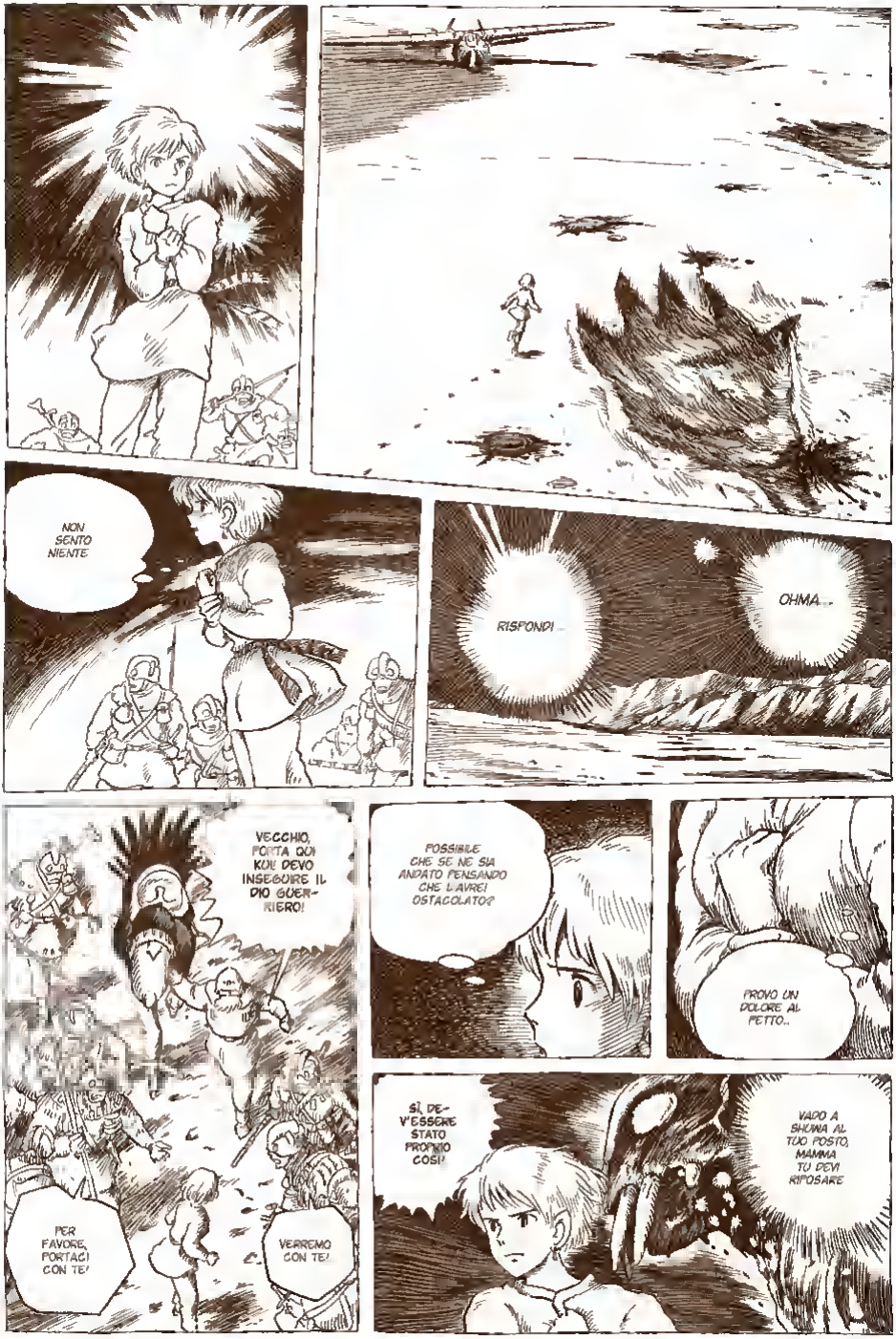
NON SENTO NIENTE
RISPONDI...
OHMA...
VECCHIO, PORTA QUI KOJI! DEVO INSEGUIRE IL DIO GUERRIERO!
PER FAVORE, PORTACI CON TE!
VERREMO CON TE!
POSSIBILE CHE SE NE SIA ANDATO PENSANDO CHE L'AVREI OSTACOLATO?
PROVO UN DOLORE AL PETTO...
SÌ, DEVE ESSERE STATO PROPRIO COSÌ!
VADO A SHOWA AL TUO POSTO, MAMMA TU DEVI RIPOSARE

PROPRIO COSÌ HANNO INSISTITO IN TUTTI I MODI PERCHÉ LI PRENDESSIMO A BORDO DELLA LANCIA...
—COSA?!
M... MA
PRINCIPESSA, QUESTI UOMINI
DEI DOMATORI DI VERMI CHE UCCIDONO I LORO VERMI..
ERANO COSÌ IMPORTANTI PER VOI...
VOI...!!
NON ABBIAMO BISOGNO D'ALTRO ABBIAMO GETTATO VIA TUTTO
VOGLIAMO ESSERTI UTILI VOGLIAMO AIUTARTI
NOI SIAMO AMICI DI NAUSICAÄ.
NON PIANGERE!
NON DEVI PIANGERE!
PERDONATEMI! FARE UNA COSA DEL GENERE PER ME..!!
LASCIÒ DETTO CHE VOLEVA SALVARE L'UMANITÀ
QUEL RAGAZZO PRESE CON SÉ LE IORE E SI DIRESSE VERSO SHUWA
PORTACI CON TE!
NOI SIAMO I PROTETTORI DI NAUSICAÄ.

KECHA HA SENTITO DIRE CHE TE NE ANDAVI IN GIRO FRATICAMENTE SENZA VESTITI, E HA RACCOLTO QUESTE COSE PER TE
LA MISURA È PERFETTA
AAT
AAT

IO PERCORRERÒ LA STESSA STRADA COL DIO GOEMBRENO E CON I DOMATORI DI VENTI.

PERCHÉ STO FACENDO TUTTO QUESTO?
GLIP

TI RIN-GRAZIO.
ECCO, USA IL MIO CORRICAPO ANCHE SE È UN PO' SPORCO...

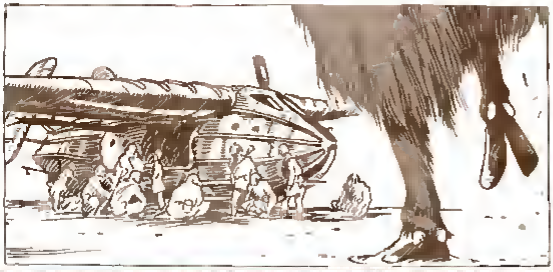

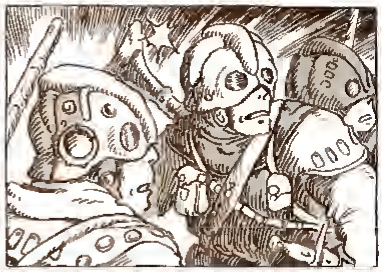

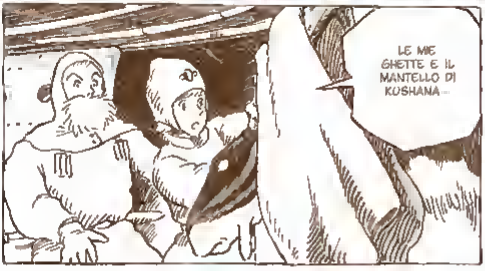
LE MIE GHETTE E IL MANTELLO DI KUSHANA...

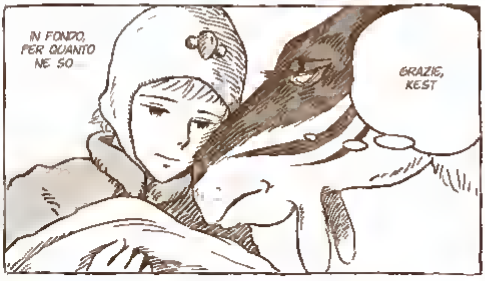
IN FONDO, PER QUANTO NE SO...
GRAZIE, KEST

KEST!

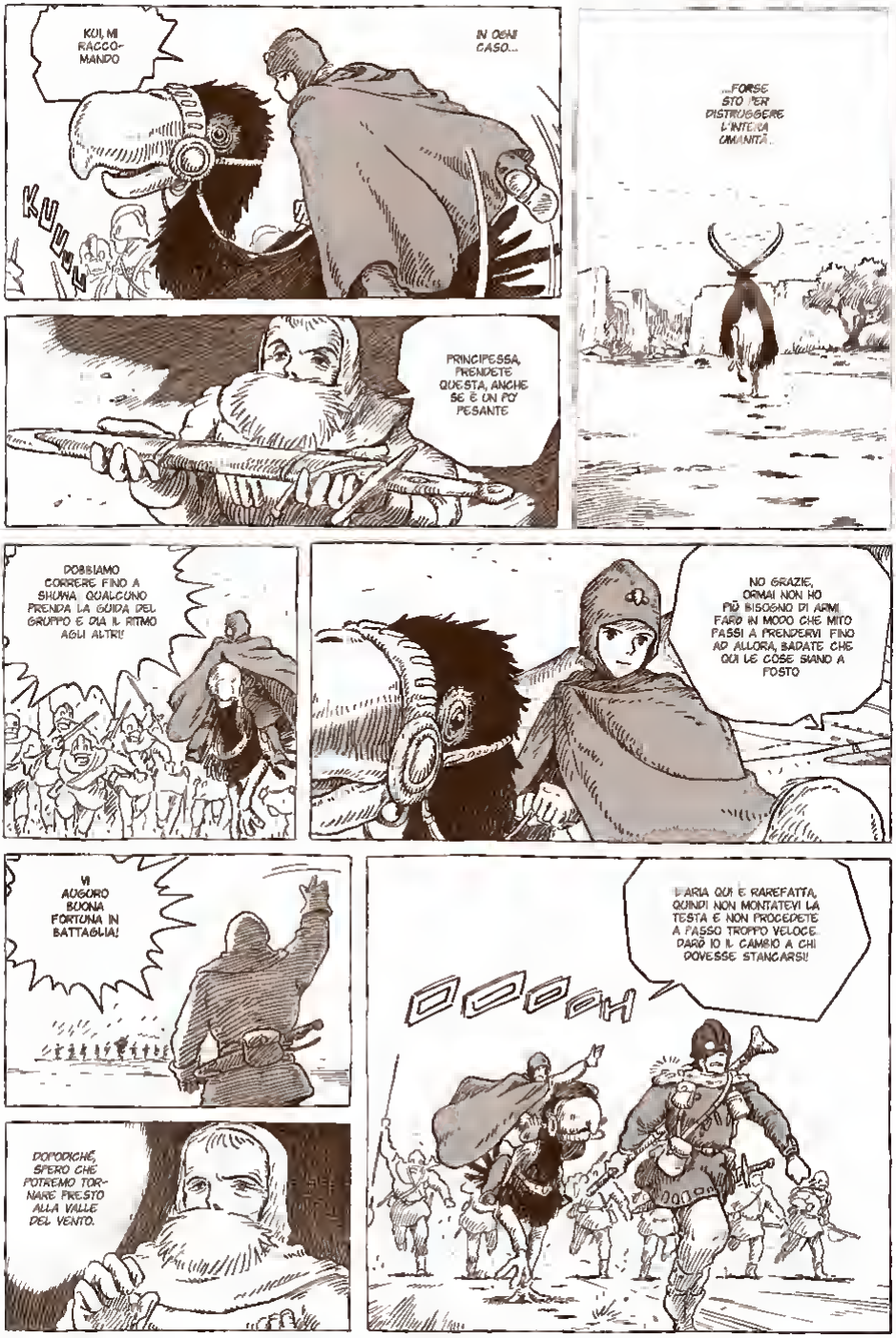
KUI MI RACCOMANDO
IN OGNI CASO...
KUUZZ
...FORSE STO PER DISTRUGGERE L'INTERA UMANITÀ...
PRINCIPESSA, PRENDETE QUESTA, ANCHE SE È UN PO' PESANTE
DOBBIAMO CORRERE FINO A SHUWA. QUALCUNO PRENDA LA GUIDA DEL GRUPPO E DIA IL RITMO AGLI ALTRI!
NO GRAZIE, ORMAI NON HO PIÙ BISOGNO DI ARMI. FARÒ IN MODO CHE MITO PASSI A PRENDERVI. FINO AD ALLORA, SAPRETE CHE QUI LE COSE SIANO A POSTO
VI AUGURO BUONA FORTUNA IN BATTAGLIA!
L'ARIA QUI È RAREFATTA, QUINDI NON MONTATEVI LA TESTA E NON PROCEDETE A PASSO TROPPO VELOCE. DARÒ IO IL CAMBIO A CHI DOVESSE STANCARSI!
OOOOH
DOPODICHÉ, SPERO CHE POTREMO TORNARE PRESTO ALLA VALLE DEL VENTO.

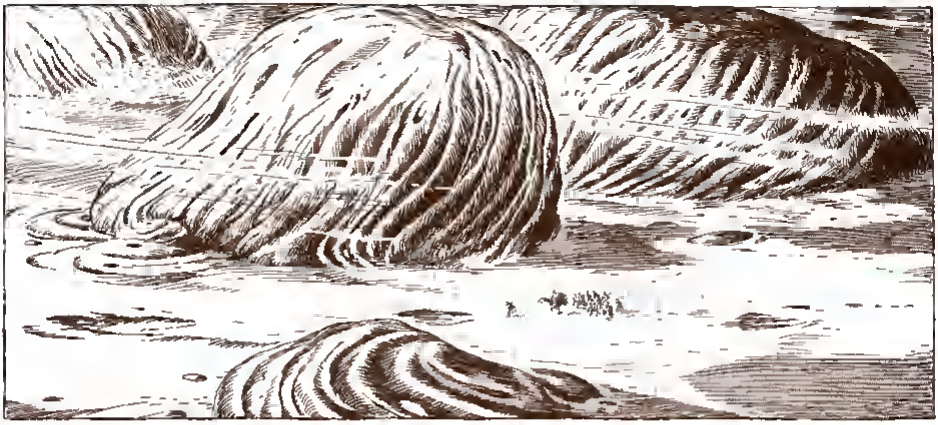

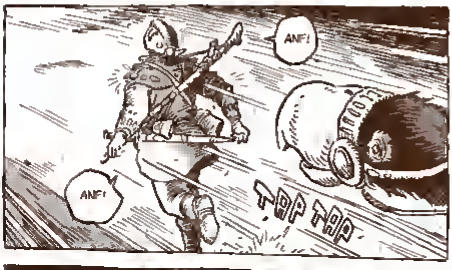
ANF!
ANF!
TAP TAP

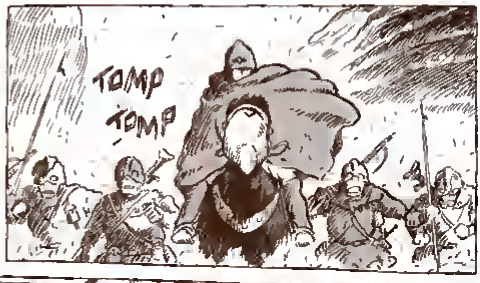
TOMP
TOMP

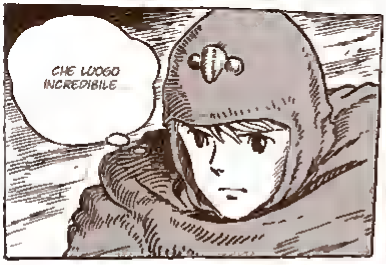
CHE LUOGO INCREDIBILE

ANF!
ANF!
ANF!
ANF!

QUESTA MONTAGNA ROCCIOSA È UNA CITTÀ FUSA!

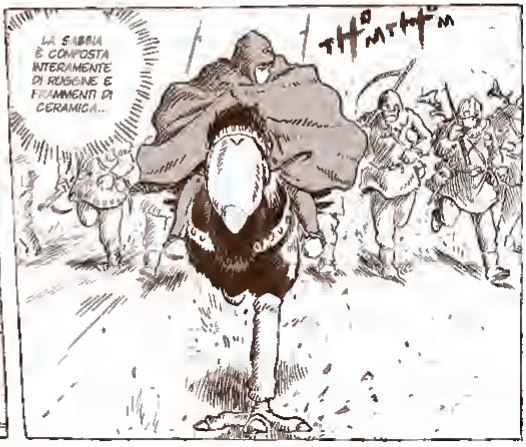
LA SABBIA È COMPOSTA INTERAMENTE DI ROSSORE E FRAMMENTI DI CERAMICA...

CAPOFILA, RALLENTA UN PO' IL PASSO GLI ALTRI NON RIESCONO A TENERE IL RITMO
FER-MATEVI!
ANF! ANF! ANF!
RIPOSO! NON DOVETE AVVICINARVI!
UN FRAMMENTO DI TESSUTO DI OHMA È ANCORA TIEPIDO
SHAAA
NAUSICAÄ, SENTIAMO UN RUMORE DI CANNONI!
POVERINO, ORMAI RIESCE A CAMMINARE A FATICA...
SA

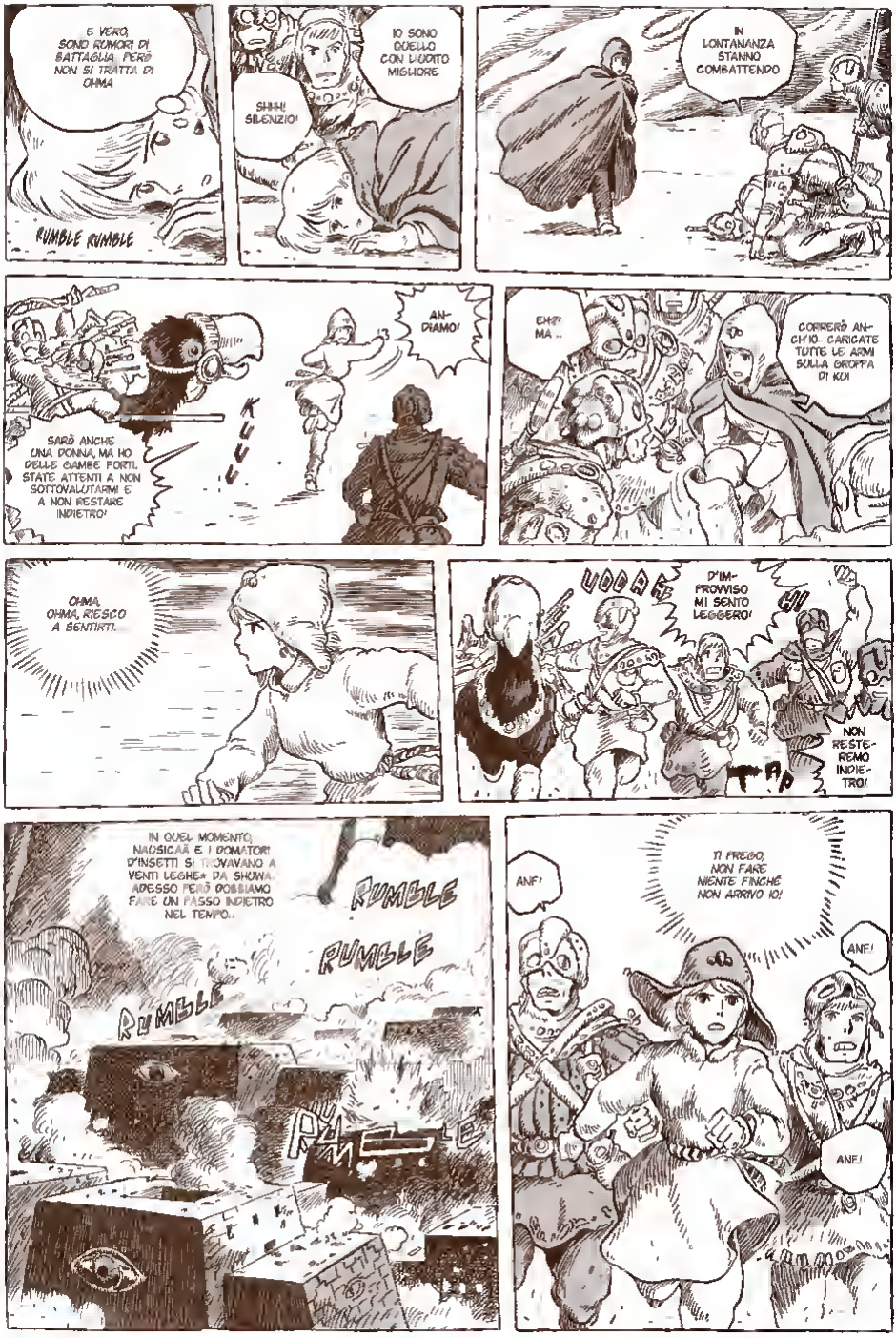
È VERO, SONO RUMORI DI BATTAGLIA, PERÒ NON SI TRATTA DI OHMA
RUMBLE RUMBLE
SHHH! SILENZIO!
IO SONO QUELLO CON L'UDITO MIGLIORE
IN LONTANANZA STANNO COMBATTENDO
SARÒ ANCHE UNA DONNA, MA HO DELLE GAMBE FORTI. STATE ATTENTI A NON SOTTOVALUTARMI E A NON RESTARE INDIETRO!
CUCK
AN-DIAMO!
EH?! MA..
CORRERÒ ANCH'IO. CARICATE TUTTE LE ARMI SULLA GROPPA DI KOI
OHMA, OHMA, RIESCO A SENTIRTI..
UOOOH
D'IM-PROVVISO MI SENTO LEGGERO!
NON RESTE-REMO INDIE-TRO!
IN QUEL MOMENTO, NAUSICAÄ E I DOMATORI D'INSETTI SI TROVAVANO A VENTI LEGHE* DA SHUWA. ADESSO PERÒ DOBBIAMO FARE UN PASSO INDIETRO NEL TEMPO..
RUMBLE
RUMBLE
RUMBLE
RUMBLE
TI PREGO, NON FARE NIENTE FINCHÉ NON ARRIVO IO!
ANF!
ANF!
ANF!

* UNA LEGA CIRCA 4,0 KM

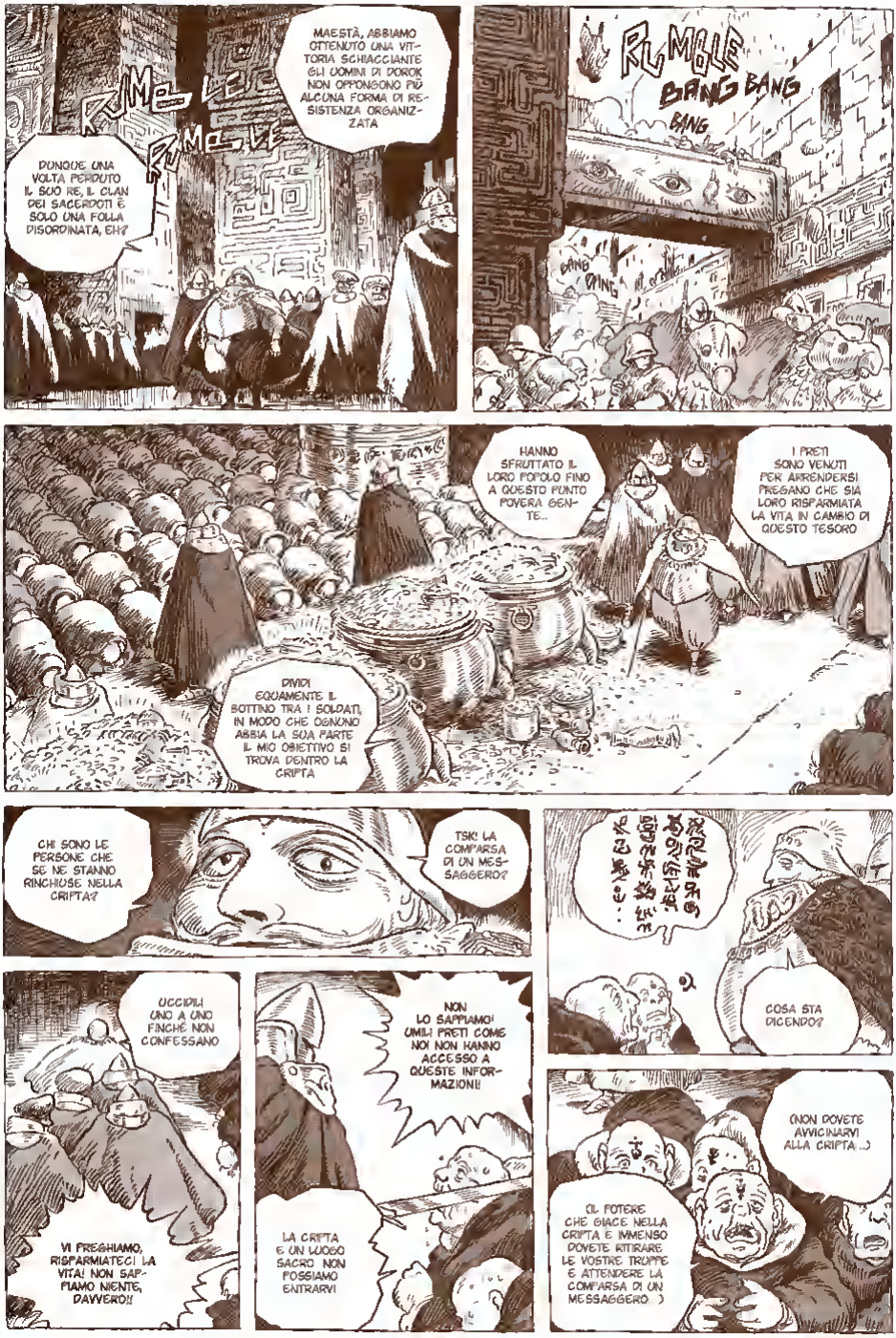
MAESTÀ, ABBIAMO OTTENUTO UNA VITTORIA SCHIACCIANTE GLI UOMINI DI DOROK NON OPPONGONO PIÙ ALCUNA FORMA DI RESISTENZA ORGANIZZATA
DUNQUE UNA VOLTA PERDUTO IL SUO RE, IL CLAN DEI SACERDOTI È SOLO UNA FOLLA DISORDINATA, EH?
BANG BANG
BANG
HANNO SFRUTTATO IL LORO POPOLO FINO A QUESTO PUNTO POVERA GENTE...
I PRETI SONO VENUTI PER ARRENDERSI PREGANO CHE SIA LORO RISPARMIATA LA VITA IN CAMBIO DI QUESTO TESORO
DIVIDI EQUAMENTE IL BOTTINO TRA I SOLDATI, IN MODO CHE OGNUNO ABBIA LA SUA PARTE IL MIO OBIETTIVO SI TROVA DENTRO LA CRIPTA
CHI SONO LE PERSONE CHE SE NE STANNO RINCHIUSE NELLA CRIPTA?
TSK! LA COMPARSA DI UN MESSAGGERO?
COSA STA DICENDO?
UCCIDILI UNO A UNO FINCHÉ NON CONFESSANO
VI PREGHIAMO, RISPARMIATECI LA VITA! NON SAPPIAMO NIENTE, DAVVERO!!
NON LO SAPPIAMO! UMILI PRETI COME NOI NON HANNO ACCESSO A QUESTE INFORMAZIONI!
LA CRIPTA È UN LUOGO SACRO NON POSSIAMO ENTRARVI
(NON DOVETE AVVICINARVI ALLA CRIPTA...)
IL POTERE CHE GIACE NELLA CRIPTA È IMMENSO DOVETE RITIRARE LE VOSTRE TRUPPE E ATTENDERE LA COMPARSA DI UN MESSAGGERO...)

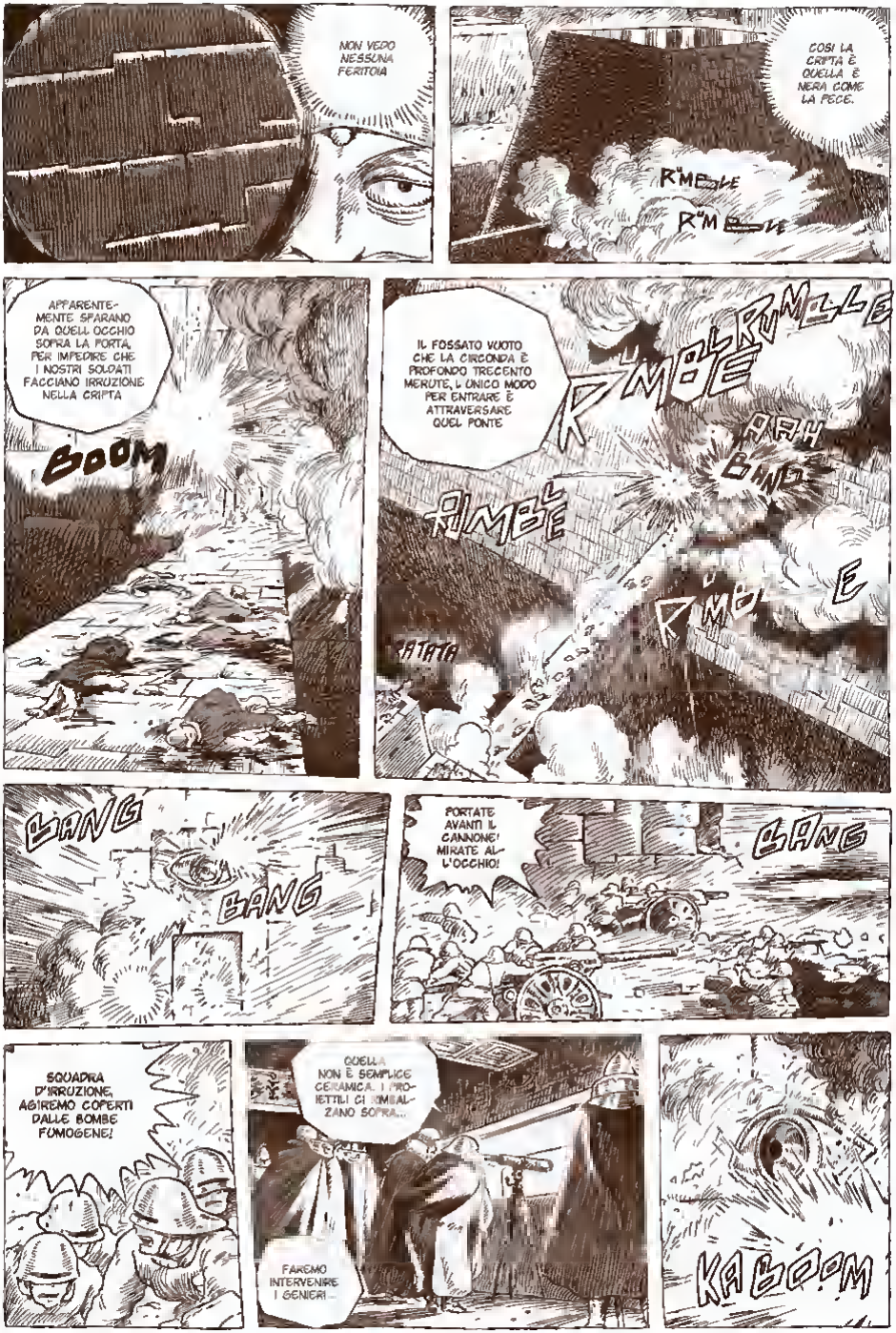
NON VEDO NESSUNA FERITOIA
COSÌ LA CRIPTA È QUELLA È NERA COME LA PECE.
APPARENTEMENTE SPARANO DA QUELL'OCCHIO SOPRA LA PORTA, PER IMPEDIRE CHE I NOSTRI SOLDATI FACCIANO IRRUZIONE NELLA CRIPTA
BOOM
IL FOSSATO VUOTO CHE LA CIRCONDA È PROFONDO TRECENTO METRUTE, L'UNICO MODO PER ENTRARE È ATTRAVERSARE QUEL PONTE
BANG
BANG
PORTATE AVANTI IL CANNONE! MIRATE ALL'OCCHIO!
BANG
SQUADRA D'IRRUZIONE, AGIREMO COPERTI DALLE BOMBE FUMOGENE!
QUELLA NON È SEMPLICE CERAMICA. I PROIETTILI CI RIMBALZANO SOPRA...
FAREMO INTERVENIRE I GENIERI...
KABOOM

FUOCO!
ANDATE!
MALE-DIZIONE! AVANTI I PROSSIMI!
FLASH

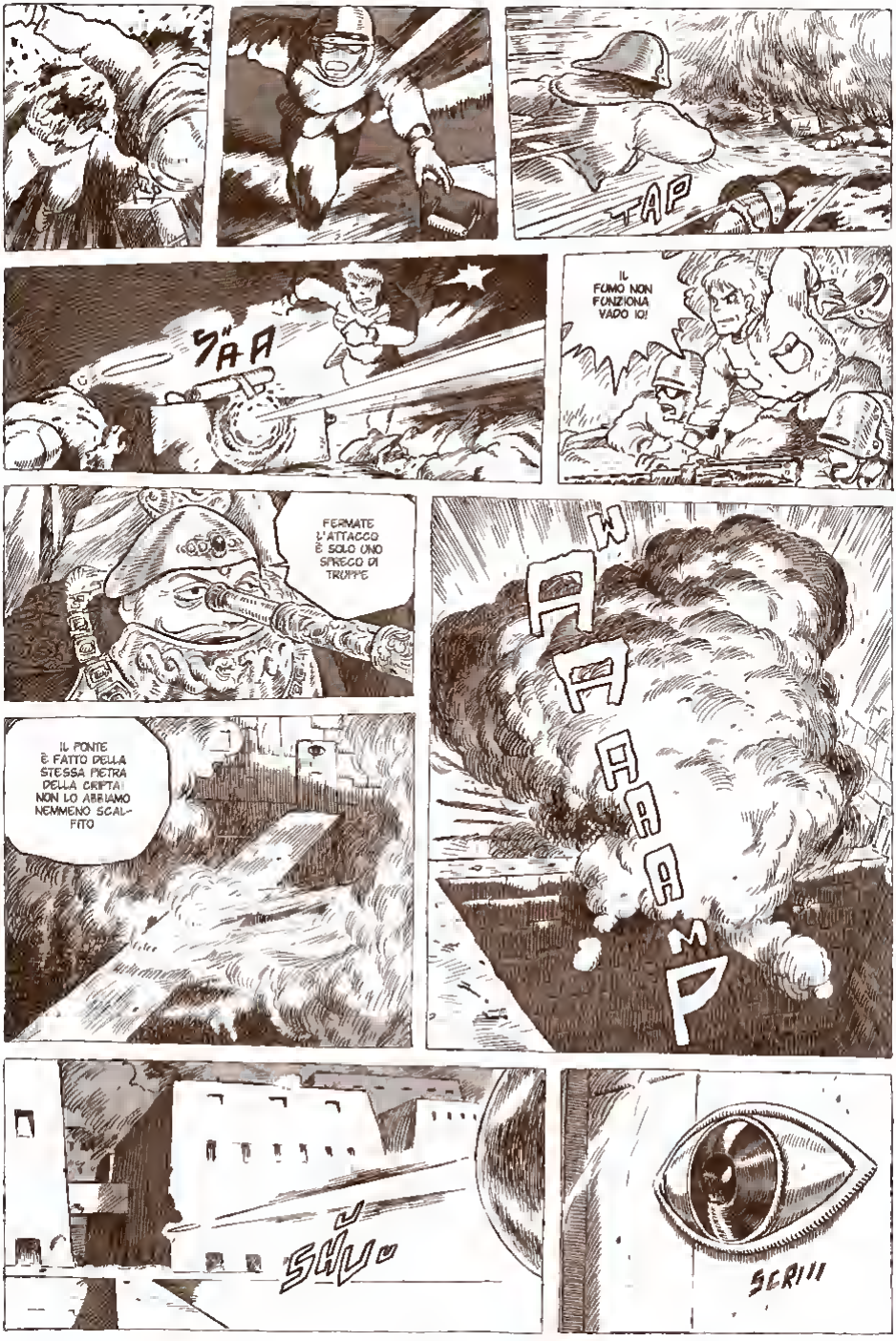
TAP
SHA
IL FUMO NON FUNZIONA VADO IO!
FERMATE L'ATTACCO È SOLO UNO SPREGO DI TRUPPE
IL PONTE È FATTO DELLA STESSA PIETRA DELLA CRIPTA! NON LO ABBIAMO NEMMENO SCALFITO
WAAAAAMP
SHUU
SCRIII

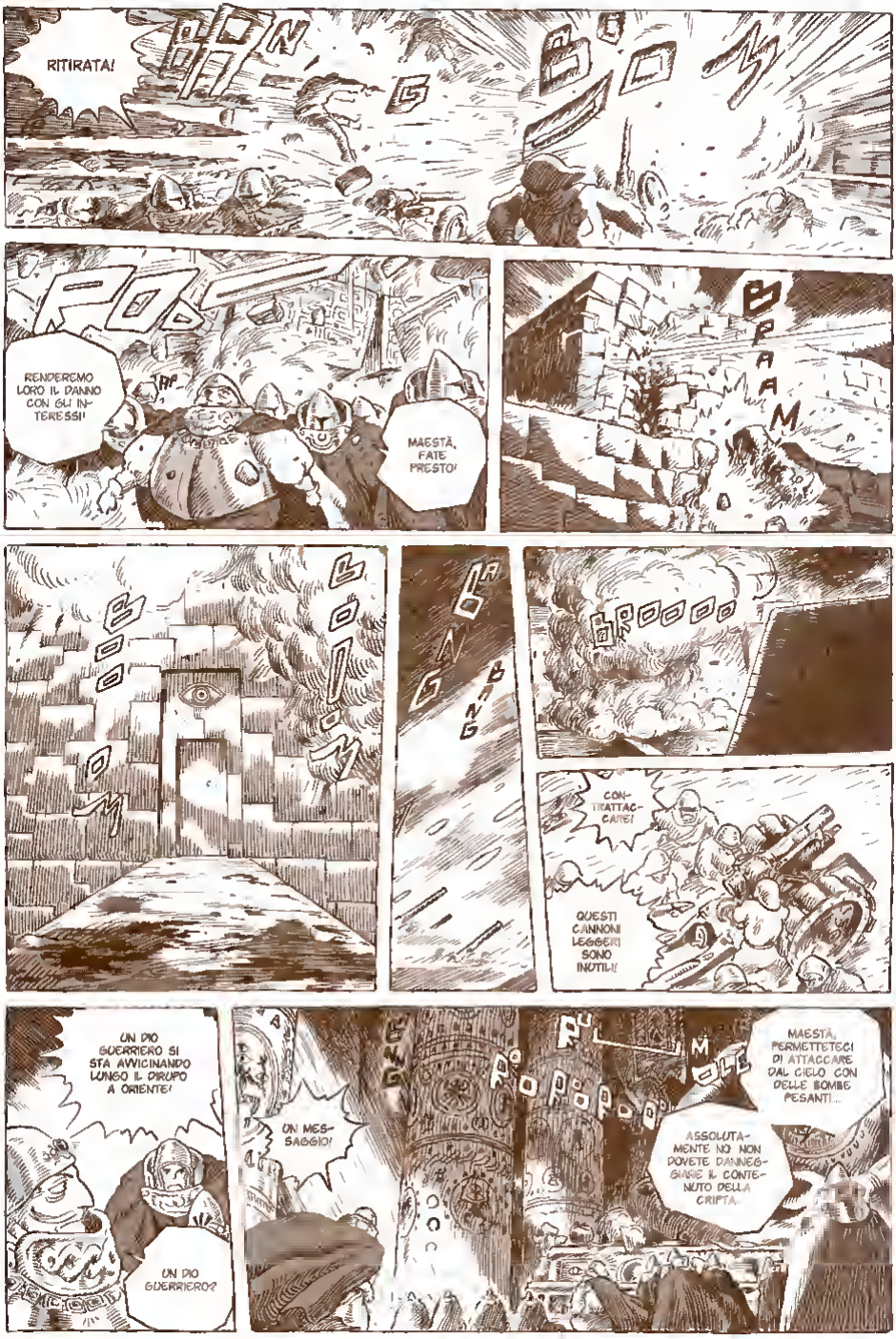
RITIRATA!
BONG
BOOM
RENDEREMO LORO IL DANNO CON GLI INTERESSI!
MAESTÀ, FATE PRESTO!
BPAAM
BOOOM
BONG
BING
BROOOO
CONTRATTACCARE!
QUESTI CANNONI LEGGERI SONO INUTILI!
UN DIO GUERRIERO SI STA AVVICINANDO LUNGO IL DIRUPO A ORIENTE!
UN DIO GUERRIERO?
UN MESSAGGIO!
MAESTÀ, PERMETTETECI DI ATTACCARE DAL CIELO CON DELLE BOMBE PESANTI...
ASSOLUTAMENTE NO! NON POVETE DANNEGGIARE IL CONTENUTO DELLA CRIPTA.

AAAH!
UAAH!
FERMATE LA BATTAGLIA!
BLOEN
NON C'È ALCUN DUBBIO, QUEL MOSTRO AGISCE DA SOLO.
SEMBRA CHE VOGLIA INTERFERIRE CON LA BATTAGLIA!
NON VI PERMETTERÒ DI PROSEGUIRE OLTRE IL COMBATTIMENTO!
VOGLIO VEDERE IL VOSTRO RE. DOV'È IL RE?

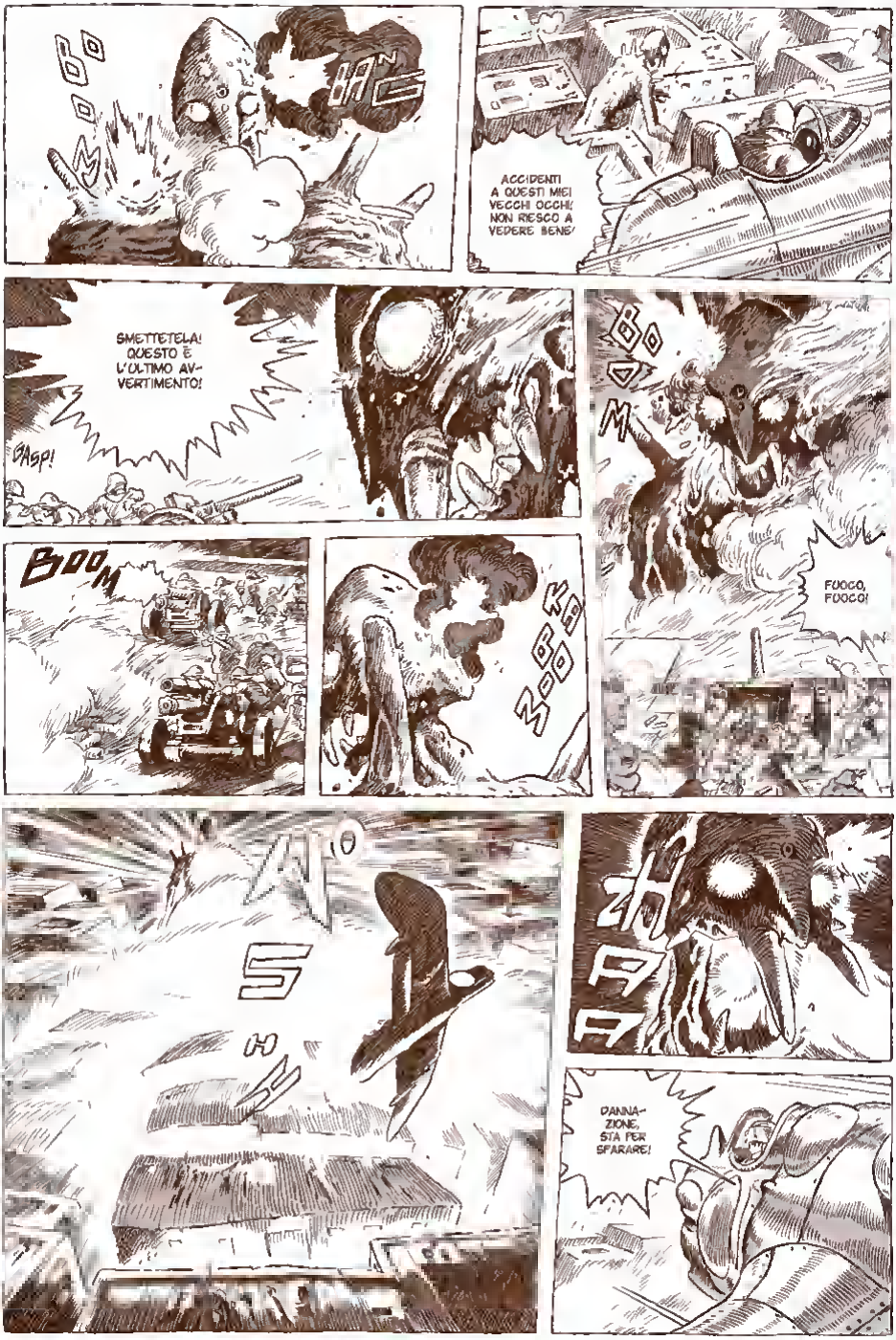
BOOM
ACCIDENTI A QUESTI MIEI VECCHI OCCHI! NON RIESCO A VEDERE BENE!
SMETTETELA! QUESTO È L'ULTIMO AVVERTIMENTO!
GASP!
BOOM
FUOCO, FUOCO!
BOOM
BOOM
SHOOT
RRRR
DANNAZIONE, STA PER SPARARE!

HO VISTO UNA LUCE !!!
PANT! PANT!
IL MOTORE È ANDATO ATTERRAGGIO D'EMERGENZA!
MALEDIZIONE, COSÌ CI SCHIANTEREMO!

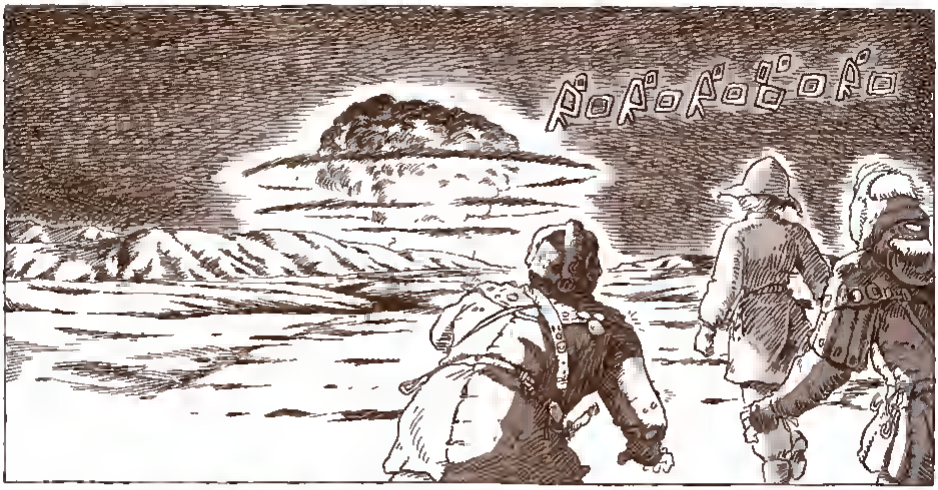
PANT PANT
ANF!
È IL FUOCO DEL DIO GUERRIERO
PANT PANT
FUOCO...
PANT PANT
SEMI-CHIAMOCI!
OHMA HA COMINCIATO AD ATTACCARE.
ANF ANF
DEVO ANDARE SONO STATA IO A DARE IL VIA A QUESTA SCOMMESSA!
È LA RIPETIZIONE DELLA GUERRA DEI SETTE GIORNI DI FUOCO.

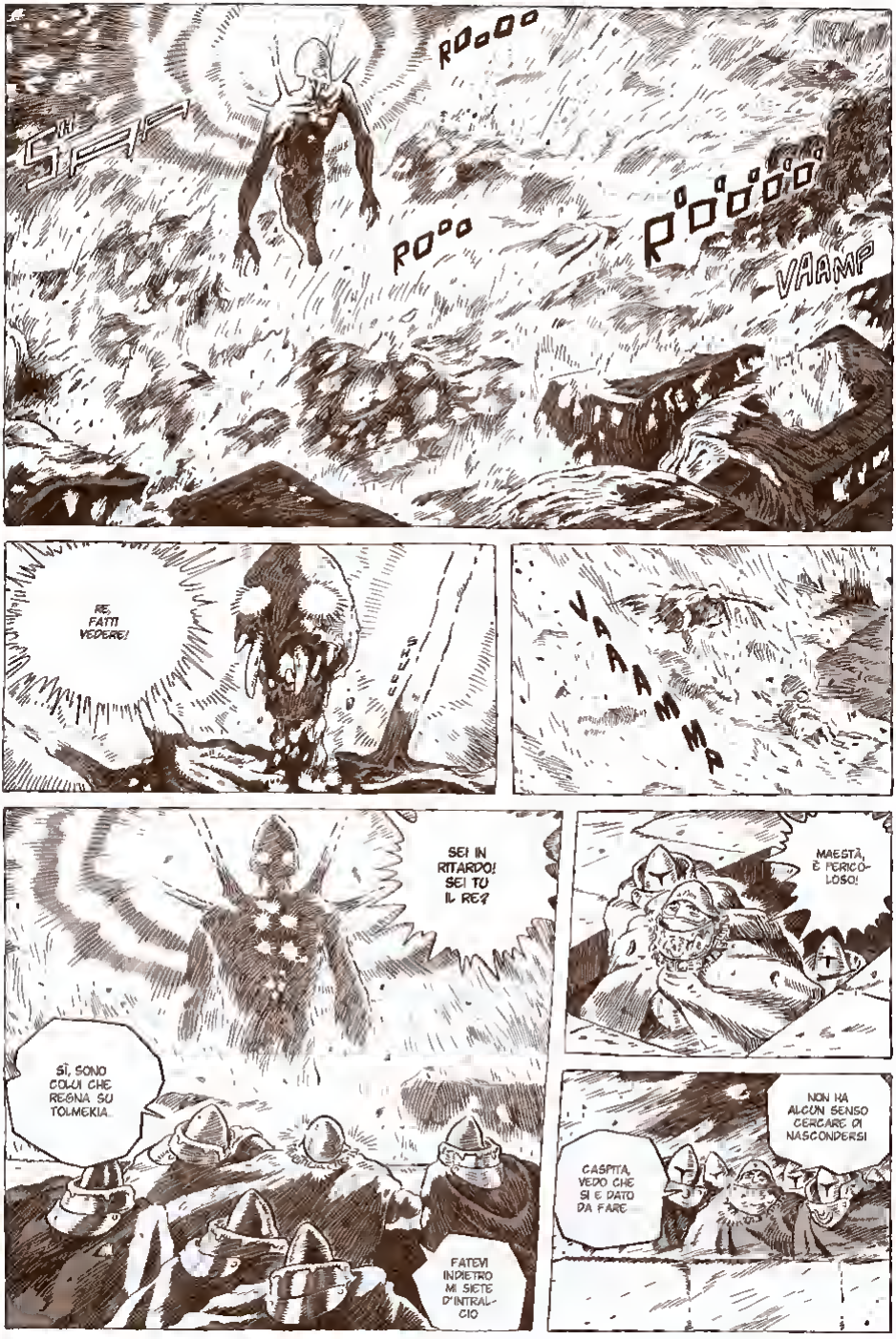
SHAF
ROooo
ROoo
Roooooo
-VAAMP
RE, FATTI VEDERE!
SHUUU
VAAAMEA
SEI IN RITARDO! SEI TU IL RE?
SÌ, SONO COLUI CHE REGNA SU TOLMEKIA.
FATEVI INDIETRO MI SIETE D'INTRALCIO
MAESTÀ, È PERICOLOSO!
NON HA ALCUN SENSO CERCARE DI NASCONDERSI
CASPITA, VEDO CHE SI È DATO DA FARE

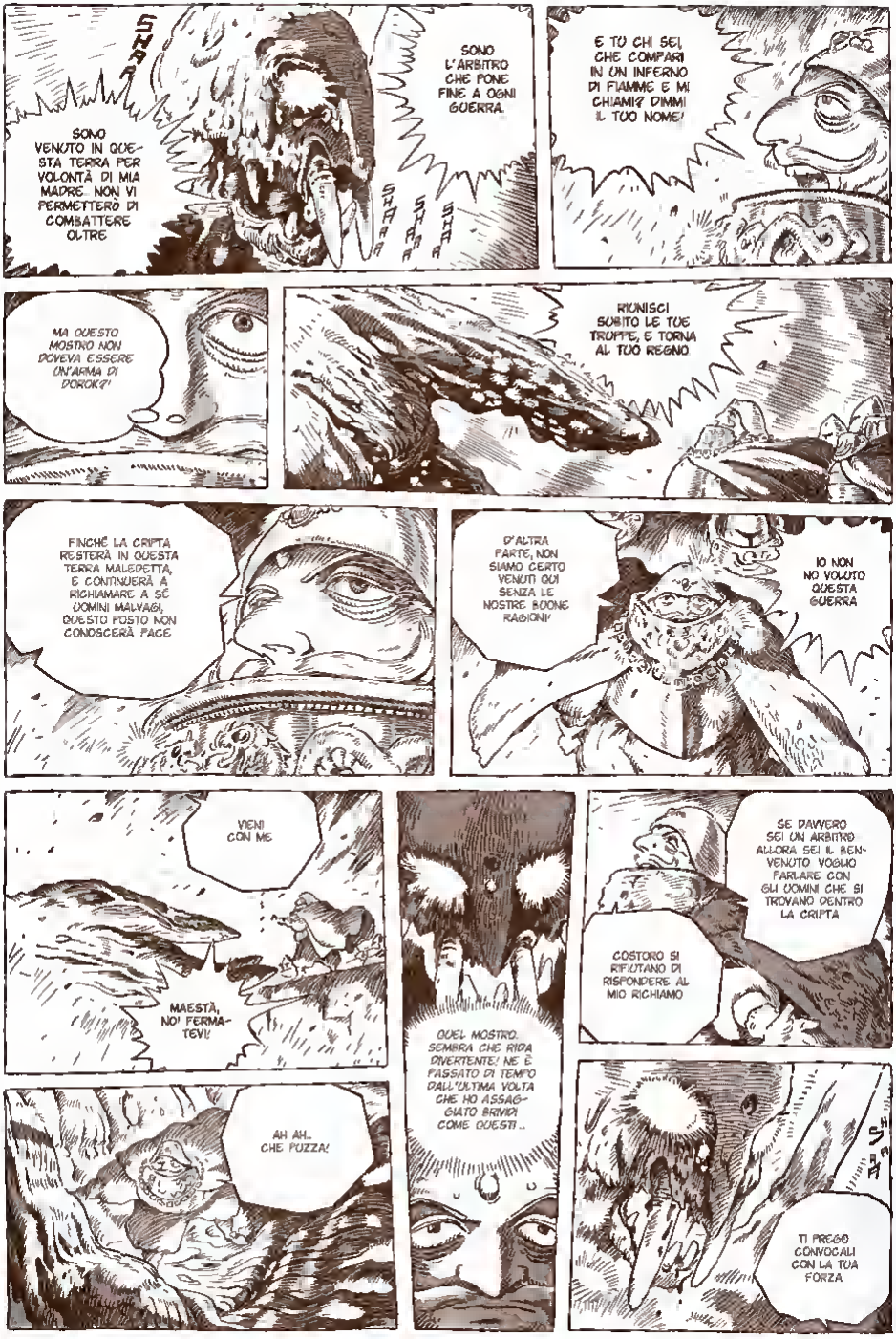
SHA
SONO VENUTO IN QUESTA TERRA PER VOLONTÀ DI MIA MADRE. NON VI PERMETTERÒ DI COMBATTERE OLTRE
SONO L'ARBITRO CHE PONE FINE A OGNI GUERRA.
SHAAA
SHAAA
SHA
E TU CHI SEI, CHE COMPARI IN UN INFERNO DI FIAMME E MI CHIAMI? DIMMI IL TUO NOME!
MA QUESTO MOSTRO NON DOVEVA ESSERE UN'ARMA DI DOROK?!
RIUNISCI SUBITO LE TUE TRUPPE, E TORNA AL TUO REGNO
FINCHÉ LA CRIPTA RESTERÀ IN QUESTA TERRA MALEDETTA, E CONTINUERÀ A RICHIAMARE A SÉ UOMINI MALVAGI, QUESTO POSTO NON CONOSCERÀ PACE
D'ALTRA PARTE, NON SIAMO CERTO VENUTI QUI SENZA LE NOSTRE BUONE RAGIONI!
IO NON NO VOLUTO QUESTA GUERRA
VIENI CON ME
MAESTÀ, NO! FERMATEVI!
QUEL MOSTRO. SEMBRA CHE RIDA DIVERTENTE! NE È PASSATO DI TEMPO DALL'ULTIMA VOLTA CHE HO ASSAGGIATO BRAVI COME QUESTI..
SE DAVVERO SEI UN ARBITRO ALLORA SEI IL BENVENUTO VOGLIO PARLARE CON GLI UOMINI CHE SI TROVANO DENTRO LA CRIPTA
COSTORO SI RIFIUTANO DI RISPONDERE AL MIO RICHIAMO
AH AH.. CHE PUZZA!
SHA
TI PREGO CONVOCALI CON LA TUA FORZA

IL SUO CORPO SI SCIOGLIE QUESTO COSO STA MARCENDO

ABBIAMO UN SOVRANO ECCEZIONALE, NEANCHE QUEL MOSTRO RIESCE A SCUOTERLO
MAESTÀ!

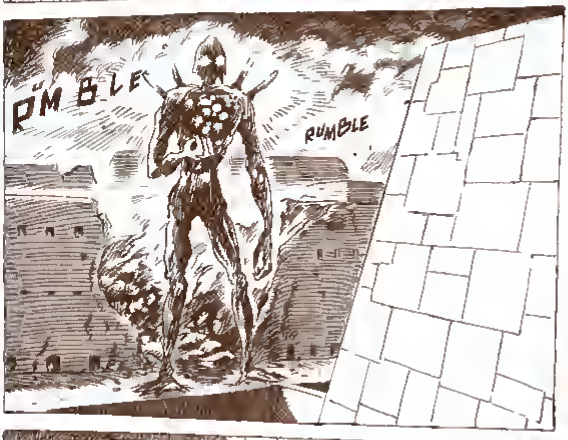
RUMBLE
RUMBLE

ECCO, LAGGIÙ, QUELLA STRUTTURA È IL NIDO DEL MALE
FAI ATTENZIONE, POSSIEDONO UN'ARMA MICIDIALE

SONO QUI PER SIGILLARE LE PORTE DELLA CRIPTA PER L'ETERNITÀ. EVACUATE IMMEDIATAMENTE!

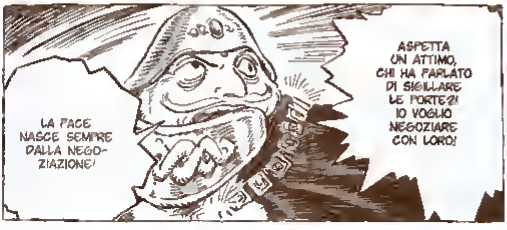
ASPETTA UN ATTIMO, CHI HA PARLATO DI SIGILLARE LE PORTE?! IO VOGLIO NEGOZIARE CON LORO!
LA PACE NASCE SEMPRE DALLA NEGOZIAZIONE!

ASCOLTATEMI, VOI CHE VI TROVATE NELLA CRIPTA! LA MIA LUCE HA IL POTERE DI BRUCIARE E SCIOGLIERE TUTTO CIÒ CHE COLPISCE!

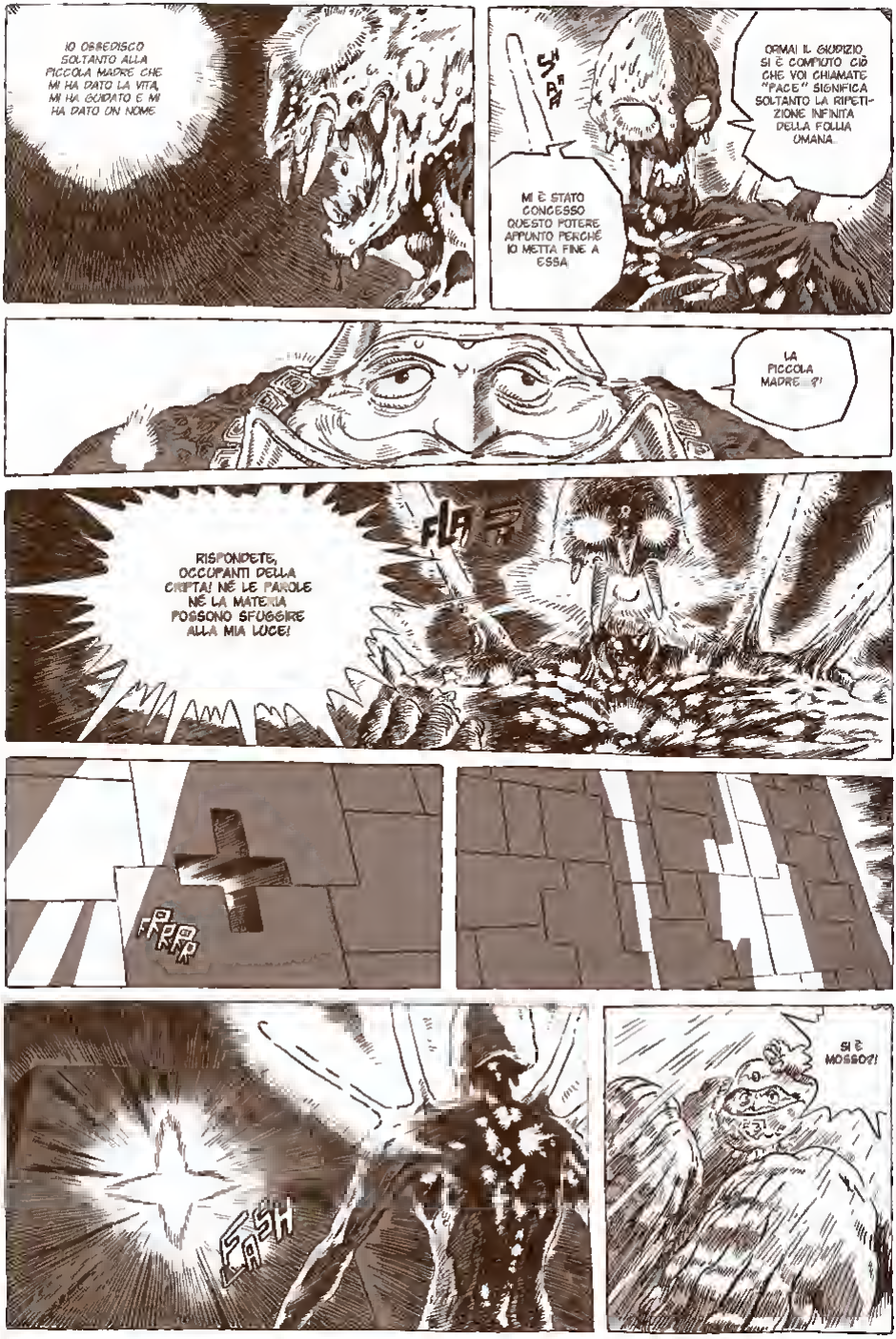
IO OBBEDISCO SOLTANTO ALLA PICCOLA MADRE CHE MI HA DATO LA VITA, MI HA GUIDATO E MI HA DATO UN NOME
SHAA
MI È STATO CONCESSO QUESTO POTERE APPUNTO PERCHÉ IO METTA FINE A ESSA
ORMAI IL GIUDIZIO SI È COMPIUTO CIÒ CHE VOI CHIAMATE "PACE" SIGNIFICA SOLTANTO LA RIPETIZIONE INFINITA DELLA FOLLIA UMANA.
LA PICCOLA MADRE...?!
RISPONDETE, OCCUPANTI DELLA CRIPTA! NÉ LE PAROLE NÉ LA MATERIA POSSONO SFUGGIRE ALLA MIA LUCE!
FLA
FRRRR
FLASH
SI È MOSSO?!

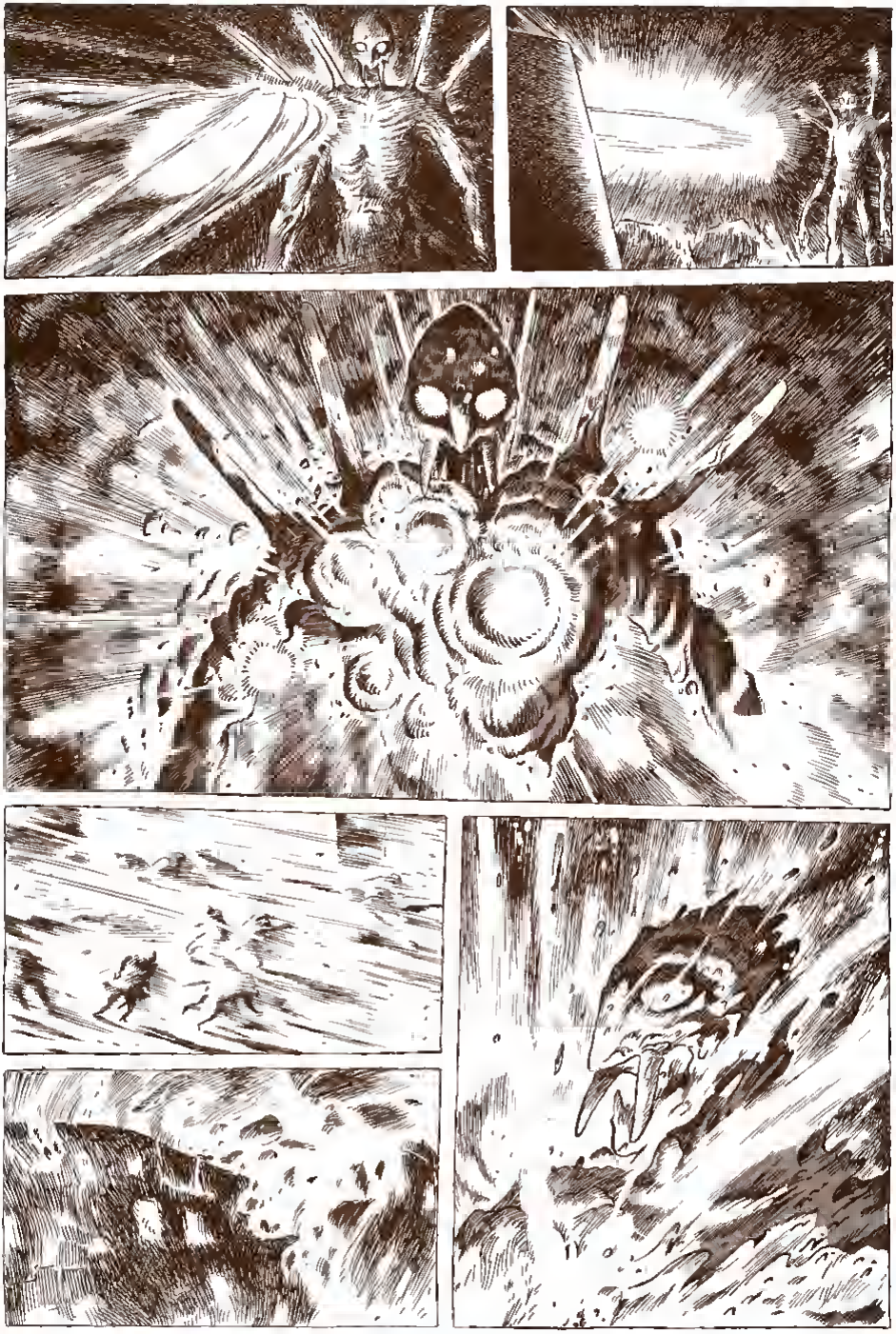

BRAM
ALAS
WOOO
BRAM
BRAAAM

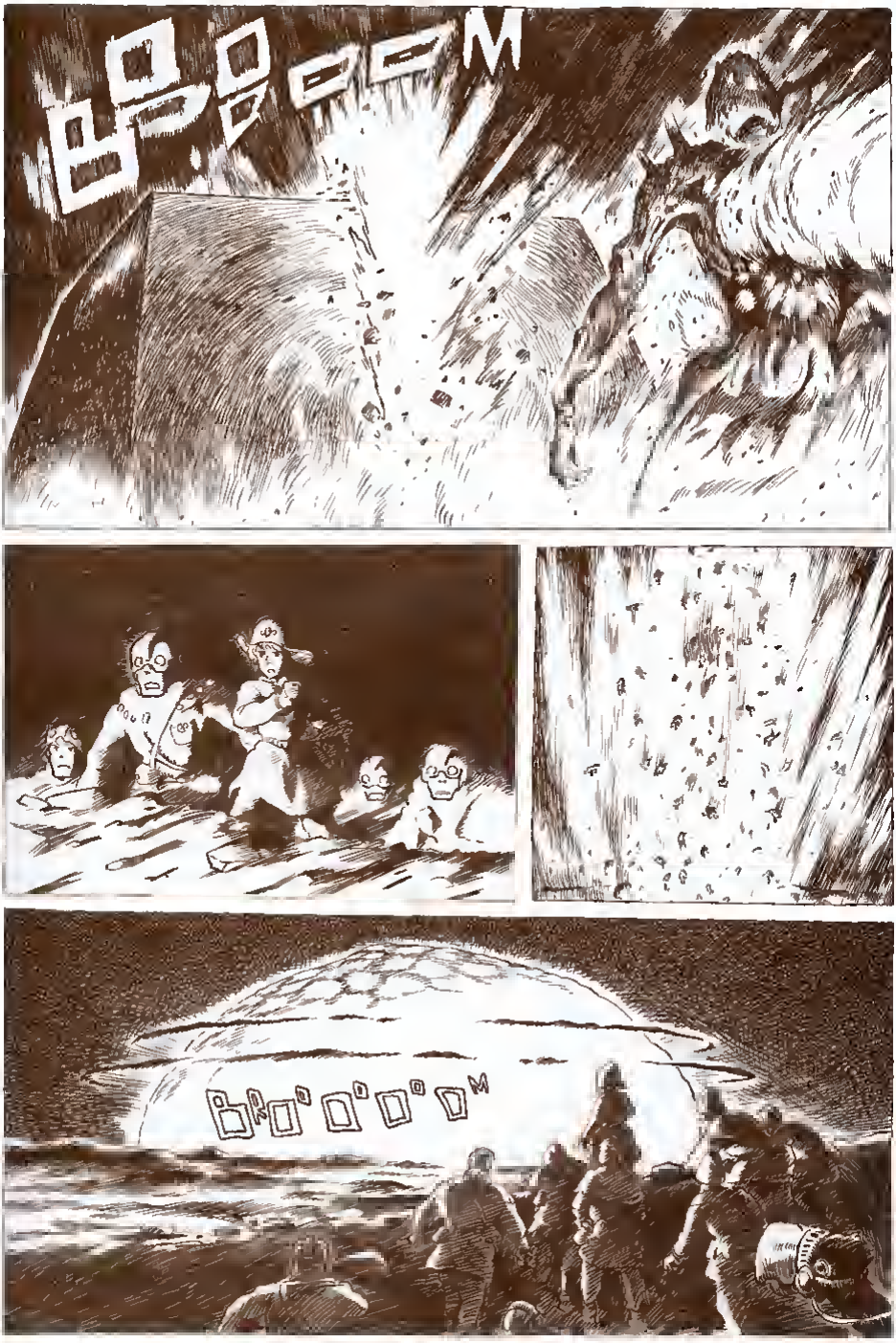
BOOOOM
BROOOOM

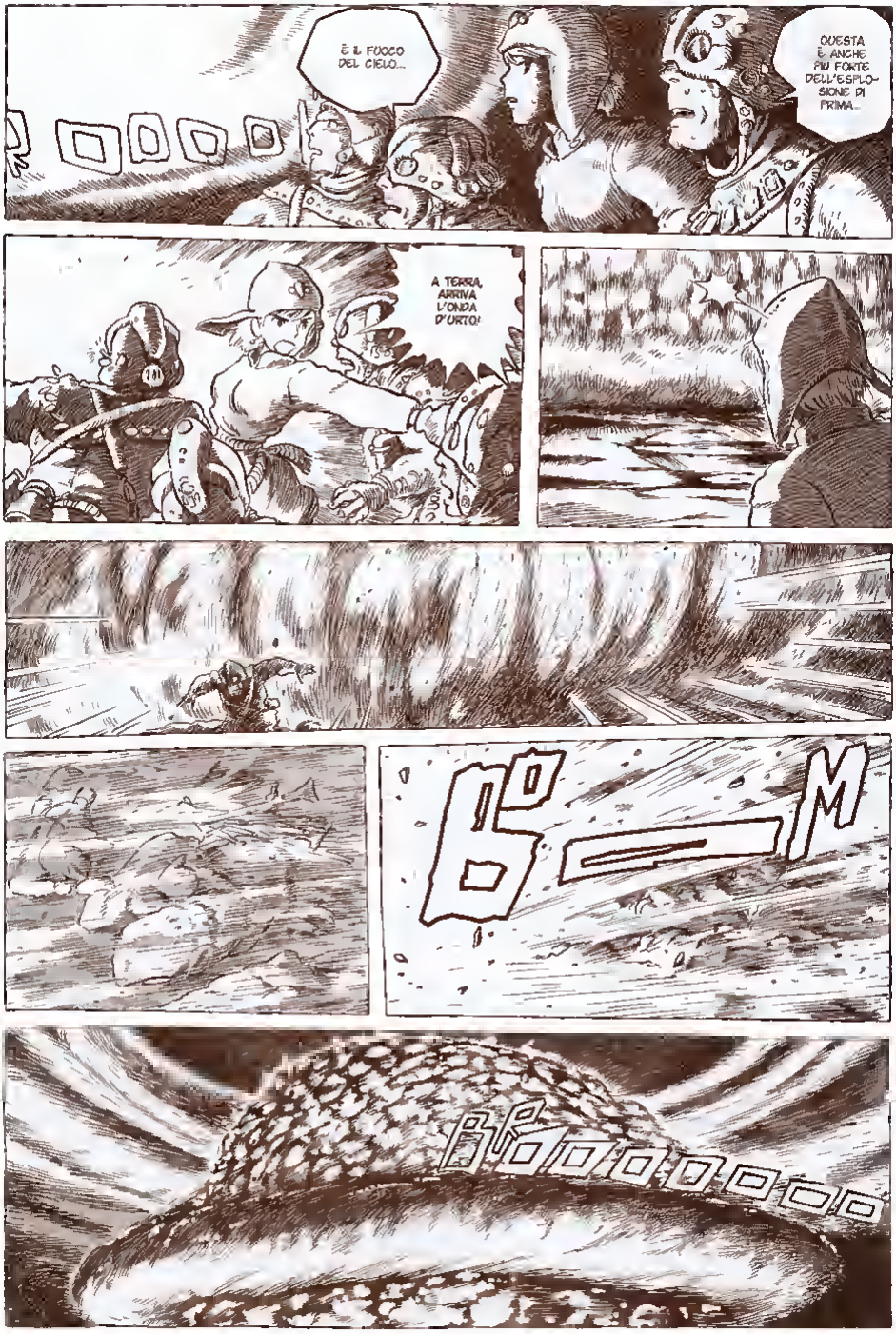
È IL FUOCO DEL CIELO...
QUESTA È ANCHE PIÙ FORTE DELL'ESPLOSIONE DI PRIMA...
A TERRA, ARRIVA L'ONDA D'URTO!
BOOM
BOOOOOOO

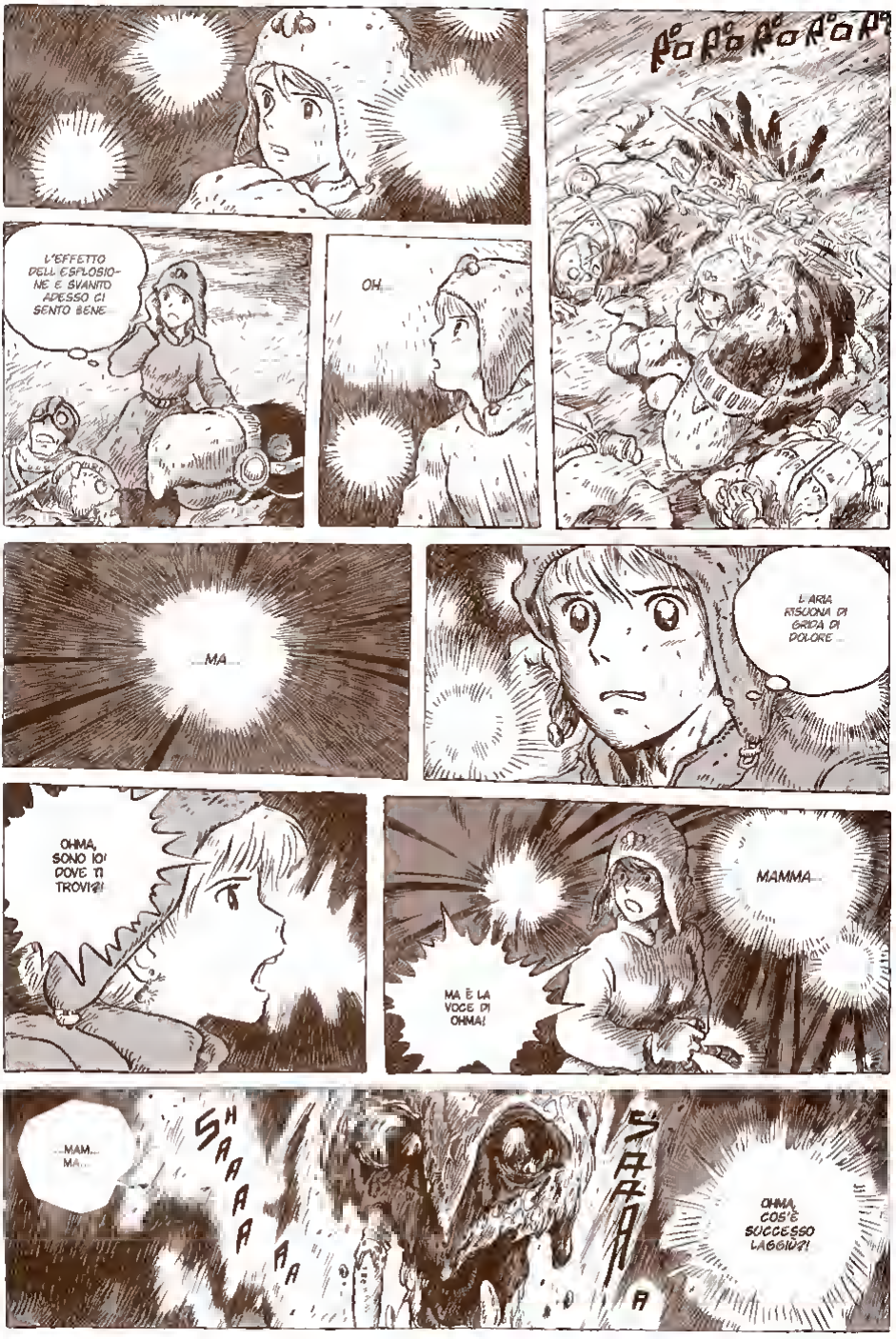
L'EFFETTO DELL'ESPLOSIONE È SVANITO ADESSO CI SENTO BENE
OH...
...MA...
L'ARIA RISUONA DI GRIDA DI DOLORE...
OHMA, SONO IO! DOVE TI TROVI?!
MAMMA...
MA È LA VOCE DI OHMA!
...MAM... MA...
SHAAAAAA
SHAAAAAA
OHMA, COS'È SUCCESSO LAGGIÙ?!

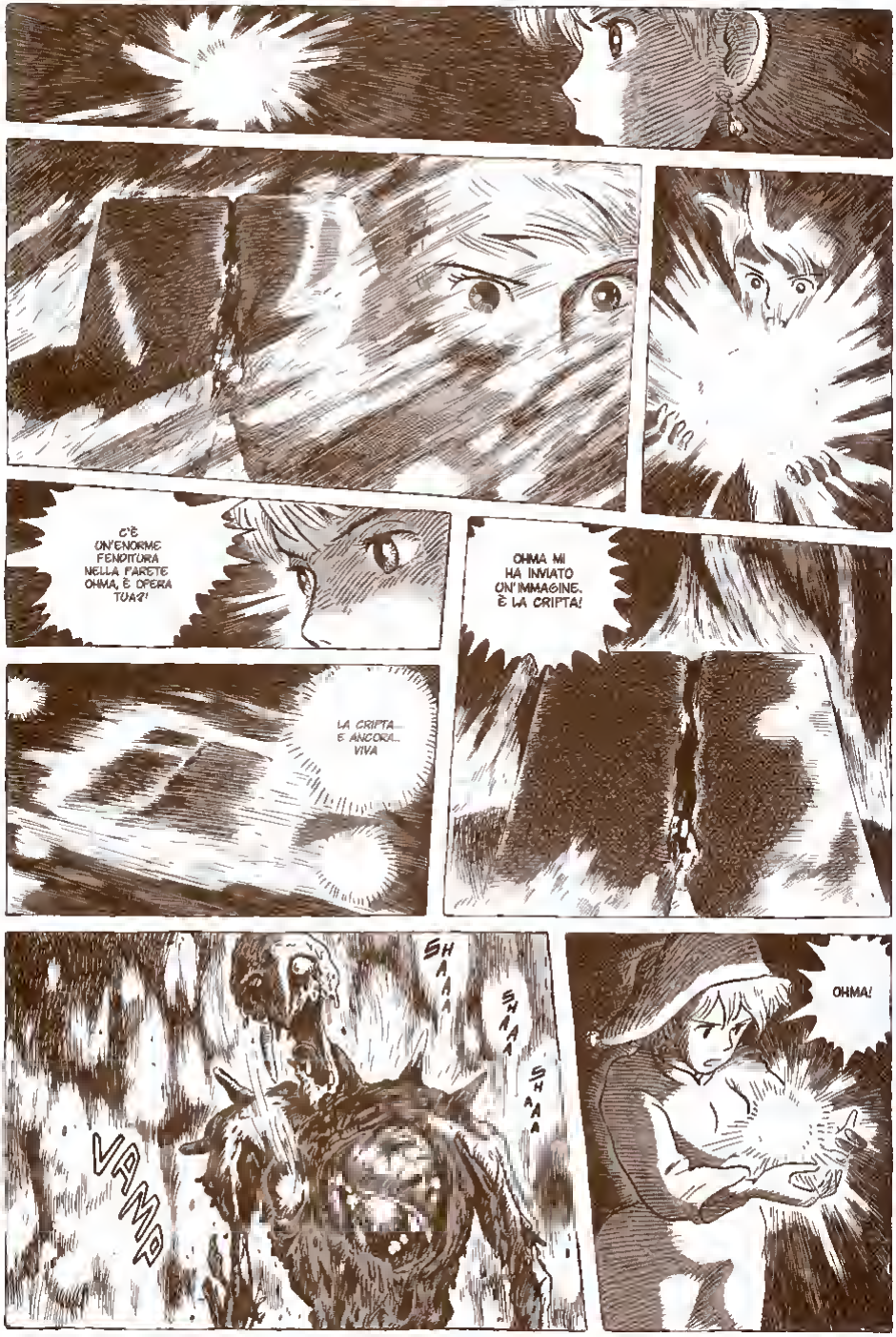
C'È UN'ENORME FENDITURA NELLA PARETE OHMA, È OPERA TUA?!
OHMA MI HA INVIATO UN'IMMAGINE. È LA CRIPTA!
LA CRIPTA... È ANCORA... VIVA
SHAAA
SHAAA
SHAAA
VAMO
OHMA!

WUOM
TONK
SH
AHAAA

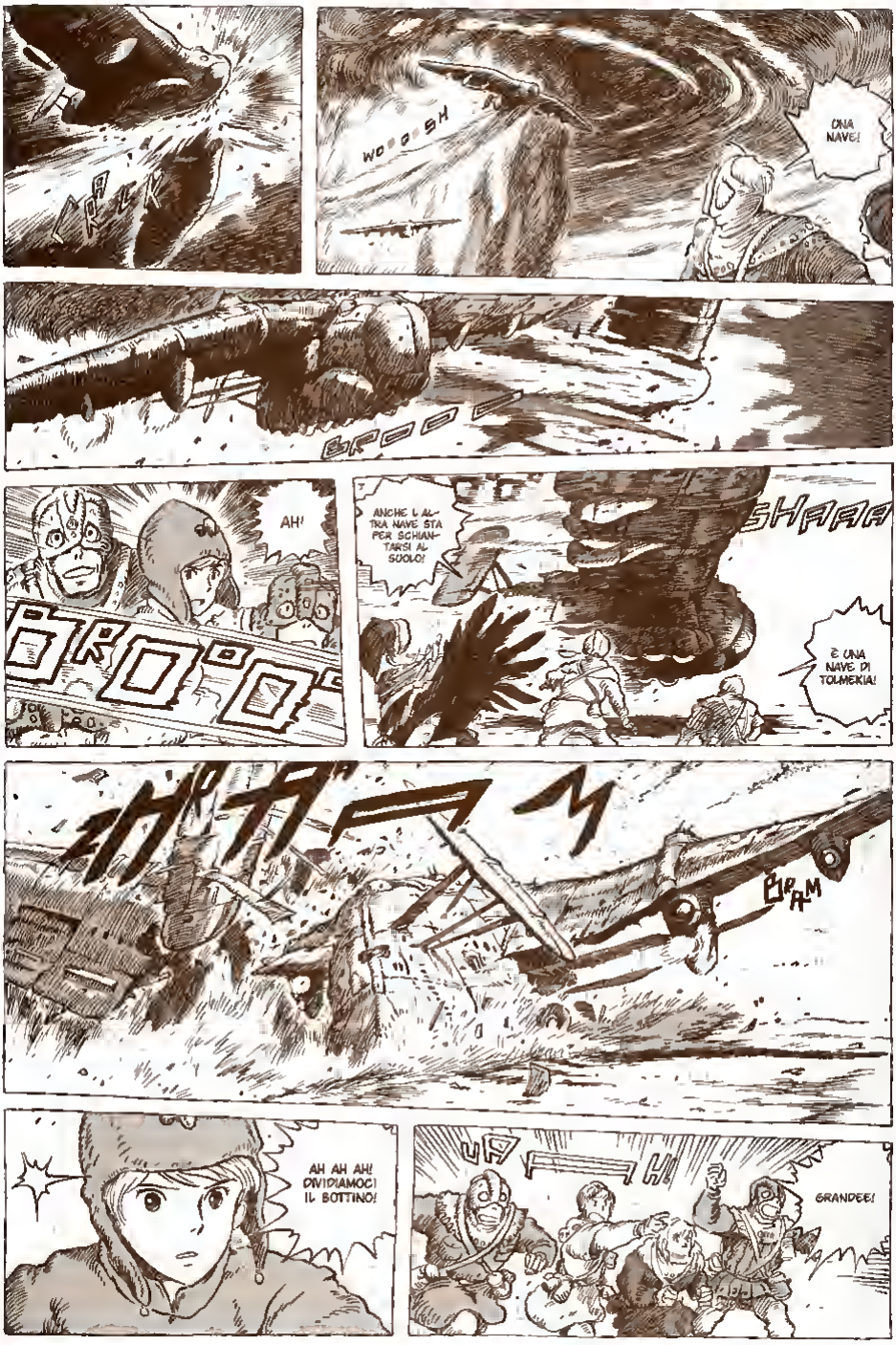
KRAK
WOOSH
UNA NAVE!
BROOO
AH!
ドロロロ
ANCHE L'ALTRA NAVE STA PER SCHIANTARSI AL SUOLO!
SHAAA
È UNA NAVE DI TOLMEKIA!
BOOM
AH AH AH! DIVIDIAMOCI IL BOTTINO!
GRANDEE!

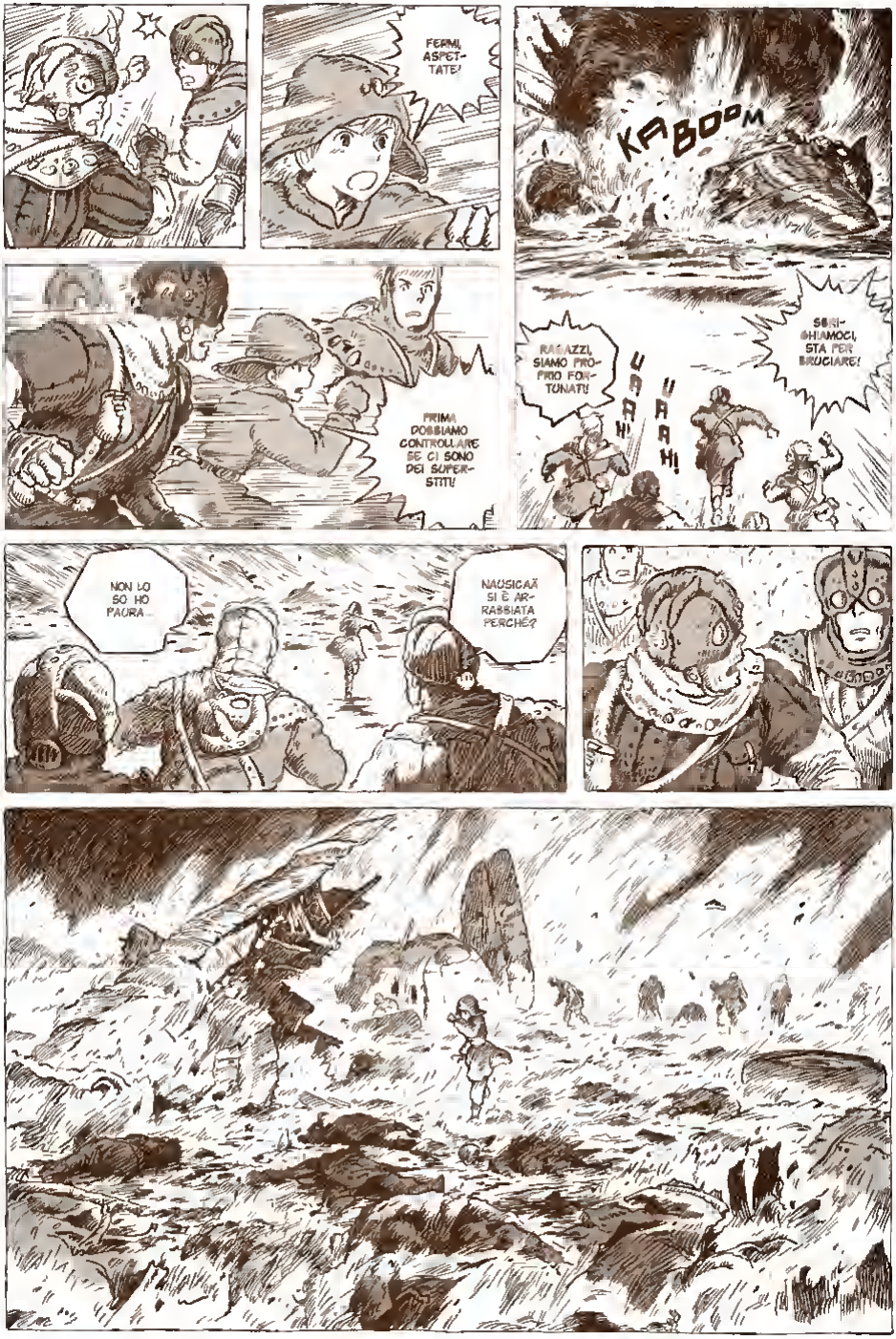
FERMI, ASPETTATE!
KABOOM
RAGAZZI, SIAMO PROPRIO FORTUNATI!
UAAH!
UAAH!
SBRIGHIAMOCI, STA PER BRUCIARE!
PRIMA DOBBIAMO CONTROLLARE SE CI SONO DEI SUPERSTITI!
NON LO SO. HO PAURA...
NAUSICAÄ SI È ARRABBIATA PERCHÉ?

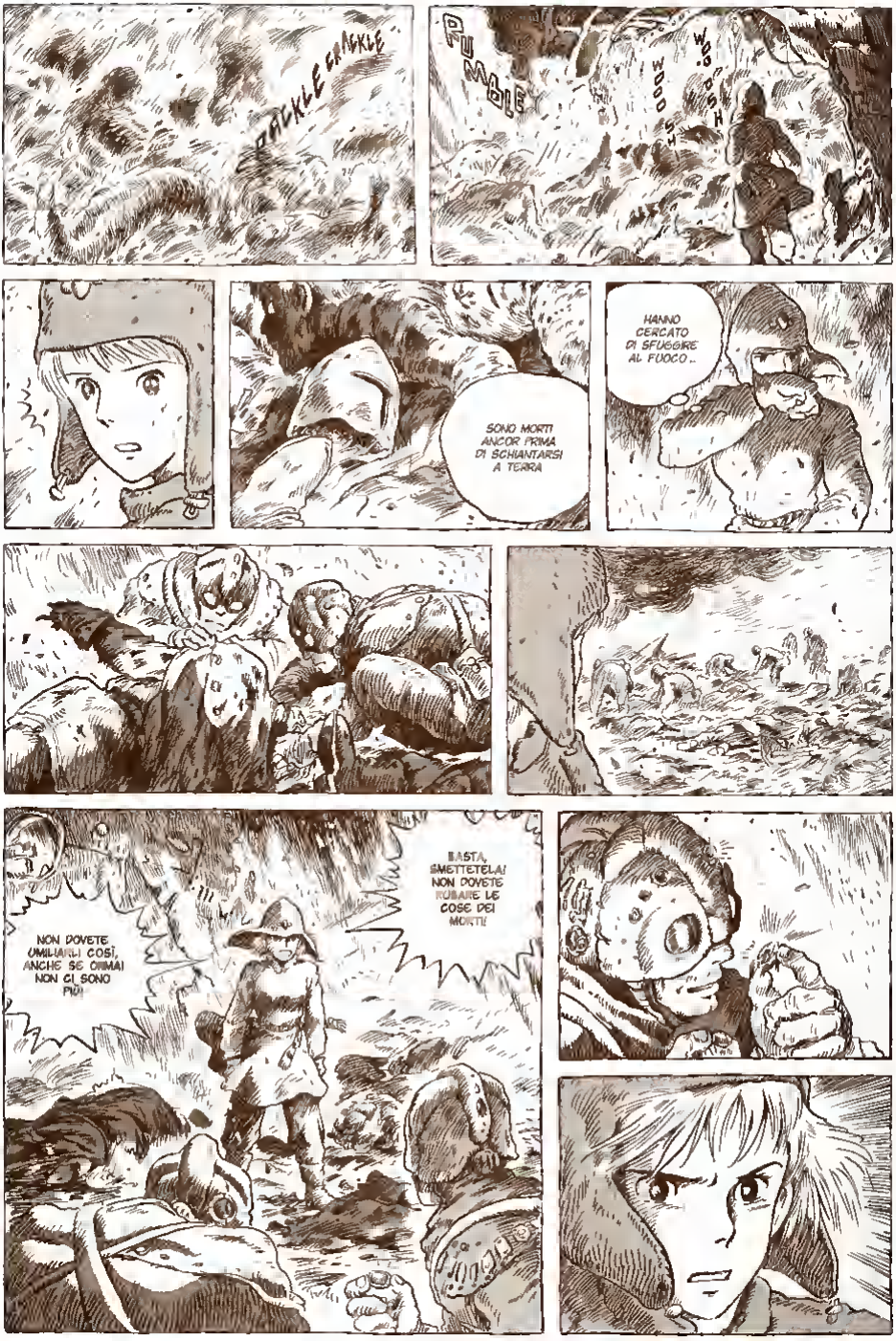
CRACKLE CRACKLE
PUMBLE
WOOSH
WOOSH
WOOSH
SONO MORTI ANCOR PRIMA DI SCHIANTARSI A TERRA
HANNO CERCATO DI SFUGGIRE AL FUOCO...
NON DOVETE UMILIARLI COSÌ, ANCHE SE ORMAI NON CI SONO PIÙ!
BASTA, SMETTETELA! NON DOVETE RUBARE LE COSE DEI MORTI!

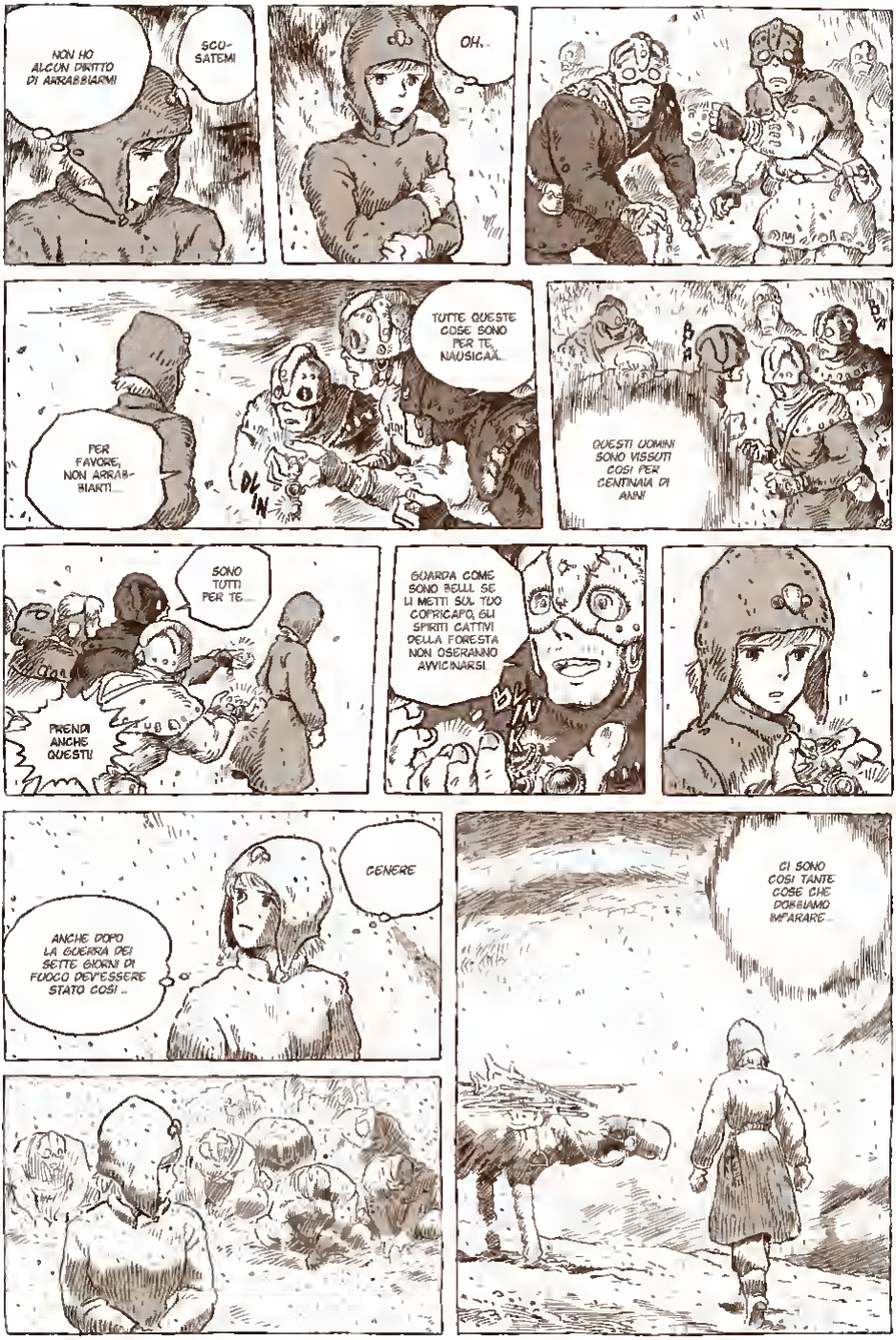
NON HO ALCUN DIRITTO DI ARRABBIARMI
SCU-SATEMI
OH...
TUTTE QUESTE COSE SONO PER TE, NAUSICAÄ...
PER FAVORE, NON ARRABBIARTI...
DL IN
QUESTI UOMINI SONO VISSUTI COSÌ PER CENTINAIA DI ANNI
SONO TUTTI PER TE...
PRENDA ANCHE QUESTI!
GUARDA COME SONO BELLI. SE LI METTI SUL TUO COPRICAPO, GLI SPIRITI CATTIVI DELLA FORESTA NON OSERANNO AVVICINARSI.
DL IN
CENERE
ANCHE DOPO LA GUERRA DEI SETTE GIORNI DI FUOCO DEV'ESSERE STATO COSÌ...
CI SONO COSÌ TANTE COSE CHE DOBBIAMO IMPARARE...

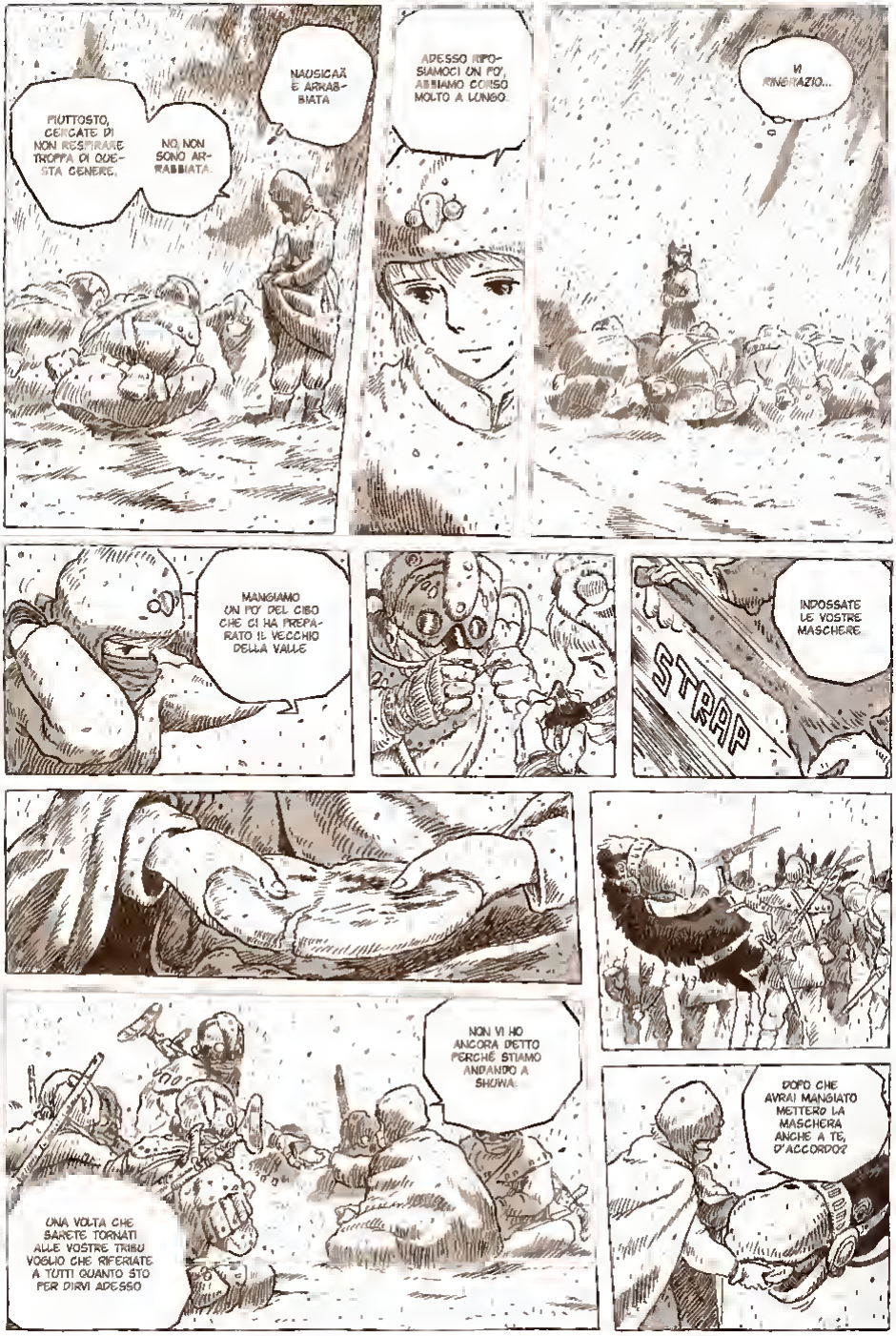
NAUSICAÄ È ARRABBIATA
PIUTTOSTO, CERCATE DI NON RESPIRARE TROPPA DI QUESTA CENERE.
NO, NON SONO ARRABBIATA.
ADESSO RIPOSIAMOCI UN PO', ABBIAMO CORSO MOLTO A LUNGO.
VI RINGRAZIO...
MANGIAMO UN PO' DEL CIBO CHE CI HA PREPARATO IL VECCHIO DELLA VALLE
INDOSSATE LE VOSTRE MASCHERE
STRAP
NON VI HO ANCORA DETTO PERCHÉ STIAMO ANDANDO A SHUWA.
UNA VOLTA CHE SARETE TORNATI ALLE VOSTRE TRIBÙ VOGLIO CHE RIFERIATE A TUTTI QUANTO STO PER DIRVI ADESSO
DOPO CHE AVRAI MANGIATO METTERÒ LA MASCHERA ANCHE A TE, D'ACCORDO?

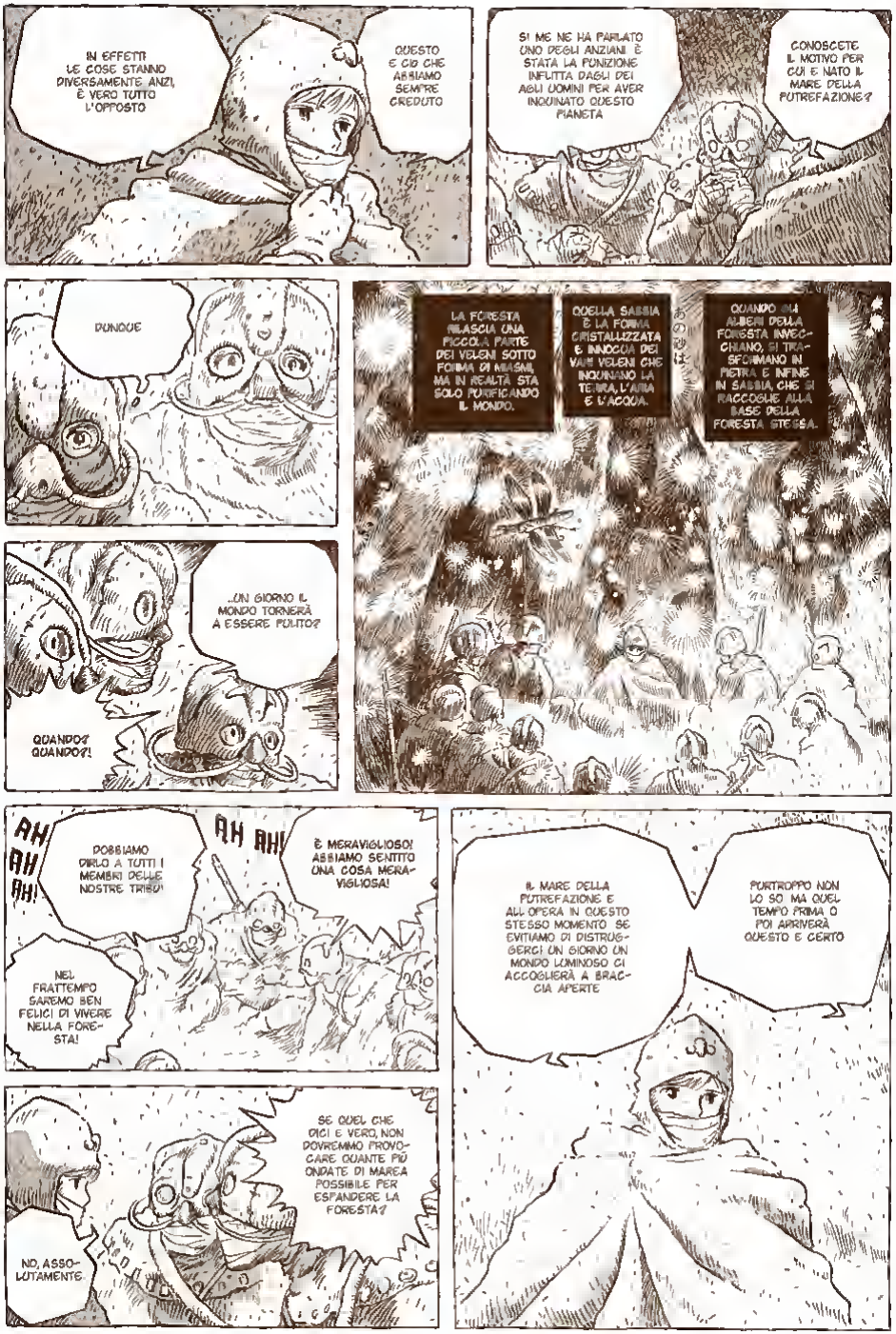
IN EFFETTI LE COSE STANNO DIVERSAMENTE. ANZI, È VERO TUTTO L'OPPOSTO
QUESTO È CIÒ CHE ABBIAMO SEMPRE CREDUTO
SÌ, ME NE HA PARLATO UNO DEGLI ANZIANI. È STATA LA PUNIZIONE INFLITTA DAGLI DEI AGLI UOMINI PER AVER INQUINATO QUESTO PIANETA
CONOSCETE IL MOTIVO PER CUI È NATO IL MARE DELLA PUTREFAZIONE?
DUNQUE
LA FORESTA RILASCIA UNA PICCOLA PARTE DEI VELENI SOTTO FORMA DI MIASMI, MA IN REALTÀ STA SOLO PURIFICANDO IL MONDO.
QUELLA SABBIA È LA FORMA CRISTALLIZZATA E INNOCUA DEI VARI VELENI CHE INQUINANO LA TERRA, L'ARIA E L'ACQUA.
QUANDO GLI ALBERI DELLA FORESTA INVECCHIANO, SI TRASFORMANO IN PIETRA E INFINE IN SABBIA, CHE SI RACCOGLIE ALLA BASE DELLA FORESTA STESSA.
...UN GIORNO IL MONDO TORNERÀ A ESSERE PULITO?
QUANDO? QUANDO?!
AH AH AH!
DOBBIAMO DIRLO A TUTTI I MEMBRI DELLE NOSTRE TRIBÙ!
AH AH!
È MERAVIGLIOSO! ABBIAMO SENTITO UNA COSA MERAVIGLIOSA!
NEL FRATTEMPO SAREMO BEN FELICI DI VIVERE NELLA FORESTA!
IL MARE DELLA PUTREFAZIONE È ALL'OPERA IN QUESTO STESSO MOMENTO. SE EVITIAMO DI DISTRUGGERCI UN GIORNO UN MONDO LUMINOSO CI ACCOGLIERÀ A BRACCIA APERTE
PURTROPPO NON LO SO. MA QUEL TEMPO PRIMA O POI ARRIVERÀ. QUESTO È CERTO
SE QUEL CHE DICI È VERO, NON DOVREMMO PROVOCARE QUANTE PIÙ ONDATE DI MAREA POSSIBILE PER ESPANDERE LA FORESTA?
NO, ASSOLUTAMENTE.

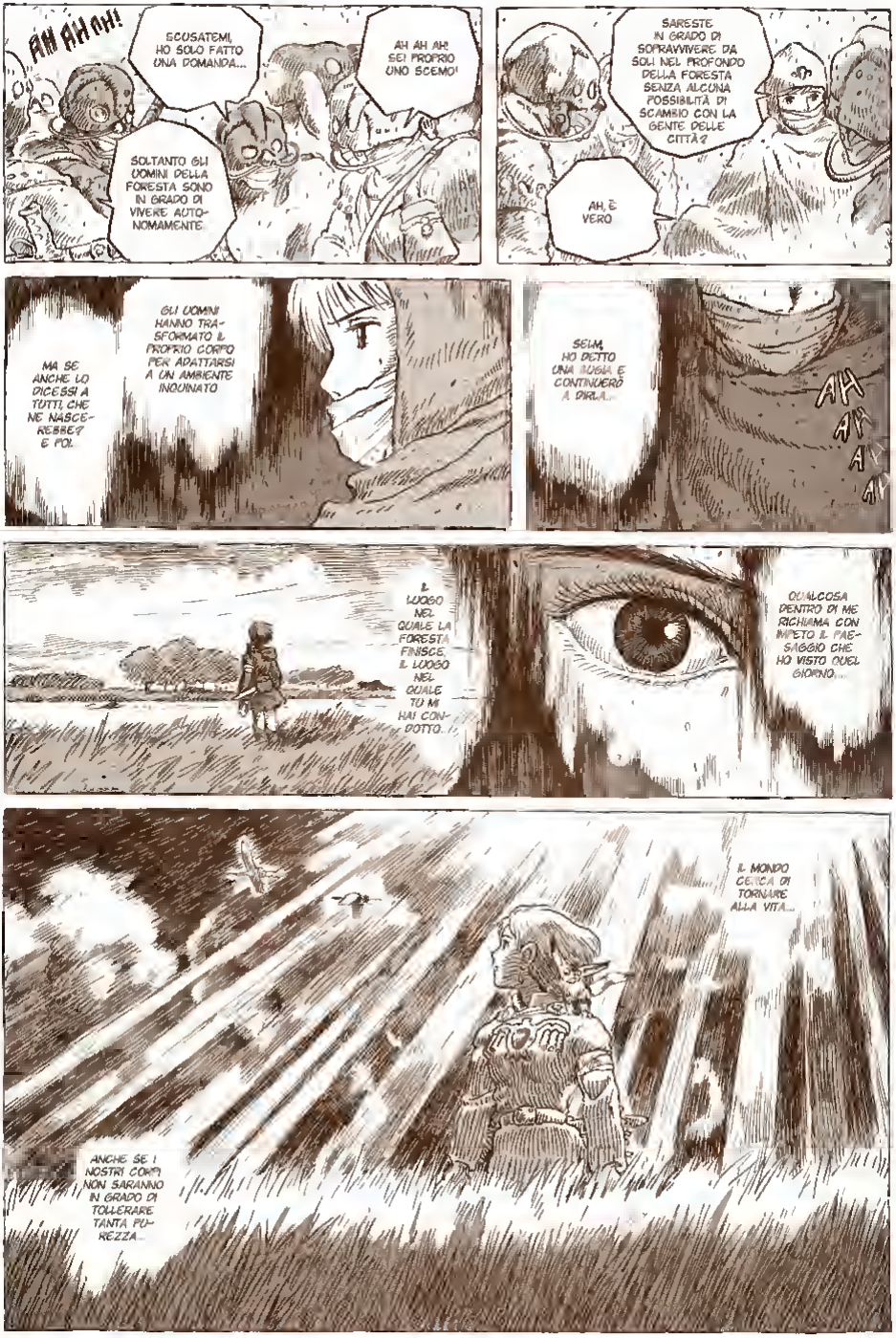
AH AH AH!
SCUSATEMI, HO SOLO FATTO UNA DOMANDA...
AH AH AH! SEI PROPRIO UNO SCEMO!
SOLTANTO GLI UOMINI DELLA FORESTA SONO IN GRADO DI VIVERE AUTONOMAMENTE
SARESTE IN GRADO DI SOPRAVVIVERE DA SOLI NEL PROFONDO DELLA FORESTA SENZA ALCUNA POSSIBILITÀ DI SCAMBIO CON LA GENTE DELLE CITTÀ?
AH, È VERO
MA SE ANCHE LO DICESSI A TUTTI, CHE NE NASCEREBBE? E POI...
GLI UOMINI HANNO TRASFORMATO IL PROPRIO CORPO PER ADATTARSI A UN AMBIENTE INQUINATO
SEI MI, HO DETTO UNA BUGIA E CONTINUERÒ A DIRLA...
AH AH AH
IL LUOGO NEL QUALE LA FORESTA FINISCE. IL LUOGO NEL QUALE TU MI HAI CONDOTTO...
QUALCOSA DENTRO DI ME RICHIAMA CON IMPETO IL PAESAGGIO CHE HO VISTO QUEL GIORNO...
IL MONDO CERCA DI TORNARE ALLA VITA...
ANCHE SE I NOSTRI CORPI NON SARANNO IN GRADO DI TOLLERARE TANTA PUREZZA...

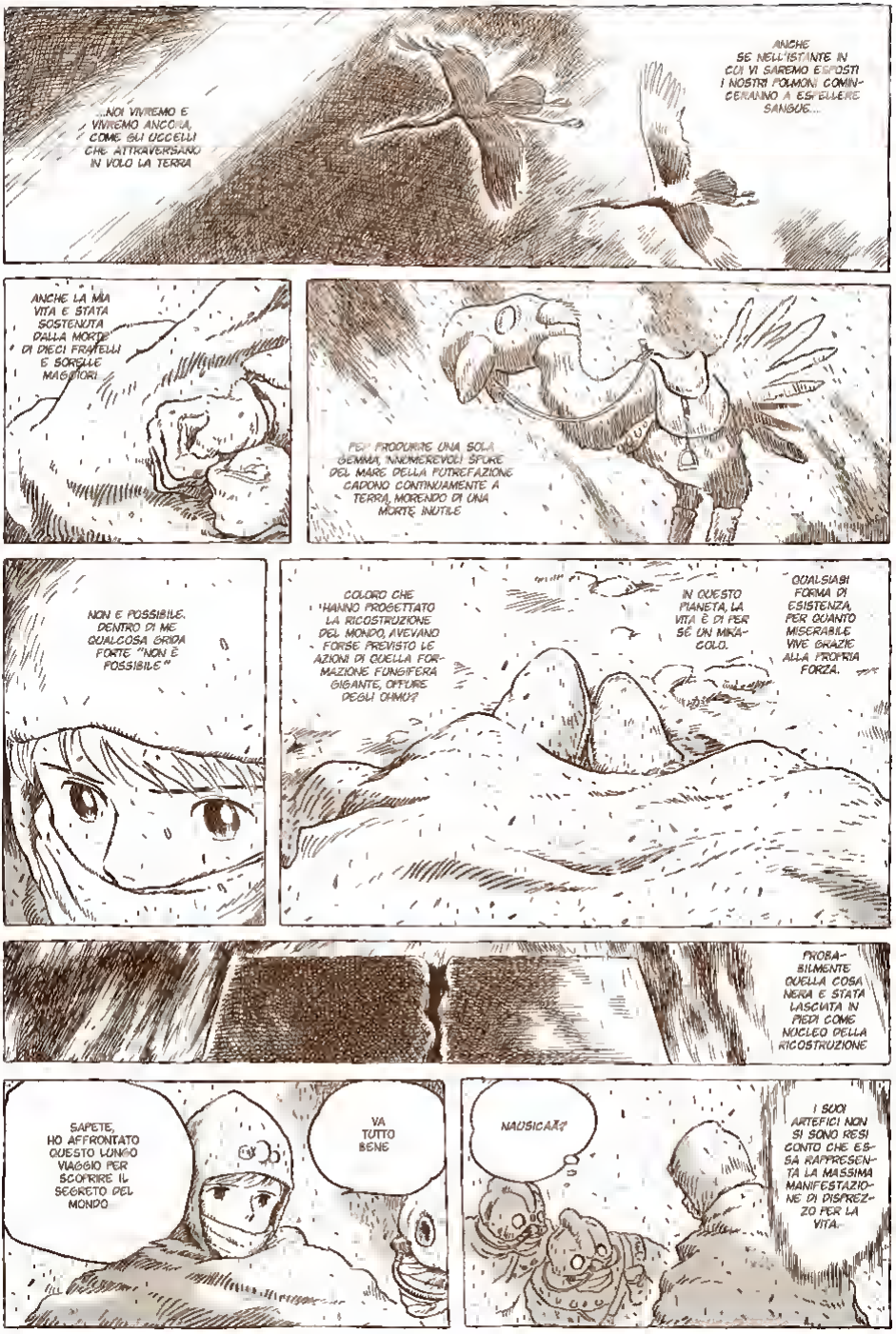
...NOI VIVREMO E VIVREMO ANCORA, COME GLI UCCELLI CHE ATTRAVERSANO IN VOLO LA TERRA
ANCHE SE NELL'ISTANTE IN CUI VI SAREMO ESPOSTI I NOSTRI POLMONI COMINCERANNO A ESPELLERE SANGUE...
ANCHE LA MIA VITA È STATA SOSTENUTA DALLA MORTE DI DIECI FRATELLI E SORELLE MAGGIORI
PER PRODURRE UNA SOLA GEMMA, INNUMEREVOLI SPORE DEL MARE DELLA PUTREFAZIONE CADONO CONTINUAMENTE A TERRA, MORENDO DI UNA MORTE INUTILE
NON È POSSIBILE. DENTRO DI ME QUALCOSA GRIDA FORTE "NON È POSSIBILE"
COLORO CHE HANNO PROGETTATO LA RICOSTRUZIONE DEL MONDO, AVEVANO FORSE PREVISTO LE AZIONI DI QUELLA FORMAZIONE FUNGIFERA GIGANTE, OPPURE DEGLI OHMU?
IN QUESTO PIANETA, LA VITA È DI PER SÉ UN MIRACOLO.
QUALSIASI FORMA DI ESISTENZA, PER QUANTO MISERABILE, VIVE GRAZIE ALLA PROPRIA FORZA.
PROBABILMENTE QUELLA COSA NERA È STATA LASCIATA IN PIEDI COME NUCLEO DELLA RICOSTRUZIONE
SAPETE, HO AFFRONTATO QUESTO LUNGO VIAGGIO PER SCOPRIRE IL SEGRETO DEL MONDO
VA TUTTO BENE
NAUSICAÄ?
I SUOI ARTEFICI NON SI SONO RESI CONTO CHE ESSA RAPPRESENTA LA MASSIMA MANIFESTAZIONE DI DISPREZZO PER LA VITA.

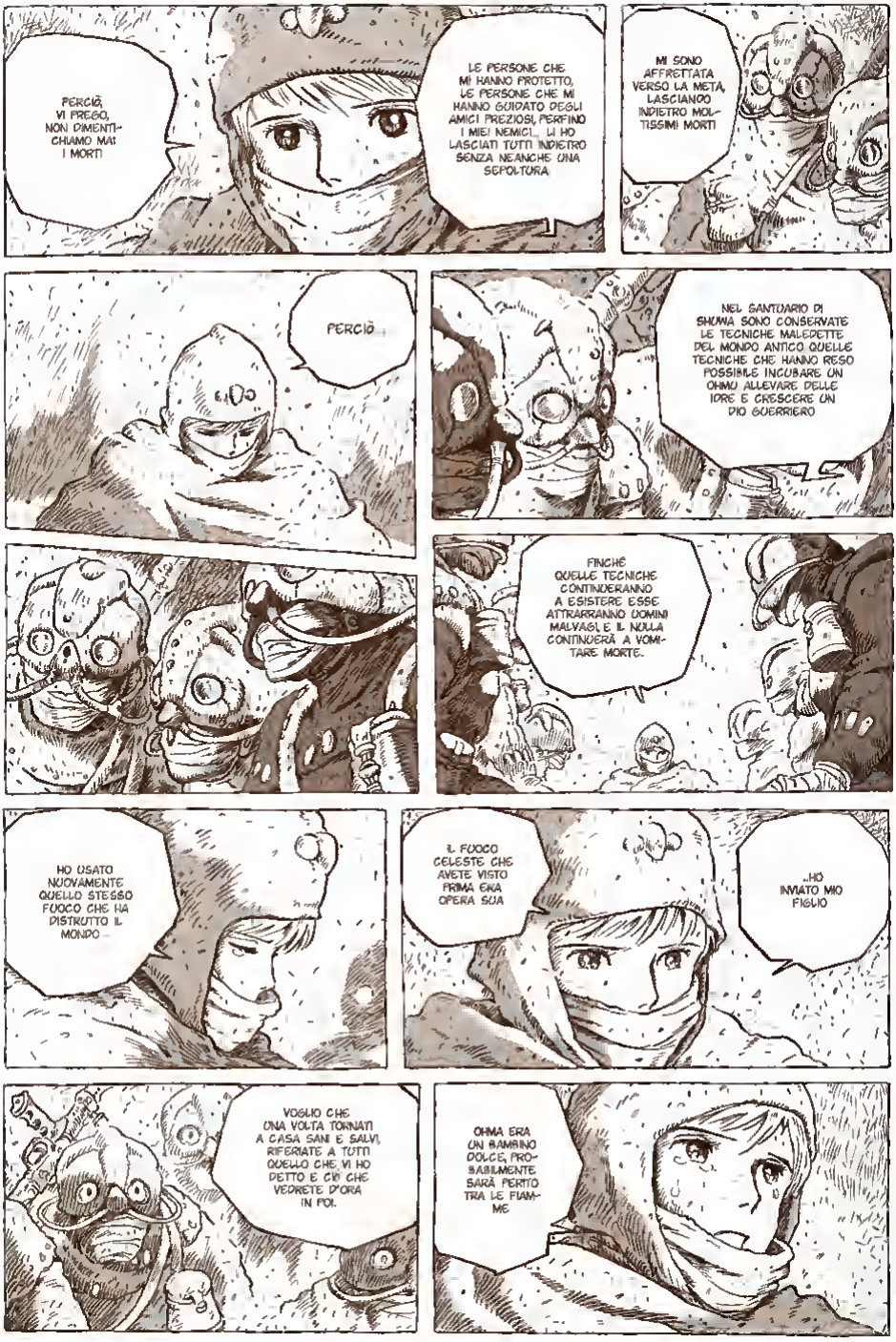
PERCIÒ, VI PREGO, NON DIMENTICHIAMO MAI I MORTI
LE PERSONE CHE MI HANNO PROTETTO, LE PERSONE CHE MI HANNO GUIDATO DEGLI AMICI PREZIOSI, PERFINO I MIEI NEMICI... LI HO LASCIATI TUTTI INDIETRO SENZA NEANCHE UNA SEPOLTURA
MI SONO AFFRETTATA VERSO LA META, LASCIANDO INDIETRO MOLTISSIMI MORTI
PERCIÒ...
NEL SANTUARIO DI SHUMA SONO CONSERVATE LE TECNICHE MALEDETTE DEL MONDO ANTICO QUELLE TECNICHE CHE HANNO RESO POSSIBILE INCUBARE UN OHMU ALLEVARE DELLE IORE E CRESCERE UN DIO GUERRIERO
FINCHÈ QUELLE TECNICHE CONTINUERANNO A ESISTERE ESSE ATTRARRANNO UOMINI MALVAGI, E IL NULLA CONTINUERÀ A VOMITARE MORTE.
HO USATO NUOVAMENTE QUELLO STESSO FUOCO CHE HA DISTRUTTO IL MONDO...
IL FUOCO CELESTE CHE AVETE VISTO PRIMA ERA OPERA SUA
...HO INVIATO MIO FIGLIO
VOGLIO CHE UNA VOLTA TORNATI A CASA SANI E SALVI, RIFERIATE A TUTTI QUELLO CHE VI HO DETTO E CIÒ CHE VEDRETE D'ORA IN POI.
OHMA ERA UN BAMBINO DOLCE, PROBABILMENTE SARÀ PERITO TRA LE FIAMME

SÌ.
ANDIAMO, NAUSICAÄ.
SEUM..
IO VERRÒ CON TE OVUNQUE.
DIVENTEREMO I TUOI FIGLI AL POSTO DI OHMA
NAUSICAÄ, NON PIANGERE! LO RIFERIREMO A TUTTI!
NON PRENDEREMO PIÙ LE COSE DEI MORTI! LO DIREMO A TUTTI!
UFF! CHE CALDO, E CHE PUZZA..
FRUSH FRUSH

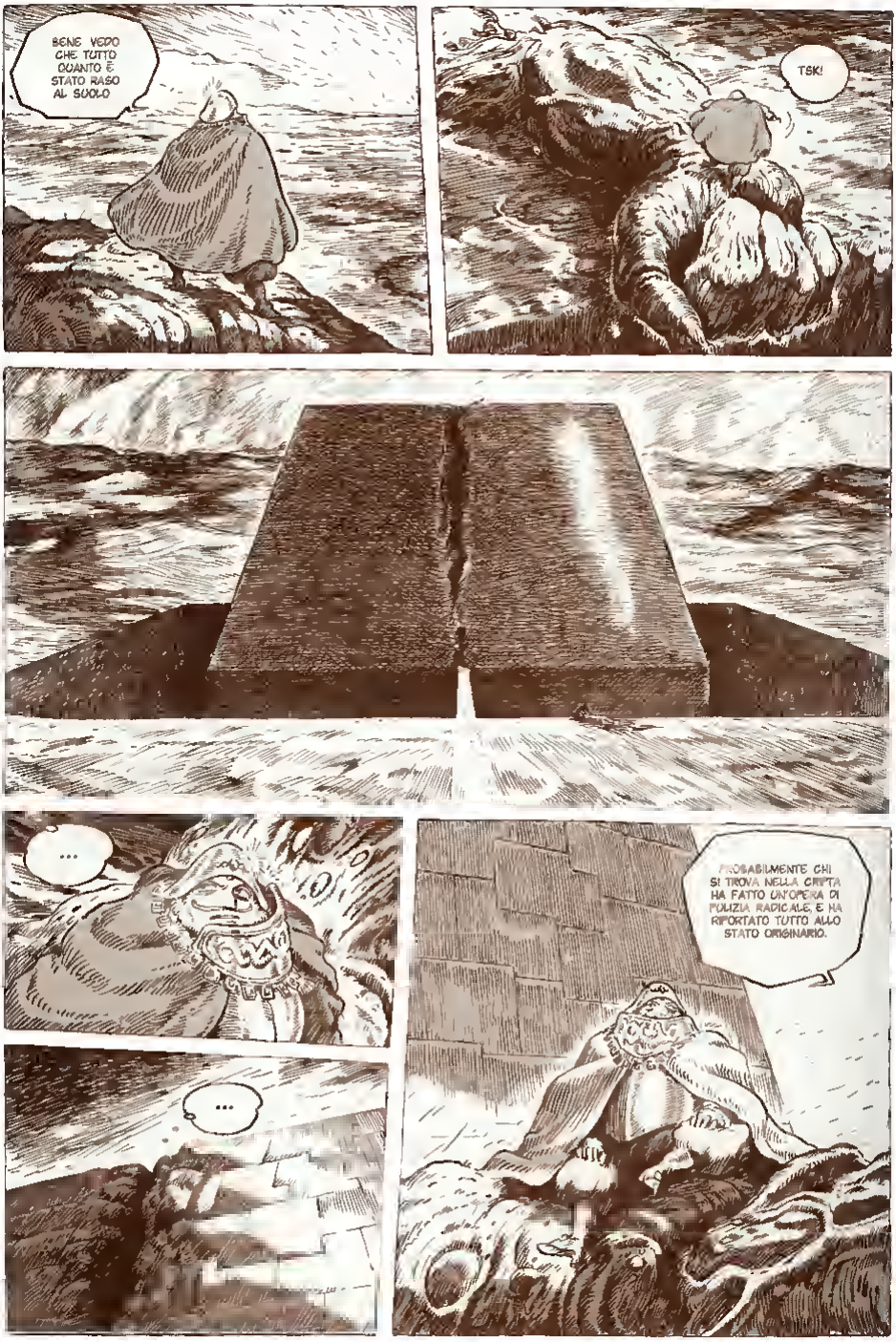
BENE. VEDO CHE TUTTO QUANTO È STATO RASO AL SUOLO
TSK!
...
...
PROBABILMENTE CHI SI TROVA NELLA CRIPTA HA FATTO UN'OPERA DI POLIZIA RADICALE, E HA RIPORTATO TUTTO ALLO STATO ORIGINARIO.

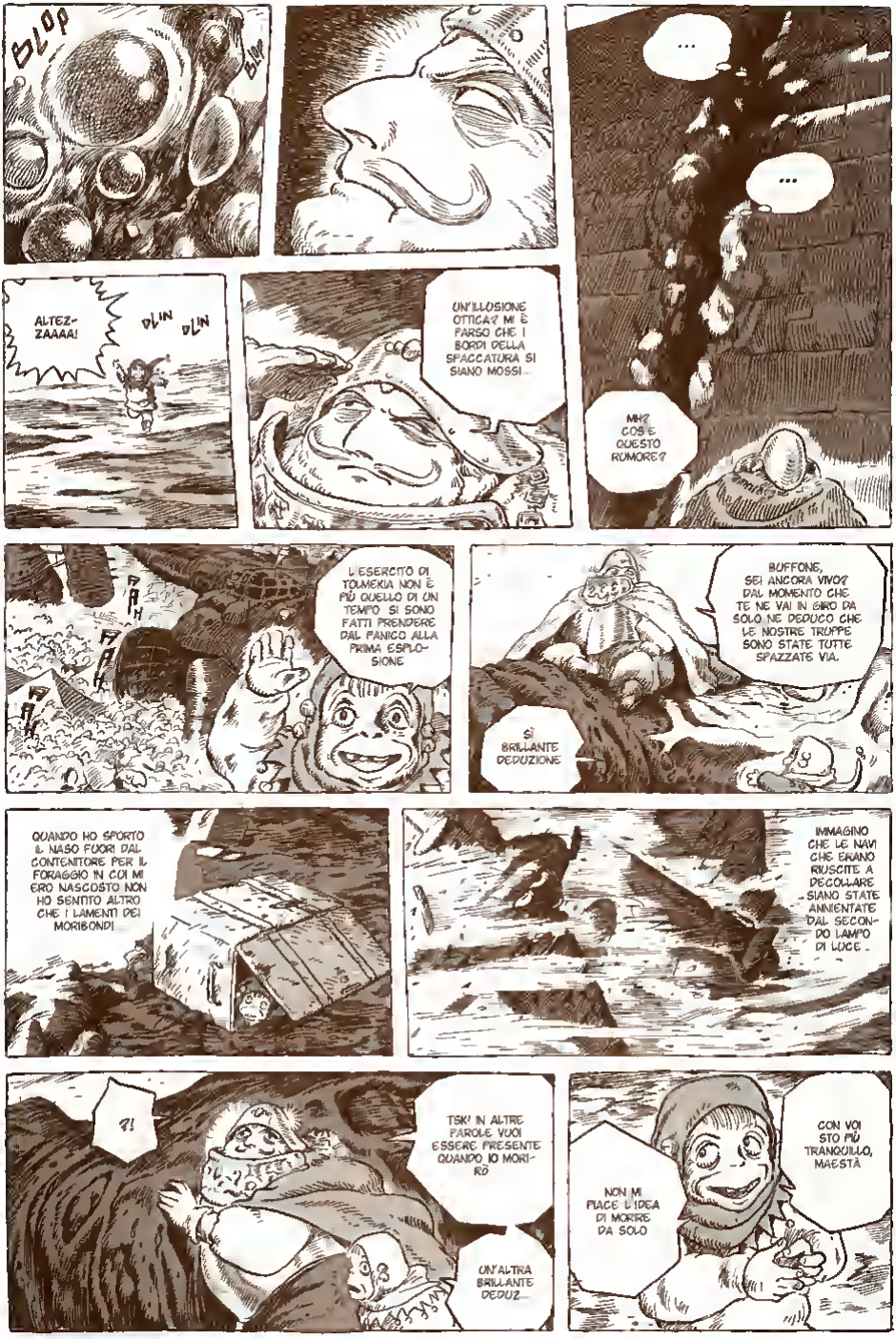
BLOP
BLOP
...
...
MH? COS'È QUESTO RUMORE?
ALTEZ-ZAAAA!
DLIN DLIN
UN'ILLUSIONE OTTICA? MI È PARSO CHE I BORDI DELLA SPACCATURA SI SIANO MOSSI...
FAH FAH FAH
L'ESERCITO DI TOLMEKIA NON È PIÙ QUELLO DI UN TEMPO. SI SONO FATTI PRENDERE DAL PANICO ALLA PRIMA ESPLOSIONE
BUFFONE, SEI ANCORA VIVO? DAL MOMENTO CHE TE NE VAI IN GIRO DA SOLO NE DEDUCO CHE LE NOSTRE TRUPPE SONO STATE TUTTE SPAZZATE VIA.
SÌ BRILLANTE DEDUZIONE
QUANDO HO SPORTO IL NASO FUORI DAL CONTENITORE PER IL FORAGGIO IN CUI MI ERO NASCOSTO NON HO SENTITO ALTRO CHE I LAMENTI DEI MORIBONDI
IMMAGINO CHE LE NAVI CHE ERANO RIUSCITE A DECOLLARE SIANO STATE ANNIENTATE DAL SECONDO LAMPO DI LUCE.
?!
TSK! IN ALTRE PAROLE VUOI ESSERE PRESENTE QUANDO IO MORIRÒ
UN'ALTRA BRILLANTE DEDUZ...
NON MI PIACE L'IDEA DI MORIRE DA SOLO
CON VOI STO PIÙ TRANQUILLO, MAESTÀ

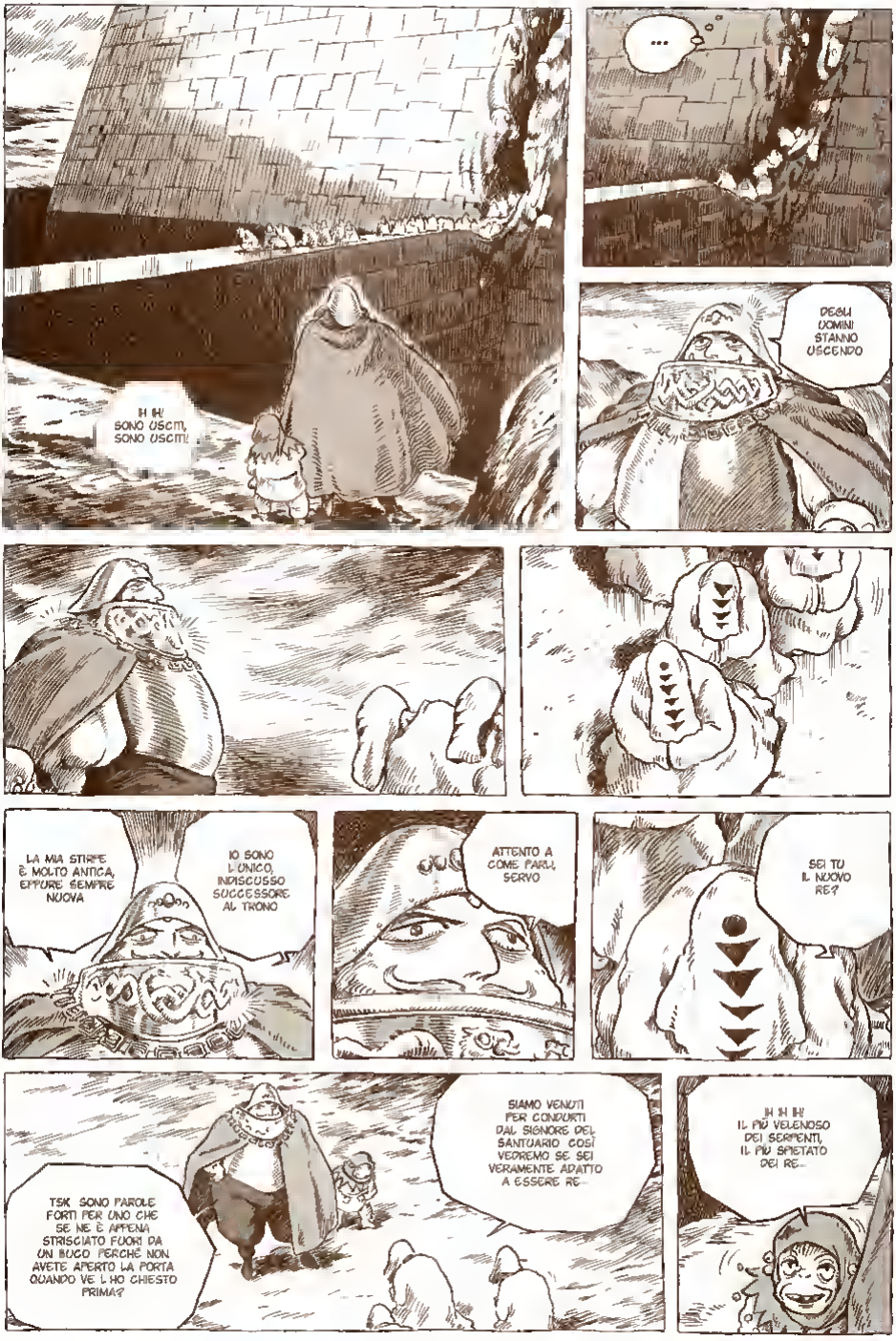
H H!
SONO USCITI,
SONO USCITI!
...
DEGLI
UOMINI
STANNO
USCENDO
LA MIA STIRPE
È MOLTO ANTICA,
EPPURE SEMPRE
NUOVA
IO SONO
L'UNICO,
INDISCUSSO
SUCCESSORE
AL TRONO
ATTENTO A
COME PARLI,
SERVO
SEI TU
IL NUOVO
RE?
TSK SONO PAROLE
FORTI PER UNO CHE
SE NE È APPENA
STRISCIATO FUORI DA
UN BUCO PERCHÉ NON
AVETE APERTO LA PORTA
QUANDO VE L'HO CHIESTO
PRIMA?
SIAMO VENUTI
PER CONDURTI
DAL SIGNORE DEL
SANTUARIO COSÌ
VEDREMO SE SEI
VERAMENTE ADATTO
A ESSERE RE...
H H H!
IL PIÙ VELENOSO
DEI SERPENTI,
IL PIÙ SPIETATO
DEI RE...

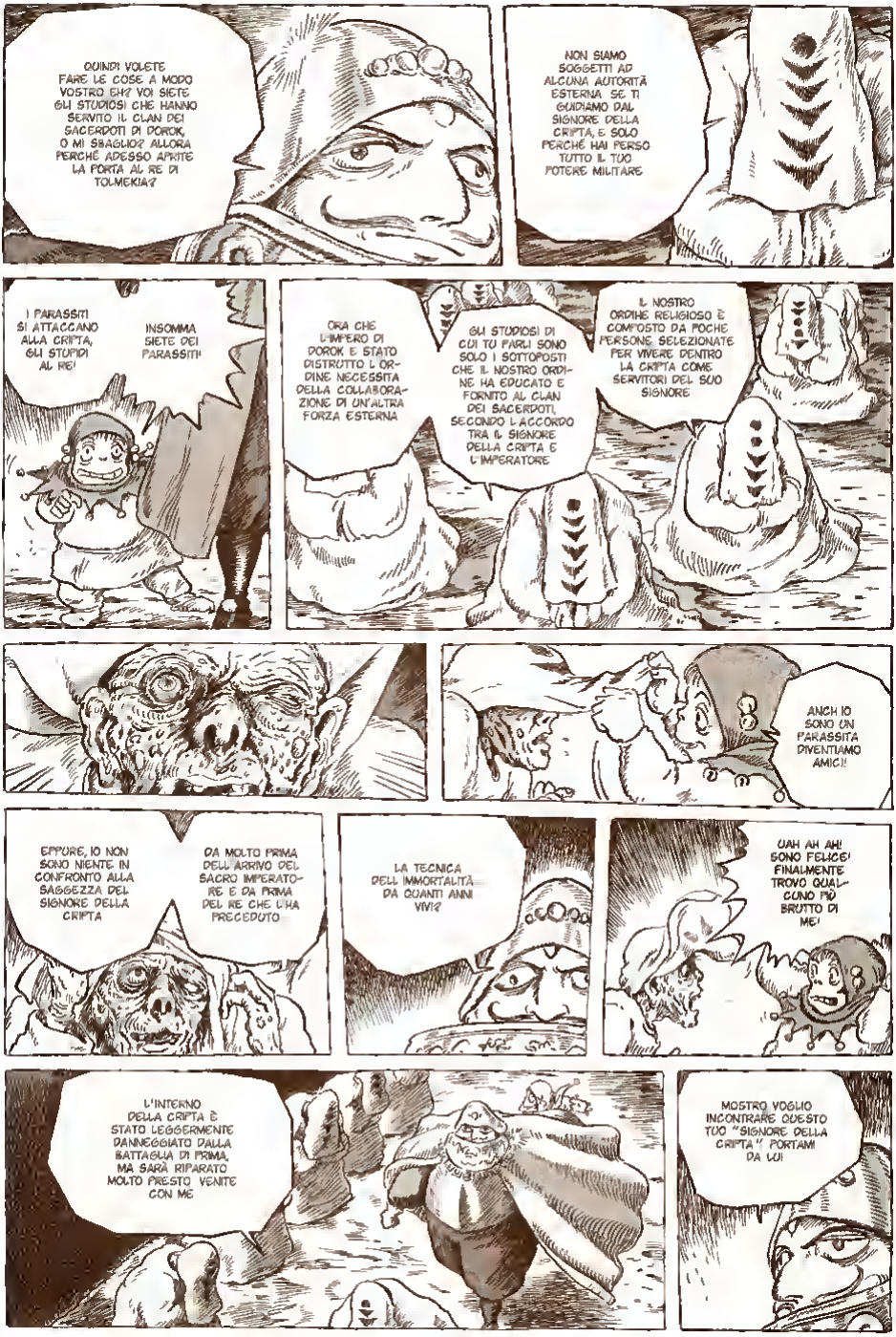
QUINDI VOLETE FARE LE COSE A MODO VOSTRO EH? VOI SIETE GLI STUDIOSI CHE HANNO SERVITO IL CLAN DEI SACERDOTI DI DOROK, O MI SBAGLIO? ALLORA PERCHÉ ADESSO APRITE LA PORTA AL RE DI TOLMEKIA?
NON SIAMO SOGGETTI AD ALCUNA AUTORITÀ ESTERNA. SE TI GUIDIAMO DAL SIGNORE DELLA CRIPTA, È SOLO PERCHÉ HAI PERSO TUTTO IL TUO POTERE MILITARE
I PARASSITI SI ATTACCANO ALLA CRIPTA, GLI STUPIDI AL RE!
INSOMMA SIETE DEI PARASSITI!
ORA CHE L'IMPERO DI DOROK È STATO DISTRUTTO L'ORDINE NECESSITA DELLA COLLABORAZIONE DI UN'ALTRA FORZA ESTERNA
GLI STUDIOSI DI CUI TI PARLI SONO SOLO I SOTTOPOSTI CHE IL NOSTRO ORDINE HA EDUCATO E FORNITO AL CLAN DEI SACERDOTI, SECONDO L'ACCORDO TRA IL SIGNORE DELLA CRIPTA E L'IMPERATORE
IL NOSTRO ORDINE RELIGIOSO È COMPOSTO DA POCHE PERSONE, SELEZIONATE PER VIVERE DENTRO LA CRIPTA COME SERVITORI DEL SUO SIGNORE
ANCH'IO SONO UN PARASSITA DIVENTIAMO AMICI!
EPPURE, IO NON SONO NIENTE IN CONFRONTO ALLA SAGGEZZA DEL SIGNORE DELLA CRIPTA
DA MOLTO PRIMA DELL'ARRIVO DEL SACRO IMPERATORE E DA PRIMA DEL RE CHE L'HA PRECEDUTO
LA TECNICA DELL'IMMORTALITÀ... DA QUANTI ANNI VIVI?
UAH AH AH! SONO FELICE! FINALMENTE TROVO QUALCUNO PIÙ BRUTTO DI ME!
L'INTERNO DELLA CRIPTA È STATO LEGGERMENTE DANNEGGIATO DALLA BATTAGLIA DI PRIMA, MA SARÀ RIPARATO MOLTO PRESTO. VENITE CON ME
MOSTRO VOGLIO INCONTRARE QUESTO TUO "SIGNORE DELLA CRIPTA"! PORTAMI DA LUI!

TAP
A QUANTO PARE HA IL POTERE DI CURARE LE PROPRIE FERITE QUESTA CRIPTA È VIVA...
..SI STA MUOVENDO?
BLOP
RE VO È APPENA ENTRATO
DENTRO LA CRIPTA C'È GENTE
ASSEL, GUARDA LÀ...
CERTO, CERTO, MA...
RIFERISCI ALLA PRINCIPESSA QUESTE PAROLE QUALUNQUE COSA ACCADA, DEVE CONTINUARE A VIVERE...
È UNA FORTUNA CHE LA PRINCIPESSA NON SIA QUI ASSEL, ENTRA ED ESAMINA TUTTO IN QUESTO MOMENTO È ANCORA POSSIBILE ENTRARE
..HO AVUTO DEI PROBLEMI A MUOVERE QUESTA MANO FIN DALL'INIZIO DEL VIAGGIO
NON PREOCCUPARTI PER ME LA MALATTIA CHE IRRIGIDISCE GLI ARTI SI ERA GIÀ IMPOSSESSATA DI ME, IN OGNI CASO...

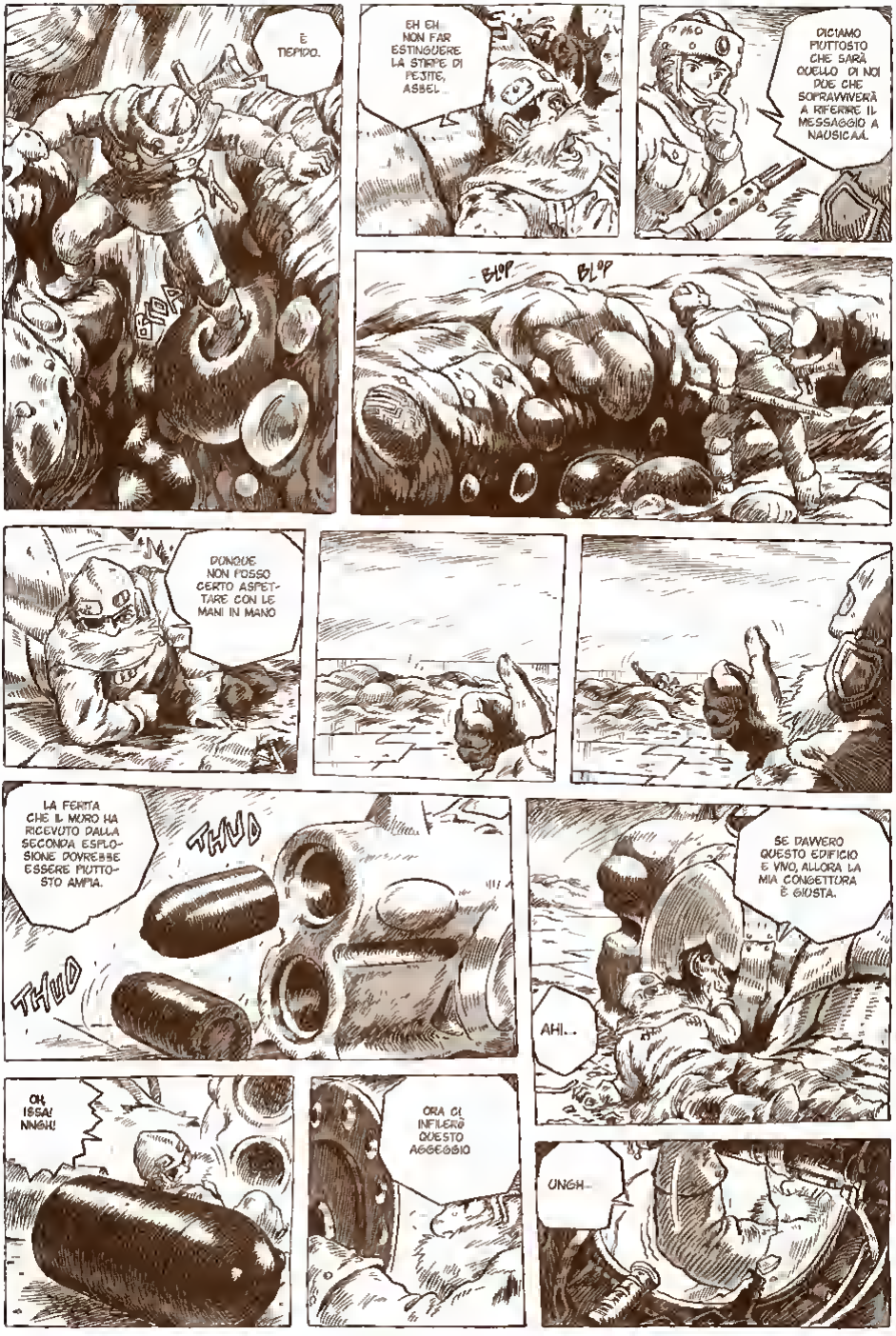
È TIEPIDO.
BLOP
EH EH... NON FAR ESTINGUERE LA STIRPE DI PESTE, ASBEL.
DICIAMO PIUTTOSTO CHE SARÀ QUELLO DI NOI DUE CHE SOPRAVVIVERÀ A RIFERIRE IL MESSAGGIO A NAUSICAÄ.
BLOP
BLOP
DUNQUE NON POSSO CERTO ASPETTARE CON LE MANI IN MANO
LA FERITA CHE IL MORO HA RICEVUTO DALLA SECONDA ESPLOSIONE DOVREBBE ESSERE PIUTTOSTO AMPIA.
THUD
THUD
SE DAVVERO QUESTO EDIFICIO È VIVO, ALLORA LA MIA CONGETTURA È GIUSTA.
AHI..
OH, ISSA! NNGH!
ORA CI INFLIGERÒ QUESTO AGGEGGIO
UNGH...

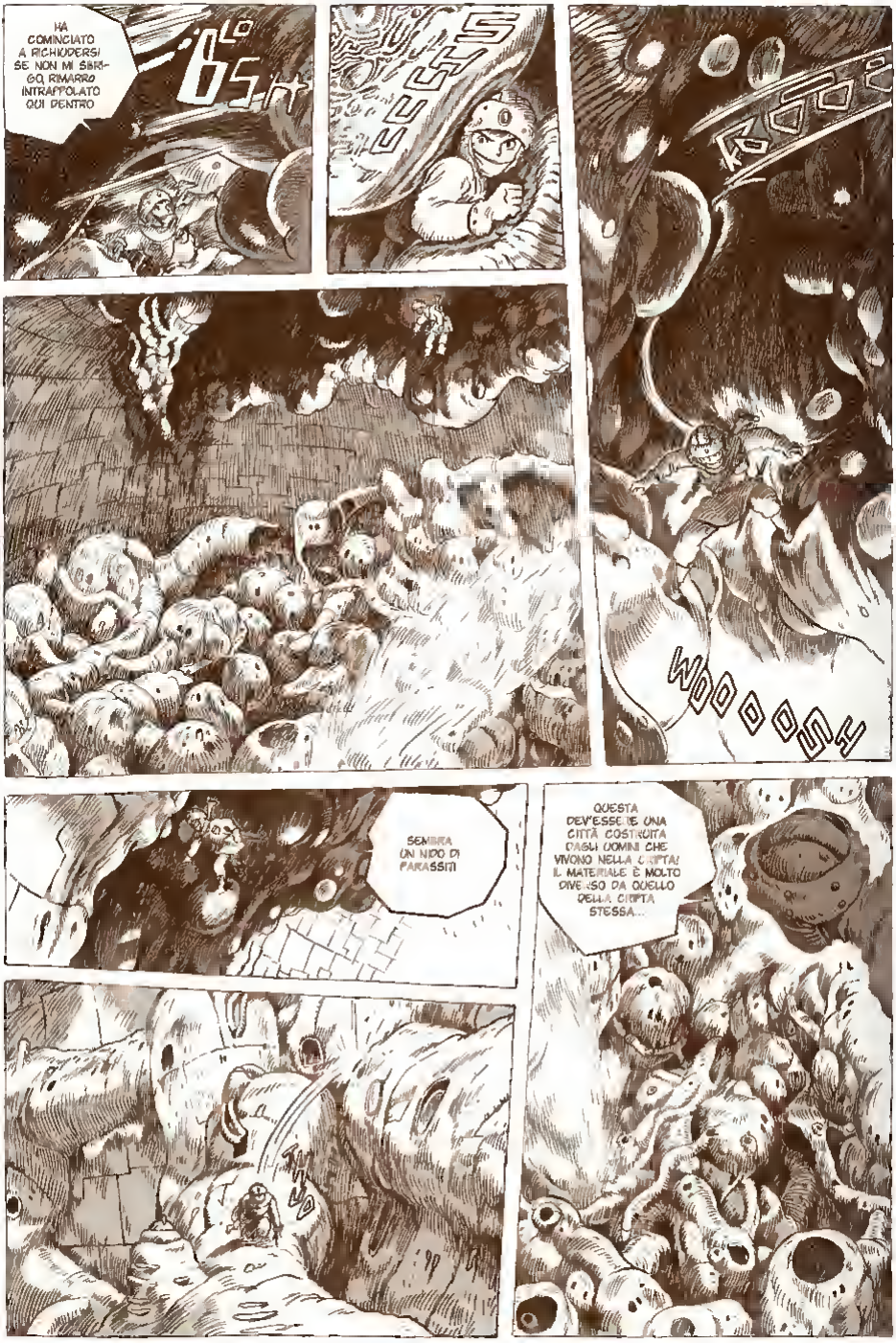
HA COMINCIATO A RICHIUDERSI SE NON MI SBRIGO, RIMARRÒ INTRAPPOLATO QUI DENTRO
CLICK
WOOOSH
SEMBRA UN NIDO DI PARASSITI
QUESTA DEV'ESSERE UNA CITTÀ COSTRUITA DAGLI UOMINI CHE VIVONO NELLA CRIPTA! IL MATERIALE È MOLTO DIVERSO DA QUELLO DELLA CRIPTA STESSA...

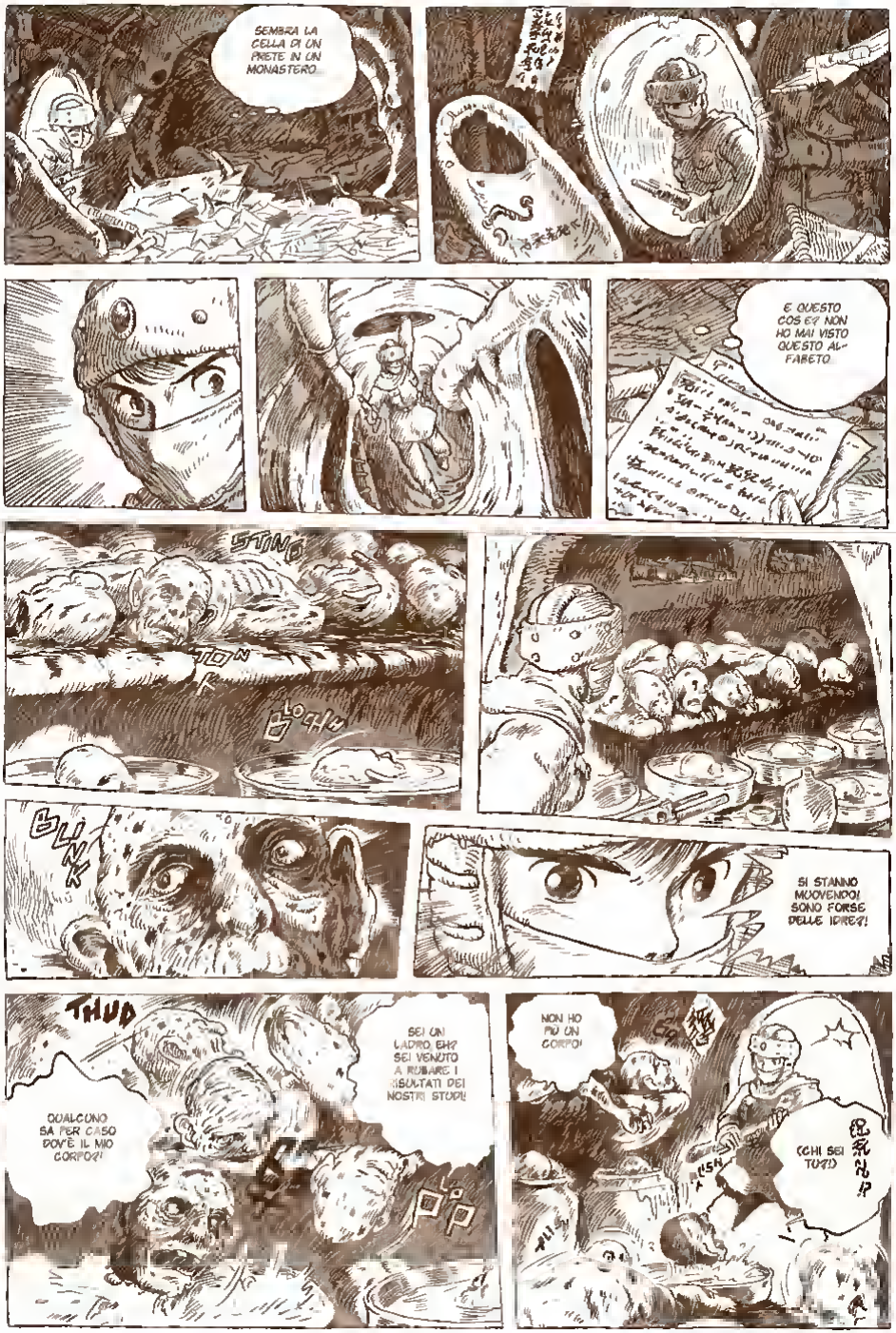
SEMBRA LA CELLA DI UN PRETE IN UN MONASTERO...
E QUESTO COS'E'? NON HO MAI VISTO QUESTO ALFABETO...
STING
TON
BLOCH
BLINK
SI STANNO MUOVENDO! SONO FORSE DELLE IDREE?!
THUD
QUALCUNO SA PER CASO DOV'E' IL MIO CORPO?!
SEI UN LADRO, EH? SEI VENUTO A RUBARE I RISULTATI DEI NOSTRI STUDI!
NON HO PIU' UN CORPO!
(CHI SEI TU?!)

TAP
SEMBRA L'INTERNO DI UNO STOMACO!
CADA-VERI?!
AAH!
SHASHASA

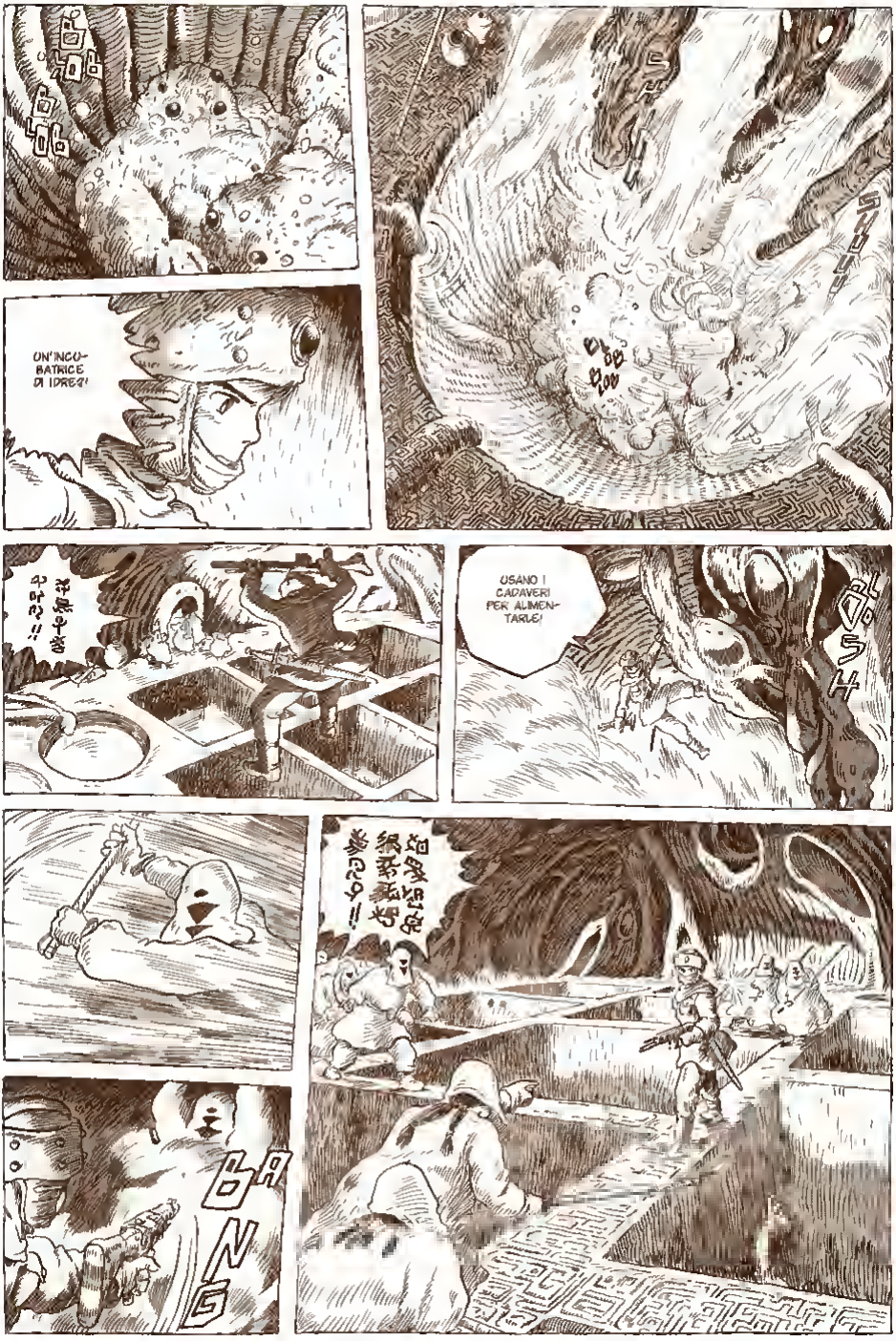
UN'INCO-
BATRICE
DI IDREI!
USANO I
CADAVERI
PER ALIMEN-
TARLE!
BANG

SR
UD
CH
PP
CH
ハ
ク
ア
ク
ア
ア
ア

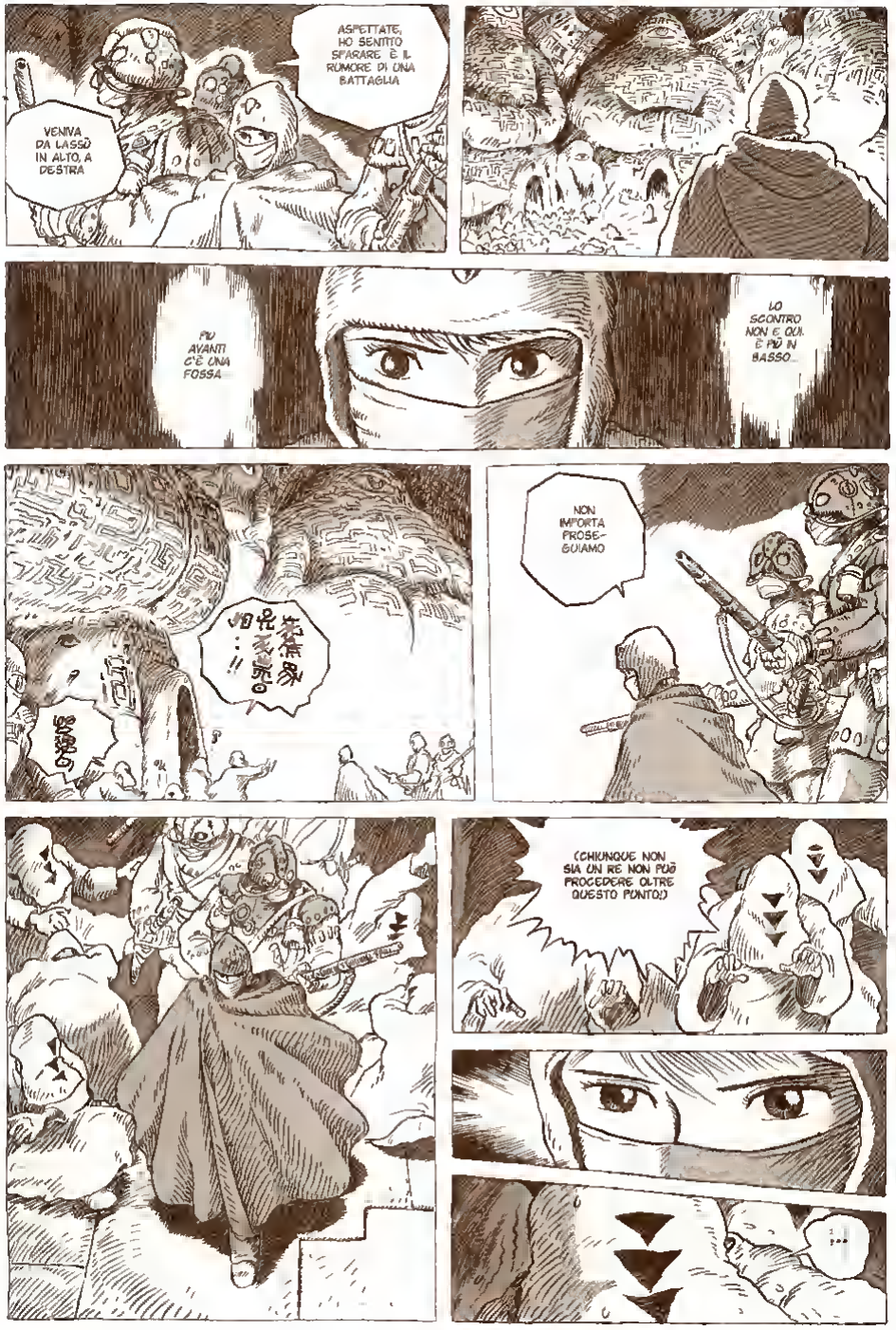
ASPETTATE, HO SENTITO SPARARE È IL RUMORE DI UNA BATTAGLIA
VENIVA DA LASSÙ IN ALTO A DESTRA
PIÙ AVANTI C'È UNA FOSSA...
LO SCONTRO NON È QUI. È PIÙ IN BASSO...
NON IMPORTA PROSEGUIAMO
(CHIUNQUE NON SIA UN RE NON PUÒ PROCEDERE OLTRE QUESTO PUNTO!)
...

ああ！
ああ！
ああ！

FZ
WOOOOOSSH
WOOOOSH
MAMMA...
WUOOOOO
WUOOOO
DOOH

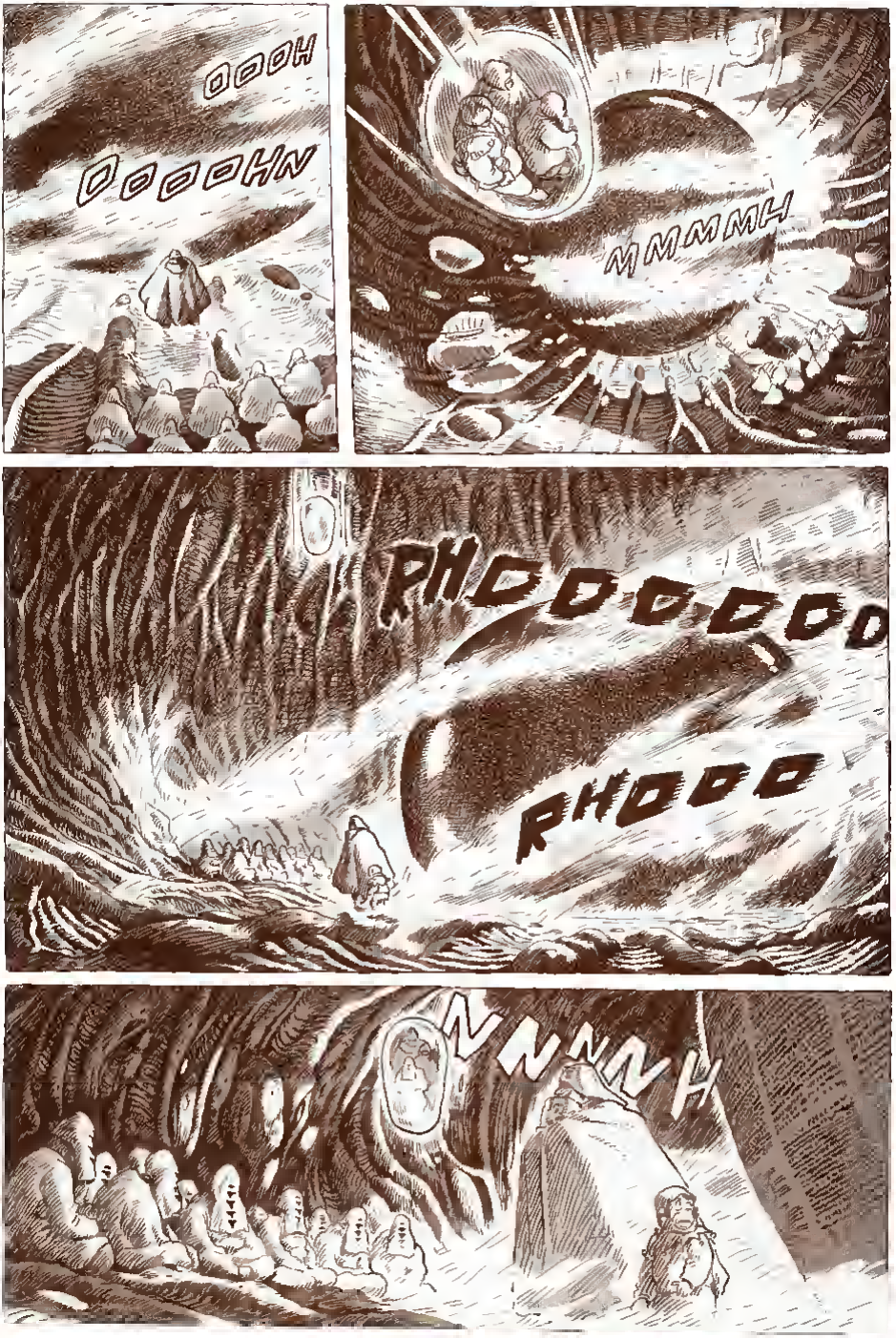
OOOH
OOOOHN
MMMH
RHOOOOOOO
RHOOO
NNNNH

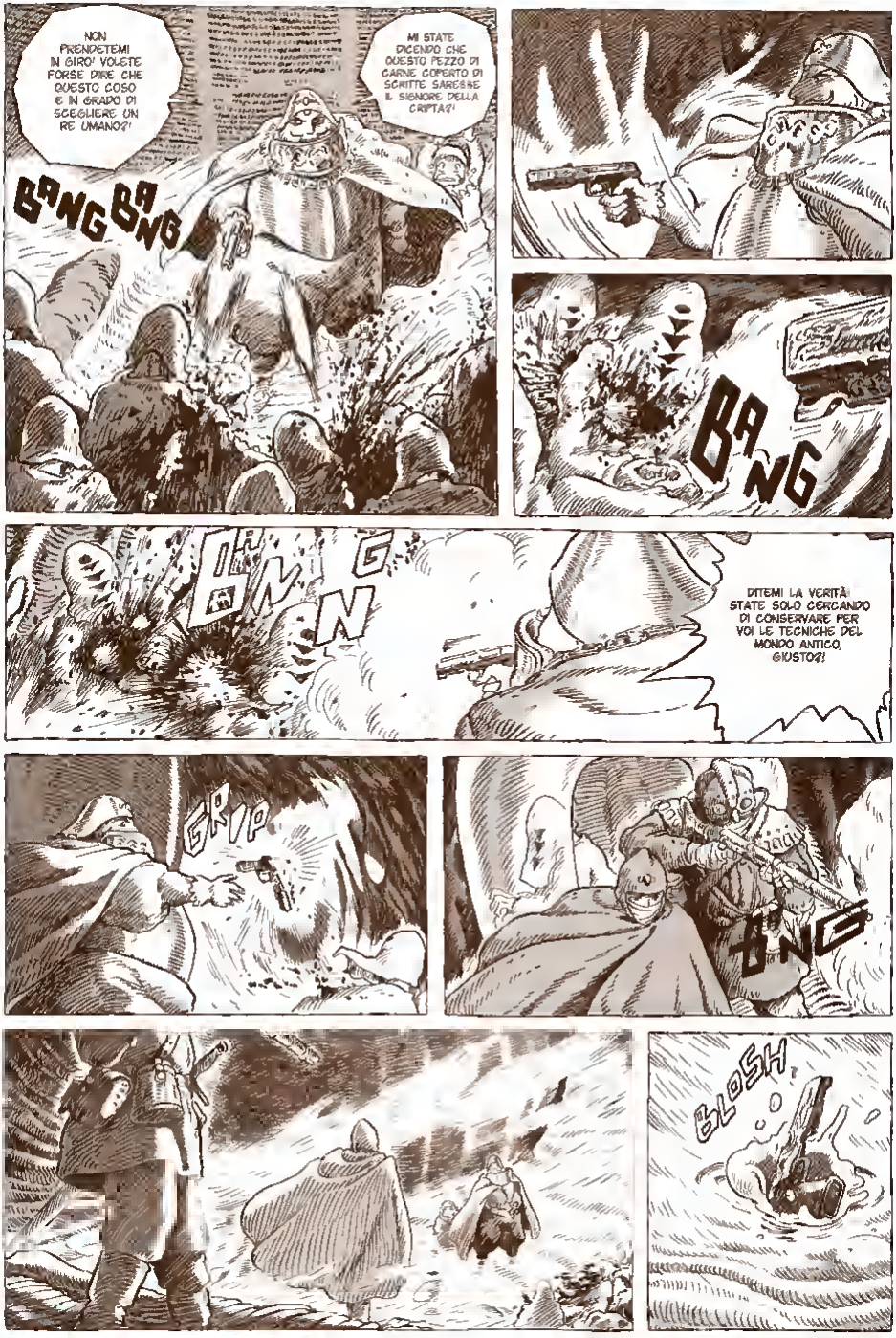
NON PRENDETEMI IN GIRO! VOLETE FORSE DIRE CHE QUESTO COSO È IN GRADO DI SCEGLIERE UN RE UMANO?!
MI STATE DICENDO CHE QUESTO PEZZO DI CARNE COPERTO DI SCRITTE SAREBBE IL SIGNORE DELLA CRIPTA?!
BANG BANG
BANG
BANG
DITEMI LA VERITÀ! STATE SOLO CERCANDO DI CONSERVARE PER VOI LE TECNICHE DEL MONDO ANTICO, GIUSTO?!
GRIP
BNG
BLOSH

TU NON VIENI DA DOROK, VERO? CHI SEI?
OH, NO! È ARRIVATO UN ALTRO NUOVO RE! COME SE NON BASTASSE, È UNA DONNA!
È UN SISTEMA DI SCRITTURA DEL MONDO ANTICO. LA VITA INSOLITAMENTE LUNGA DELL'IMPERATORE DI DOROK E LE TECNICHE MALVAGIE DEL CLAN DEI SACERDOTI DERIVANO DALLA DECIFRAZIONE DI QUESTE SCRITTE
STANNO PULSANDO. QUESTE SCRITTE SONO VIVE.
OGNI ANNO, NEI GIORNI DEL SOLSTIZIO D'INVERNO E D'ESTATE, NASCE UNA NUOVA RIGA DEL TESTO.
TI SBAGLI. NOI SIAMO UN ORDINE RELIGIOSO CHE DEDICA LA PROPRIA ESISTENZA ALLA DECIFRAZIONE E ALLA VERIFICA DEI SACRI TESTI.
LE IDRE CHE LA CRIPTA TIENE PRESSO DI SÉ.
GUARDA. QUESTI SONO MOSTRI A CUI È NEGATA LA MORTE.
PFUI
...MA NON È ANCORA COMPIUTO. ABBIAMO TANTO LAVORO DAVANTI QUANTO CE NE SIAMO LASCIATI ALLE SPALLE. CI SERVE LA COLLABORAZIONE DI UNA FORZA ESTERNA
IL TESTO SPIEGA LA STRUTTURA DEL MONDO E IL SEGRETO DELLA VITA...
QUELLA SOLA RIGA È TALMENTE COMPLESSA CHE, NONOSTANTE TUTTI GLI SFORZI COMPIUTI DAL NOSTRO ORDINE NON ABBIAMO ABBASTANZA TEMPO PER COMPRENDERLA

È PROPRIO VERO CHE I PRETI DI QUALSIASI POSTO PARLANO TUTTI ALLO STESSO MODO...
PATETICO NANO LA CRIPTA È L'UNICO RAGGIO DI LUCE CHE ILLUMINA QUESTO MONDO OSCURO. ESSA È LA CRISTALLIZZAZIONE DI TUTTA LA PIÙ FULGIDA CONOSCENZA ACCUMULATASI NEL TEMPO
IL SIGNORE DELLA CRIPTA È PROPRIO COME UNA DONNA CHE PER STUZZICARE UN UOMO NON GLI DÀ MAI TUTTO IN UNA VOLTA, EH?
QUINDI VI MOSTRANO SOLO UNA RIGA ALLA VOLTA...
ASPETTIAMO PRESTO IL SIGNORE DELLA CRIPTA APPARIRÀ. ANCHE COLUI CHE È POI DIVENTATO L'IMPERATORE DI DOROK NON CREDETTE ALLE NOSTRE PAROLE FINCHÉ NON VIDE IL SIGNORE DELLA CRIPTA
SOSTANZIALMENTE VORRESTE CHE CI PRENDESSIMO CURA DI VOI IN CAMBIO DEL DONO DELL'IMMORTALITÀ E DELLE IDRE, GIUSTO?!
NON C'È NIENTE CHE NOI POSSIAMO IMPARARE DA VOI!
FINTANTO CHE IL NUOVO RE GARANTISCE PROTEZIONE AL NOSTRO ORDINE NOI GLI CONCEDIAMO TUTTO L'AIUTO POSSIBILE
DUNQUE È COSÌ CHE SOSTITUITE UN RE CON QUELLO SUCCESSIVO?!
...?!
LA CAUSA STA NEL SUO STESSO FALLIMENTO
ALLORA DITEMI! PERCHÉ IL VOSTRO PRECEDENTE PROTETTORE, L'IMPERATORE DI DOROK, È MORTO?!
SIGNORE DELLA CRIPTA, MI SENTI?! SE HAI BISOGNO DI UN RE PONI DELLE CONDIZIONI ADEGUATE!
SHAAA
ORA BASTA CON QUESTI VANEGGIAMENTI! DITE A QUESTO VOSTRO SIGNORE DELLA CRIPTA DI VENIRE FUORI!
IL FALLIMENTO È L'ESSENZA DELLA POLITICA!
STOMP

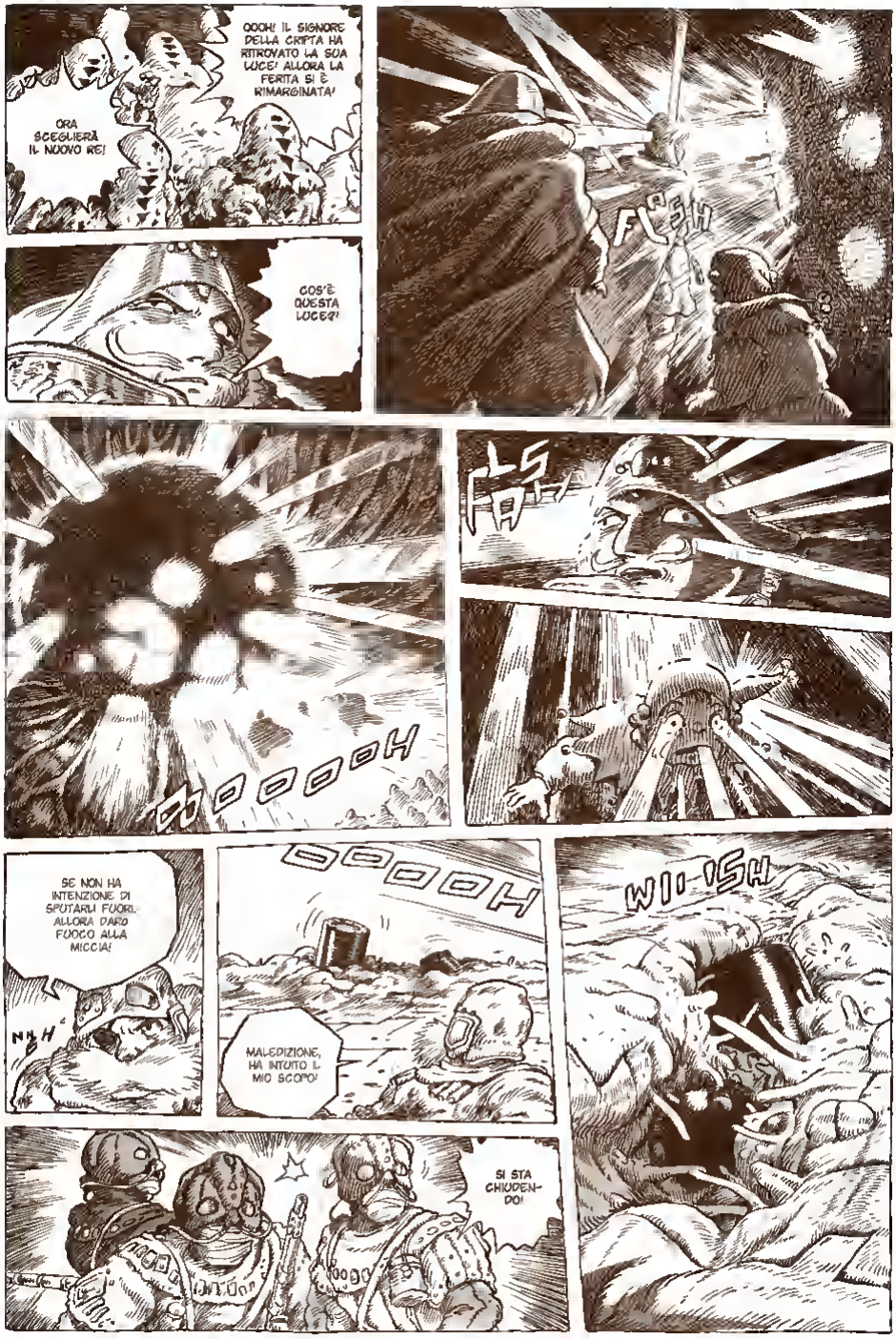
OOOH! IL SIGNORE DELLA CRIPTA HA RITROVATO LA SUA LUCE! ALLORA LA FERITA SI È RIMARGINATA!
ORA SCEGLIERÀ IL NUOVO RE!
COS'È QUESTA LUCE?
FLASH
AAOOOOH
FLASH
SE NON HA INTENZIONE DI SPUTARLI FUORI, ALLORA DATEGLI FUOCO ALLA MICCIA!
NNH
OOOOH
MALEDIZIONE, HA INTUITO IL MIO SCOPO!
WII-ISH
SI STA CHIUDENDO!

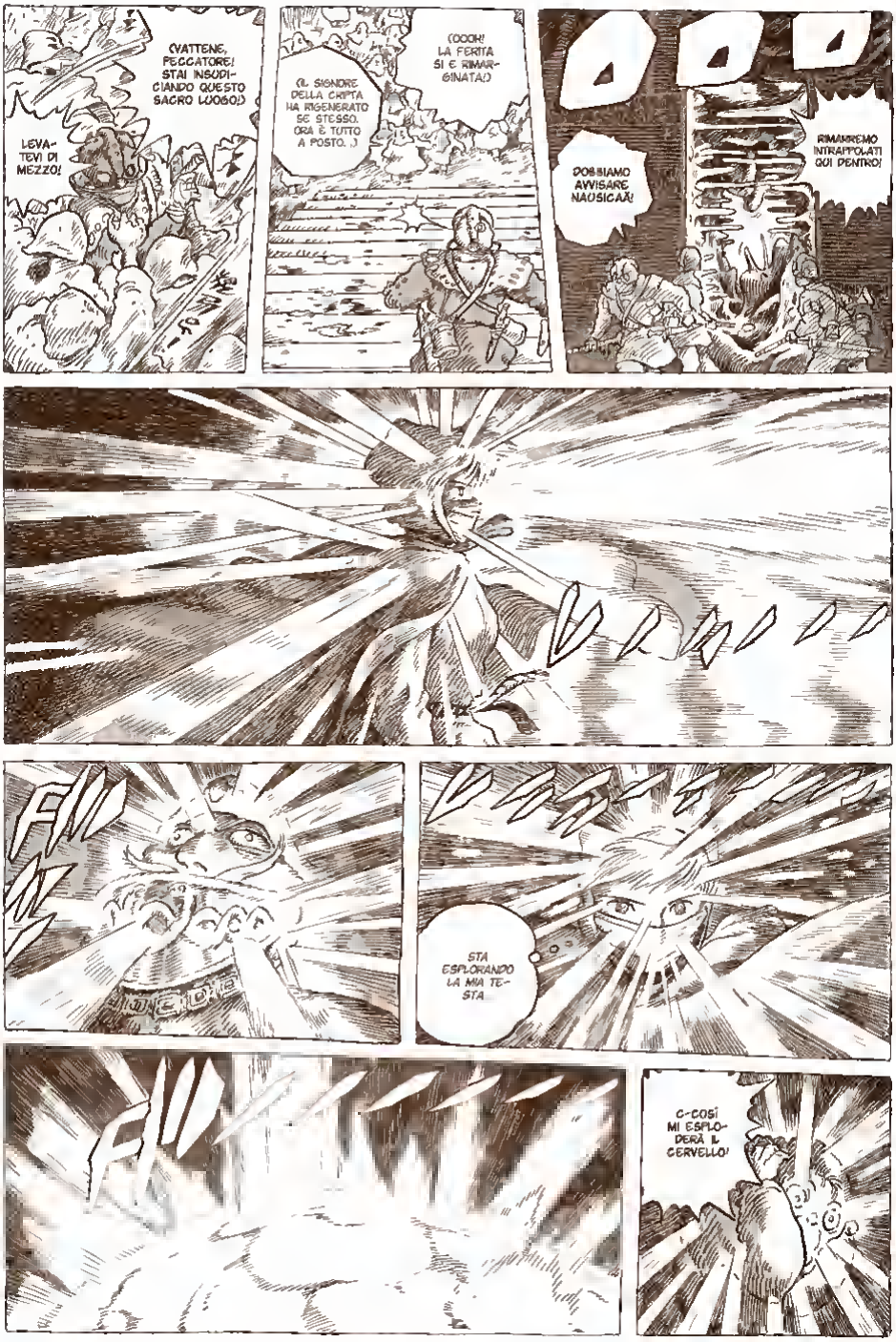
LEVATEVI DI MEZZO!
(VATTENE, PECCATORE! STAI INSUDICIANDO QUESTO SACRO LUOGO!)
(IL SIGNORE DELLA CRIPTA HA RIGENERATO SE STESSO. ORA È TUTTO A POSTO. .)
(OOOH! LA FERITA SI È RIMARGINATA!)
DOBBIAMO AVVISARE NAUSICAÄ!
RIMARREMO INTRAPPOLATI QUI DENTRO!
FU
STA ESPLORANDO LA MIA TESTA...
FU
C-COSÌ MI ESPLODERÀ IL CERVELLO!

DOBBIAMO PARLARVI IN UN CLIMA DI PACE TOTALE E PER QUESTO MOTIVO VI ABBIAMO DISARMATI
PERDONATE QUESTO BENVENUTO COSÌ SCORTESE
FIGLI
VI PARLIAMO COME RAPPRESENTANTI DEI MOLTI CHE SONO MORTI DI UNA MORTE SENZA SENSO A CAUSA DELLA LORO STESSA FOLLIA. VOI VIVETE NELL'EPOCA DELLA LUNGA PURIFICAZIONE
MA VERRÀ UN GIORNO IN CUI IL MARE DELLA PUTREFAZIONE CESSERÀ DI ESISTERE E UNA TERRA AZZURRA E PURA RINASCERÀ AL SUO POSTO

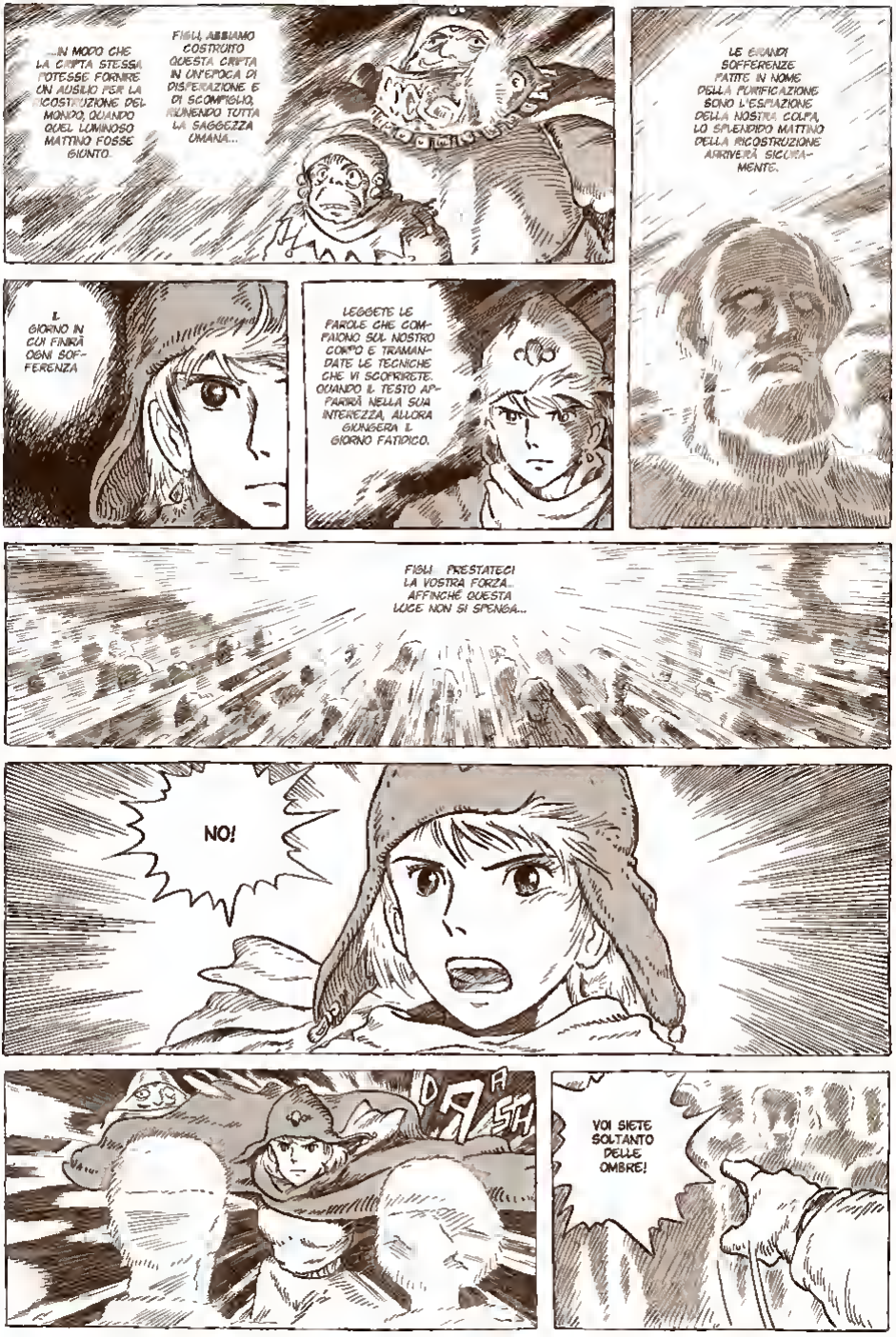
...IN MODO CHE LA CRIPTA STESSA POTESSE FORNIRE UN AUSILIO PER LA RICOSTRUZIONE DEL MONDO, QUANDO QUEL LUMINOSO MATTINO FOSSE GIUNTO.
FIGLI, ABBIAMO COSTRUITO QUESTA CRIPTA IN UN'EPOCA DI DISPERAZIONE E DI SCOMPIGLIO, RIUNENDO TUTTA LA SAGGEZZA UMANA...
LE GRANDI SOFFERENZE PATITE IN NOME DELLA PURIFICAZIONE SONO L'ESPIAZIONE DELLA NOSTRA COLPA. LO SPLENDIDO MATTINO DELLA RICOSTRUZIONE ARRIVERÀ SICURAMENTE.
IL GIORNO IN CUI FINIRÀ OGNI SOFFERENZA
LEGGETE LE PAROLE CHE COMPAIONO SUL NOSTRO CORPO E TRAMANDATE LE TECNICHE CHE VI SCOPRIRETE. QUANDO IL TESTO APPARIRÀ NELLA SUA INTEREZZA, ALLORA GIUNGERÀ IL GIORNO FATIDICO.
FIGLI... PRESTATECI LA VOSTRA FORZA... AFFINCHÉ QUESTA LUCE NON SI SPENGA...
NO!
DASH
VOI SIETE SOLTANTO DELLE OMBRE!

ナグD
AA
QUELLA RAGAZZA HA SOFFOCATO LA LUCE!
LE OMBRE CHE SONO APPARSE PRIMA SONO FORSE QUELLE DEGLI UOMINI CHE HANNO CREATO IL MARE DELLA PUTREFAZIONE PER DISTRUGGERE LENTAMENTE IL VECCHIO MONDO?!
PERCHÉ NON DICI LA VERITÀ?! PERCHÉ NON DICI CHE IL TUO PIANO È QUELLO DI SOSTITUIRE INTERAMENTE UNA TERRA ORMAI INQUINATA, E TUTTI GLI ESSERI VIVENTI CHE LA POPOLANO?!
ASPETTATE! NON LASCIATEMI QUI!
IL SIGNORE DEL SANTUARIO SI È ARRABBIATO!
SHAAAA
SHAAAA
SHAAAA

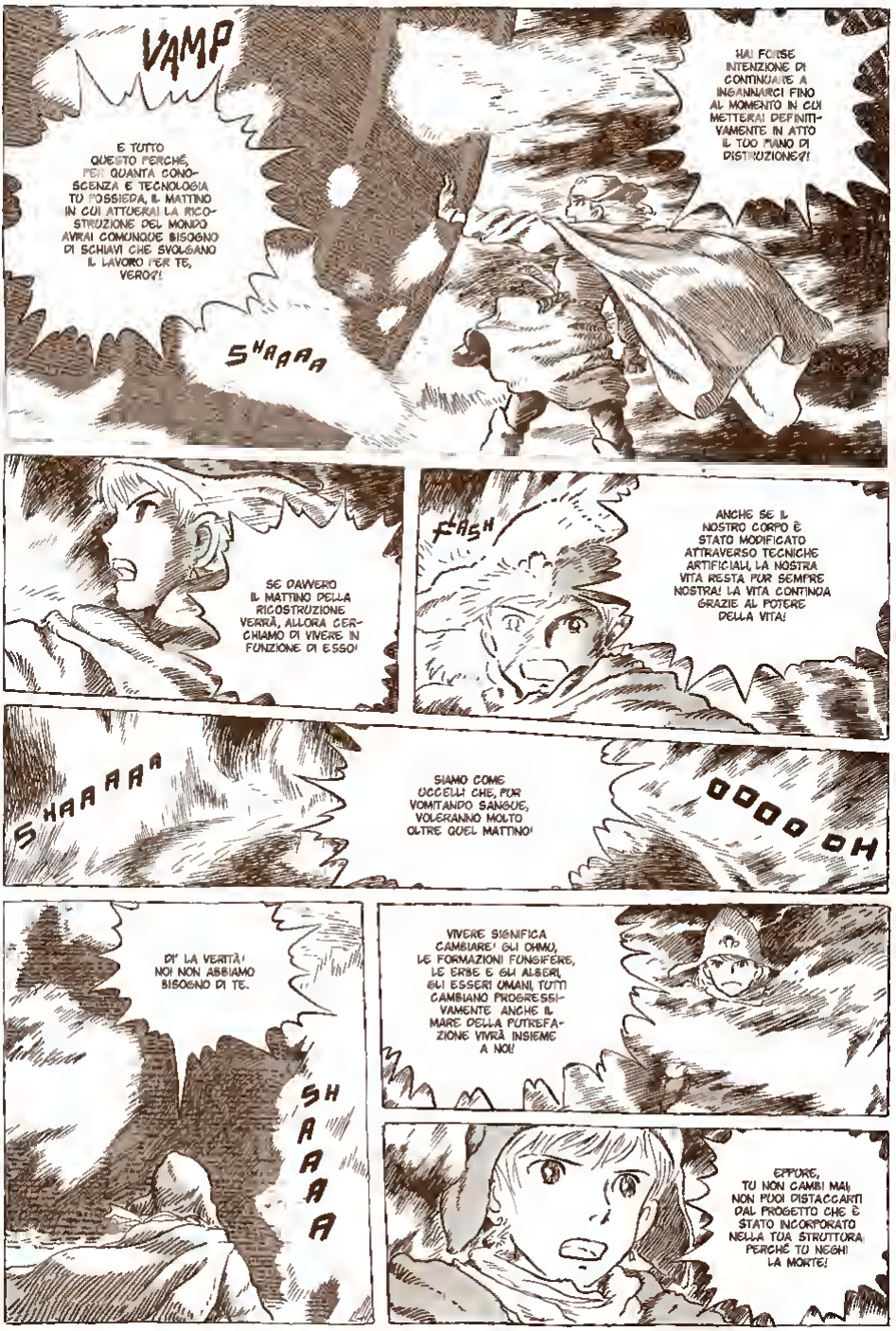
VAMP
E TUTTO QUESTO PERCHÉ, PER QUANTA CONOSCENZA E TECNOLOGIA TU POSSIEDA, IL MATTINO IN CUI ATTUERAI LA RICOSTRUZIONE DEL MONDO AVRAI COMUNQUE BISOGNO DI SCHIAVI CHE SVOLGANO IL LAVORO PER TE, VERO?!
SHAAAA
HAI FORSE INTENZIONE DI CONTINUARE A INGANNARCI FINO AL MOMENTO IN CUI METTERAI DEFINITIVAMENTE IN ATTO IL TUO PIANO DI DISTRUZIONE?!
SE DAVVERO IL MATTINO DELLA RICOSTRUZIONE VERRÀ, ALLORA CERCHIAMO DI VIVERE IN FUNZIONE DI ESSO!
FASH
ANCHE SE IL NOSTRO CORPO È STATO MODIFICATO ATTRAVERSO TECNICHE ARTIFICIALI, LA NOSTRA VITA RESTA PUR SEMPRE NOSTRA! LA VITA CONTINUA GRAZIE AL POTERE DELLA VITA!
SHAAAAA
SIAMO COME UCCELLI CHE, PUR VOMITANDO SANGUE, VOLERANNO MOLTO OLTRE QUEL MATTINO!
OOOO OH
DI' LA VERITÀ! NOI NON ABBIAMO BISOGNO DI TE.
SHAAAA
VIVERE SIGNIFICA CAMBIARE! GLI OHMU, LE FORMAZIONI FUNGIFERE, LE ERBE E GLI ALBERI, GLI ESSERI UMANI, TUTTI CAMBIANO PROGRESSIVAMENTE. ANCHE IL MARE DELLA PUTREFAZIONE VIVRÀ INSIEME A NOI!
EPPURE, TU NON CAMBI MAI! NON PUOI DISTACCARTI DAL PROGETTO CHE È STATO INCORPORATO NELLA TUA STRUTTURA PERCHÉ TU NEGHI LA MORTE!

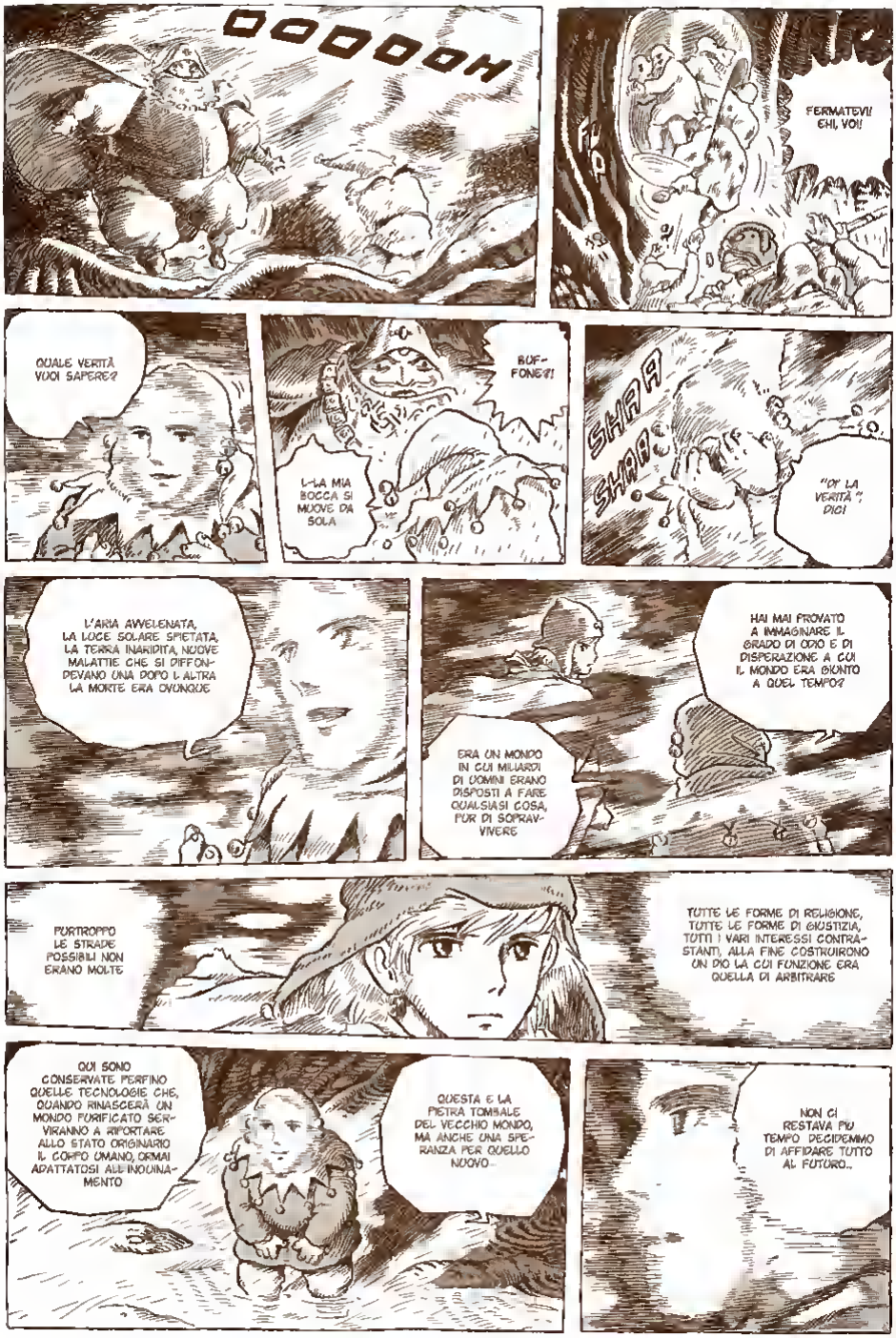
OOOOOH
FERMATEVI! EHI, VOI!
QUALE VERITÀ VUOI SAPERE?
BUF-FONE?!
LA MIA BOCCA SI MUOVE DA SOLA
SHAA SHAA
"OI LA VERITÀ", DICI
L'ARIA AVVELENATA, LA LUCE SOLARE SPIETATA, LA TERRA INARIDITA, NUOVE MALATTIE CHE SI DIFFONDEVANO UNA DOPO L'ALTRA LA MORTE ERA OVUNQUE
HAI MAI PROVATO A IMMAGINARE IL GRADO DI ODIO E DI DISPERAZIONE A CUI IL MONDO ERA GIUNTO A QUEL TEMPO?
ERA UN MONDO IN CUI MILIARDI DI UOMINI ERANO DISPOSTI A FARE QUALSIASI COSA, PUR DI SOPRAVVIVERE
PURTROPPO LE STRADE POSSIBILI NON ERANO MOLTE
TUTTE LE FORME DI RELIGIONE, TUTTE LE FORME DI GIUSTIZIA, TUTTI I VARI INTERESSI CONTRASTANTI, ALLA FINE COSTRUIRONO UN DIO LA CUI FUNZIONE ERA QUELLA DI ARBITRARE
QUI SONO CONSERVATE PERFINO QUELLE TECNOLOGIE CHE, QUANDO RINASCERÀ UN MONDO PURIFICATO SERVIRANNO A RIPORTARE ALLO STATO ORIGINARIO IL CORPO UMANO, ORMAI ADATTATOSI ALL'INQUINAMENTO
QUESTA È LA PIETRA TOMBALE DEL VECCHIO MONDO, MA ANCHE UNA SPERANZA PER QUELLO NUOVO..
NON CI RESTAVA PIÙ TEMPO DECIDEMMO DI AFFIDARE TUTTO AL FUTURO..

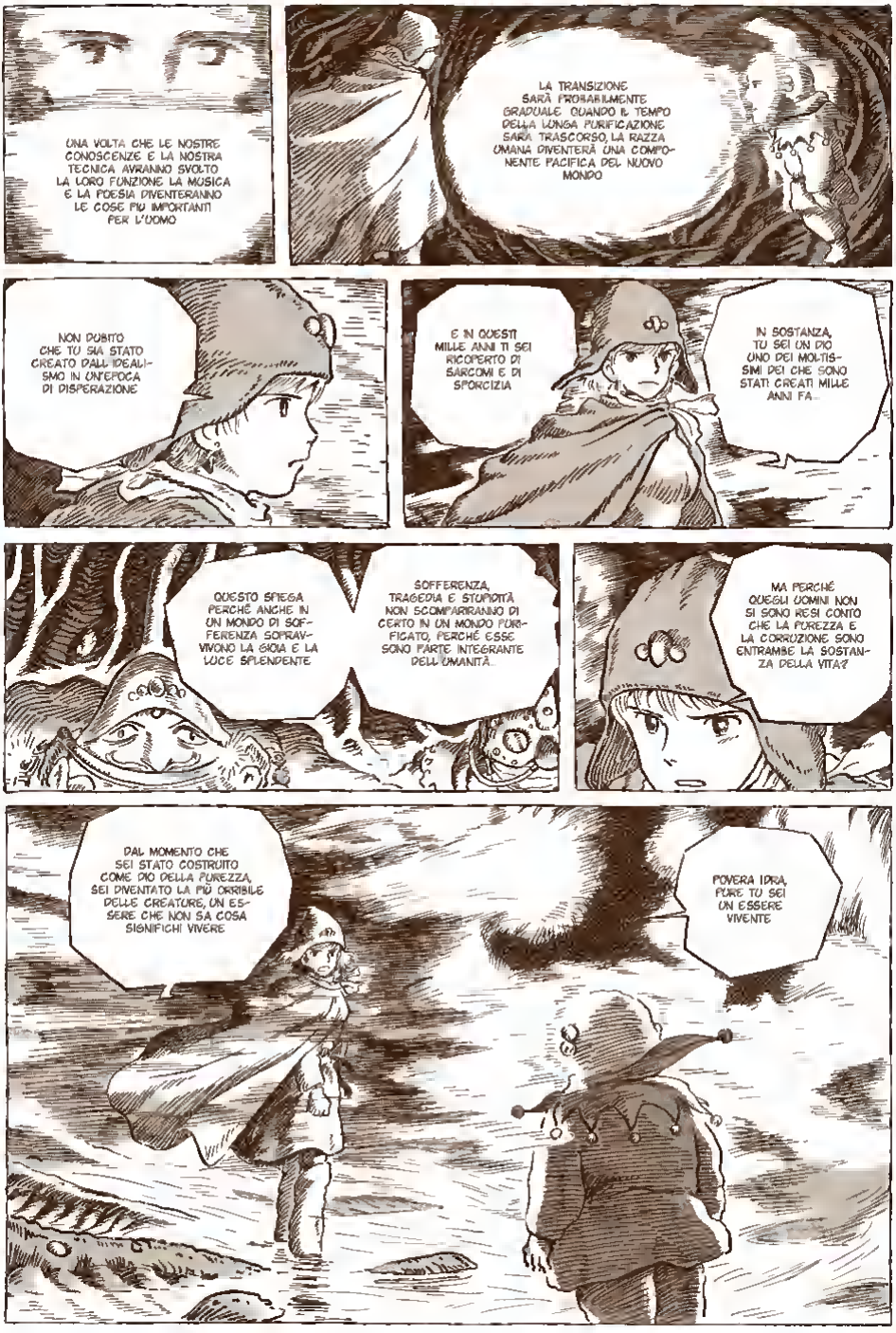
UNA VOLTA CHE LE NOSTRE CONOSCENZE E LA NOSTRA TECNICA AVRANNO SVOLTO LA LORO FUNZIONE LA MUSICA E LA POESIA DIVENTERANNO LE COSE PIU IMPORTANTI PER L'UOMO
LA TRANSIZIONE SARÀ PROBABILMENTE GRADUALE QUANDO IL TEMPO DELLA LUNGA PURIFICAZIONE SARÀ TRASCORSO, LA RAZZA UMANA DIVENTERÀ UNA COMPONENTE PACIFICA DEL NUOVO MONDO
NON DUBITO CHE TU SIA STATO CREATO DALL'IDEALISMO IN UN'EPOCA DI DISPERAZIONE
E IN QUESTI MILLE ANNI TI SEI RICOPERTO DI SARCOMI E DI SPORCIZIA
IN SOSTANZA, TU SEI UN DIO UNO DEI MOLTISSIMI DEI CHE SONO STATI CREATI MILLE ANNI FA...
QUESTO SPIEGA PERCHÉ ANCHE IN UN MONDO DI SOFFERENZA SOPRAVVIVONO LA GIOIA E LA LUCE SPLENDENTE
SOFFERENZA, TRAGEDIA E STUPIDITÀ NON SCOMPARIRANNO DI CERTO IN UN MONDO PURIFICATO, PERCHÉ ESSE SONO PARTE INTEGRANTE DELL'UMANITÀ...
MA PERCHÉ QUEGLI UOMINI NON SI SONO RESI CONTO CHE LA PUREZZA E LA CORRUZIONE SONO ENTRAMBE LA SOSTANZA DELLA VITA?
DAL MOMENTO CHE SEI STATO COSTRUITO COME DIO DELLA PUREZZA, SEI DIVENTATO LA PIÙ ORRIBILE DELLE CREATURE, UN ESSERE CHE NON SA COSA SIGNIFICHI VIVERE
POVERA IDRA, PURE TU SEI UN ESSERE VIVENTE

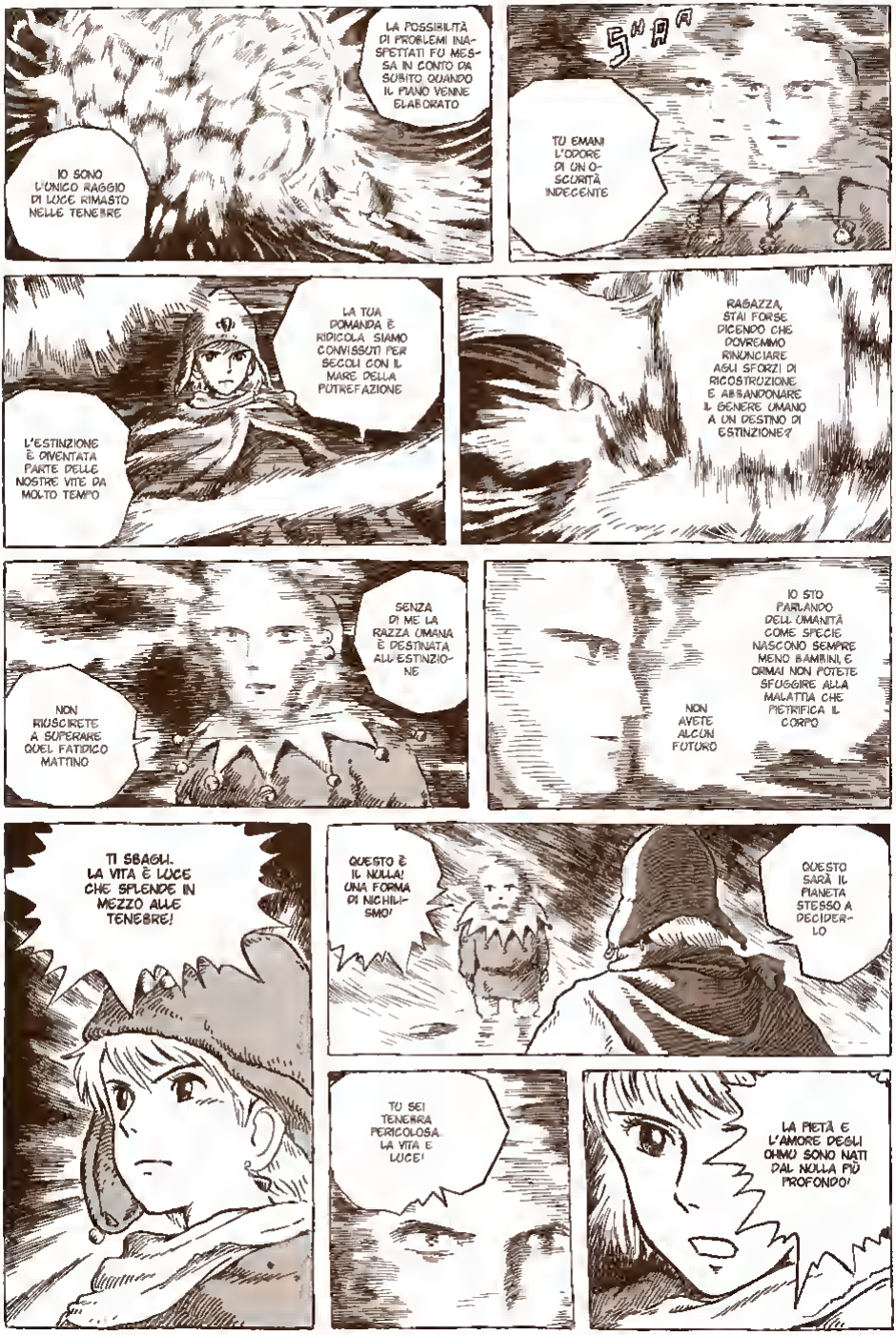
LA POSSIBILITÀ DI PROBLEMI INASPETTATI FU MESSA IN CONTO DA SUBITO QUANDO IL PIANO VENNE ELABORATO
IO SONO L'UNICO RAGGIO DI LUCE RIMASTO NELLE TENEBRE
SHA
TU EMANI L'ODORE DI UN OSCURITÀ INDECENTE
LA TUA DOMANDA È RIDICOLA SIAMO CONVISSUTI PER SECOLI CON IL MARE DELLA PUTREFAZIONE
L'ESTINZIONE È DIVENTATA PARTE DELLE NOSTRE VITE DA MOLTO TEMPO
RAGAZZA, STAI FORSE DICENDO CHE DOVREMMO RINUNCIARE AGLI SFORZI DI RICOSTRUZIONE E ABBANDONARE IL GENERE UMANO A UN DESTINO DI ESTINZIONE?
SENZA DI ME LA RAZZA UMANA È DESTINATA ALL'ESTINZIONE
NON RIUSCIRETE A SUPERARE QUEL FATIDICO MATTINO
IO STO PARLANDO DELL'UMANITÀ COME SPECIE NASCONO SEMPRE MENO BAMBINI, E ORMAI NON POTETE SFUGGIRE ALLA MALATTIA CHE PIETRIFICA IL CORPO
NON AVETE ALCUN FUTURO
TI SBAGLI. LA VITA È LUCE CHE SPLENDE IN MEZZO ALLE TENEBRE!
QUESTO È IL NULLA! UNA FORMA DI NICHILISMO!
QUESTO SARÀ IL PIANETA STESSO A DECIDERLO
TU SEI TENEBRA PERICOLOSA. LA VITA È LUCE!
LA PIETÀ E L'AMORE DEGLI UMANI SONO NATI DAL NULLA PIÙ PROFONDO!

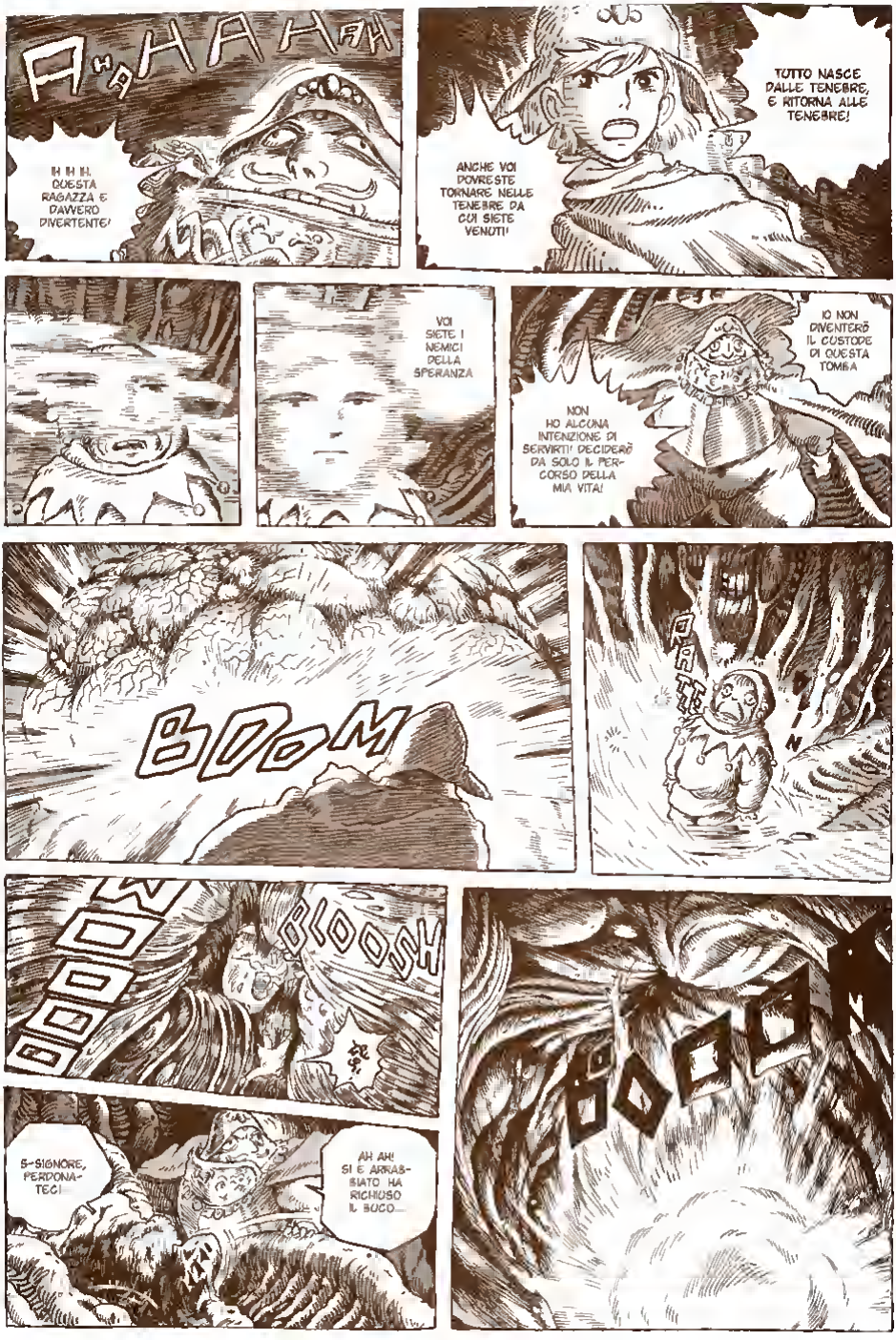
AHAHAHAH
HHH QUESTA RAGAZZA È DAVVERO DIVERTENTE!
ANCHE VOI DOVRESTE TORNARE NELLE TENEBRE DA CUI SIETE VENUTI!
TUTTO NASCE DALLE TENEBRE, E RITORNA ALLE TENEBRE!
VOI SIETE I NEMICI DELLA SPERANZA
NON HO ALCUNA INTENZIONE DI SERVIRTI! DECIDERÒ DA SOLO IL PERCORSO DELLA MIA VITA!
IO NON DIVENTERÒ IL CUSTODE DI QUESTA TOMBA
BOOM
BLOOD
BLOOD
BLOOD
S-SIGNORE, PERDONATECI
AH AH! SI È ARRABBIATO HA RICHIUSO IL BUCO...

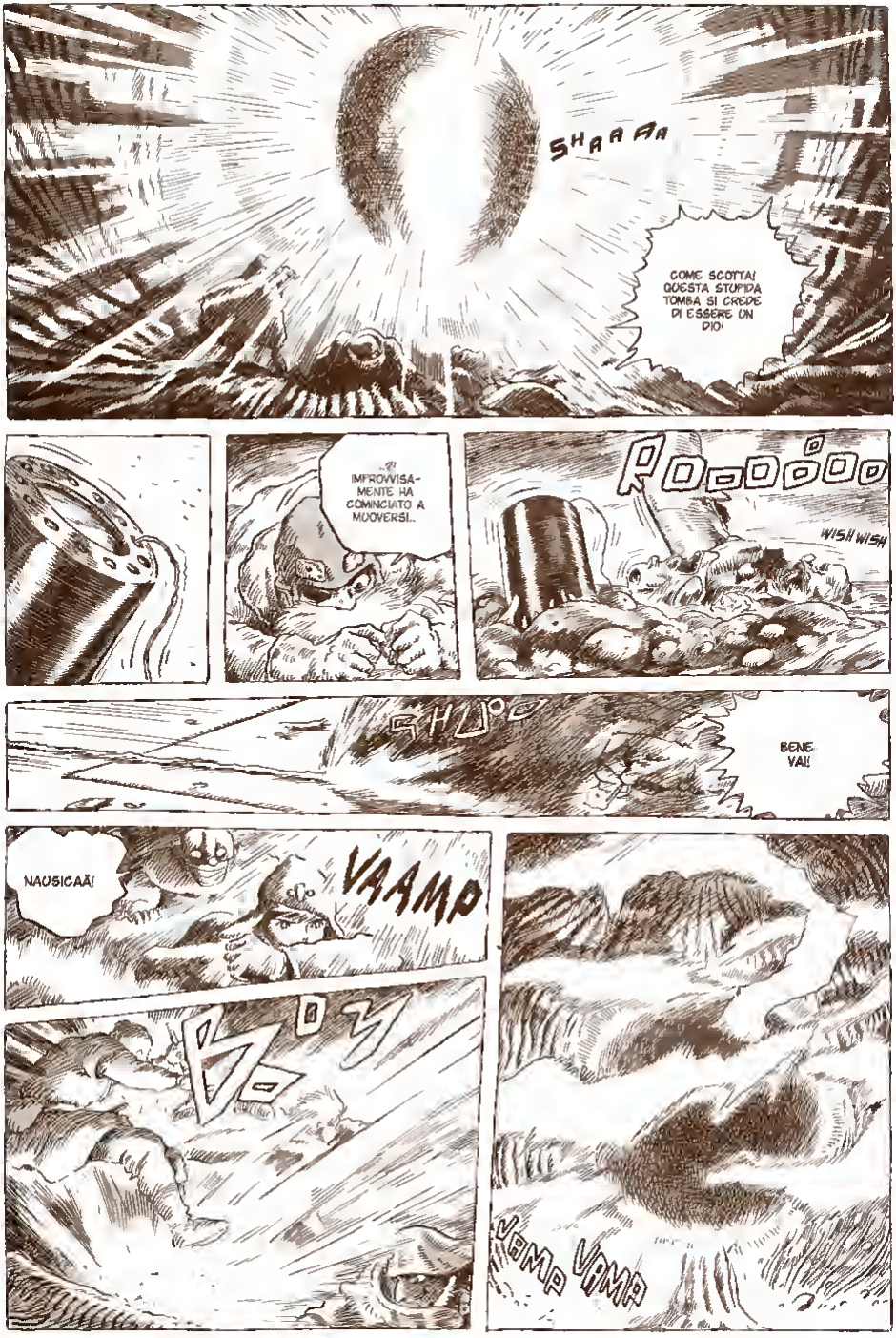
SHAAAA
COME SCOTTA! QUESTA STUPIDA TOMBA SI CREDE DI ESSERE UN DIO!
...?! IMPROVVISA-MENTE HA COMINCIATO A MUOVERSI..
WISH WISH
BENE VA!
NAUSICAÄ!
VAAMO
VOMO VOMO

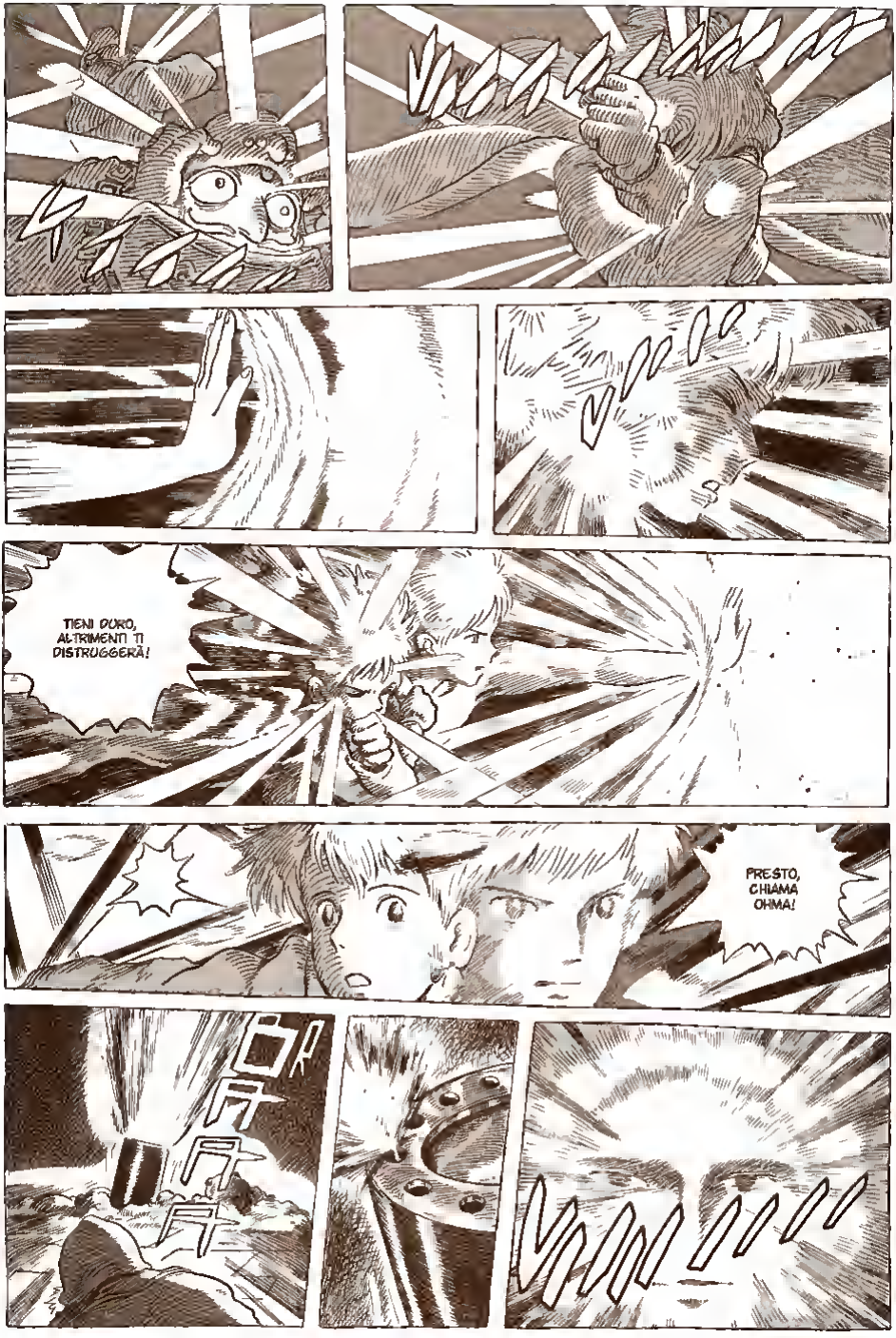
TIENI DURO, ALTRIMENTI TI DISTRUGGERÀ!
PRESTO, CHIAMA OHMA!

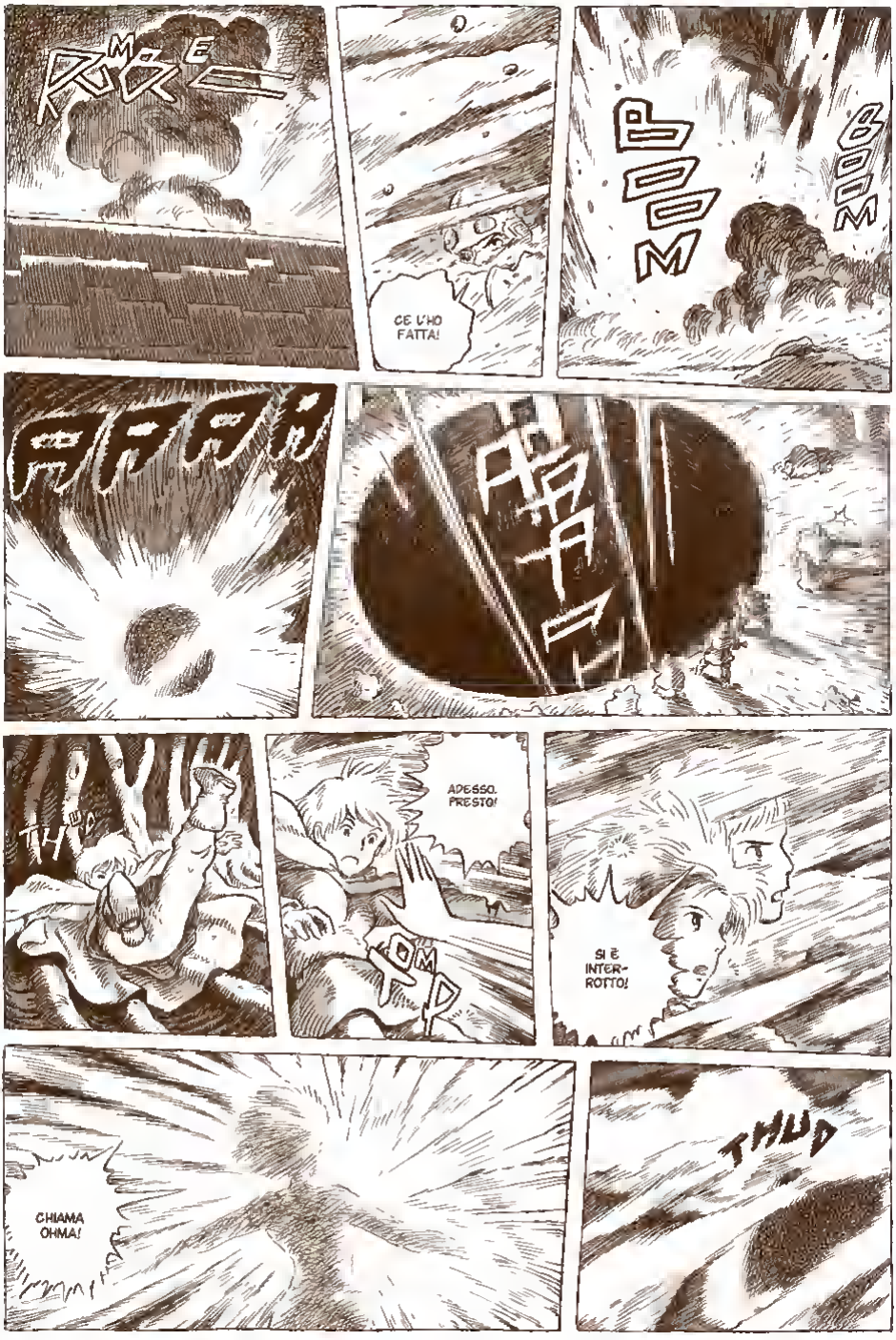
RUMBLE
CE L'HO FATTA!
BOOM
BOOM
CRACK
PRRT
THUD
ADESSO, PRESTO!
BOOM
SI È INTERROTTO!
CHIAMA OHMA!
THUD

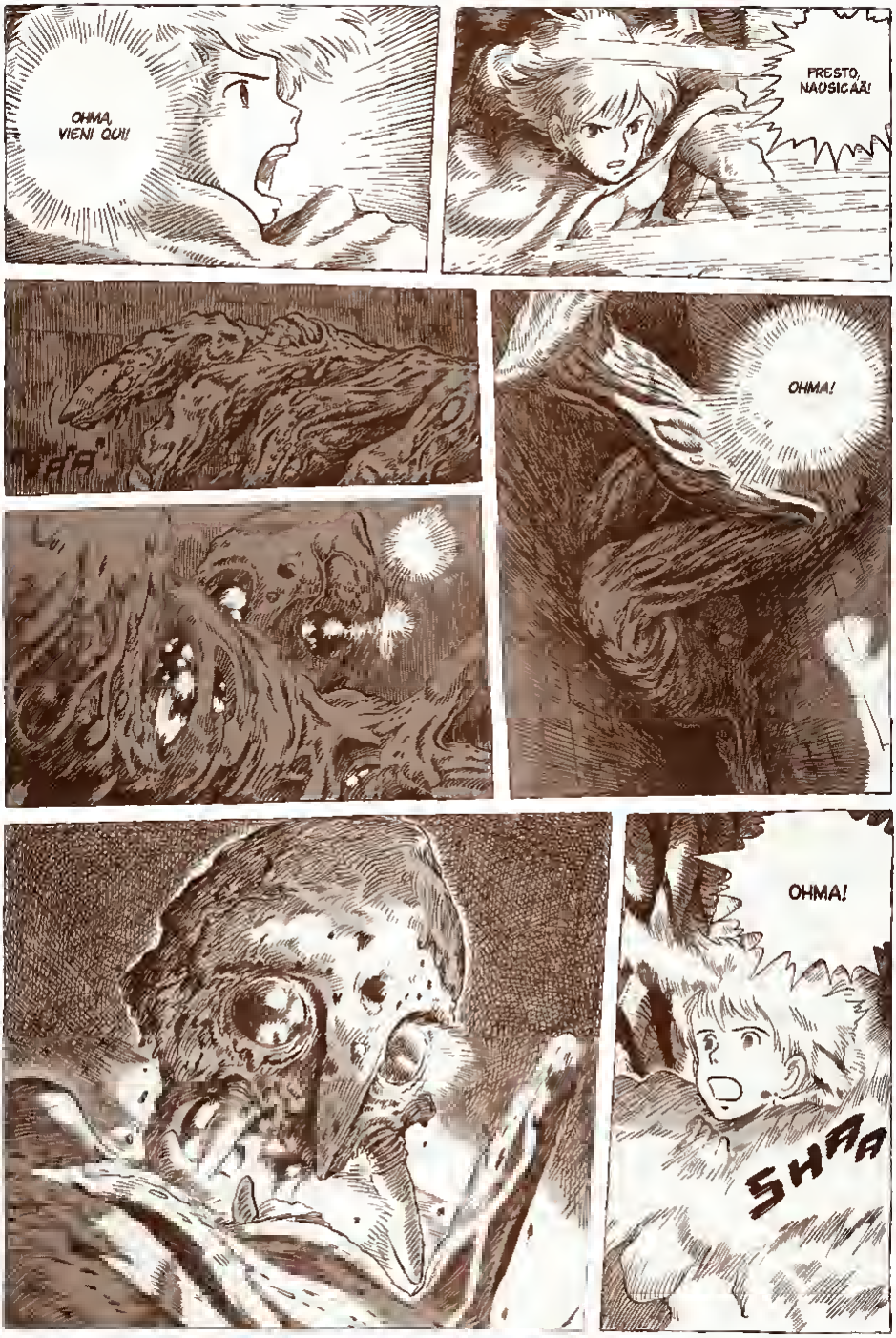
OHMA, VIENI QUI!
PRESTO, NAUSICAÄ!
SHAA
OHMA!
OHMA!
SHAA

SHA
THUD
THUD
SWISH
SLASH
FLASH
OOOOO
LA FERITA SI È APERTA!
LA CRIPTA SI STA LAMENTANDO!
CRASH
CRASH
OOOOH

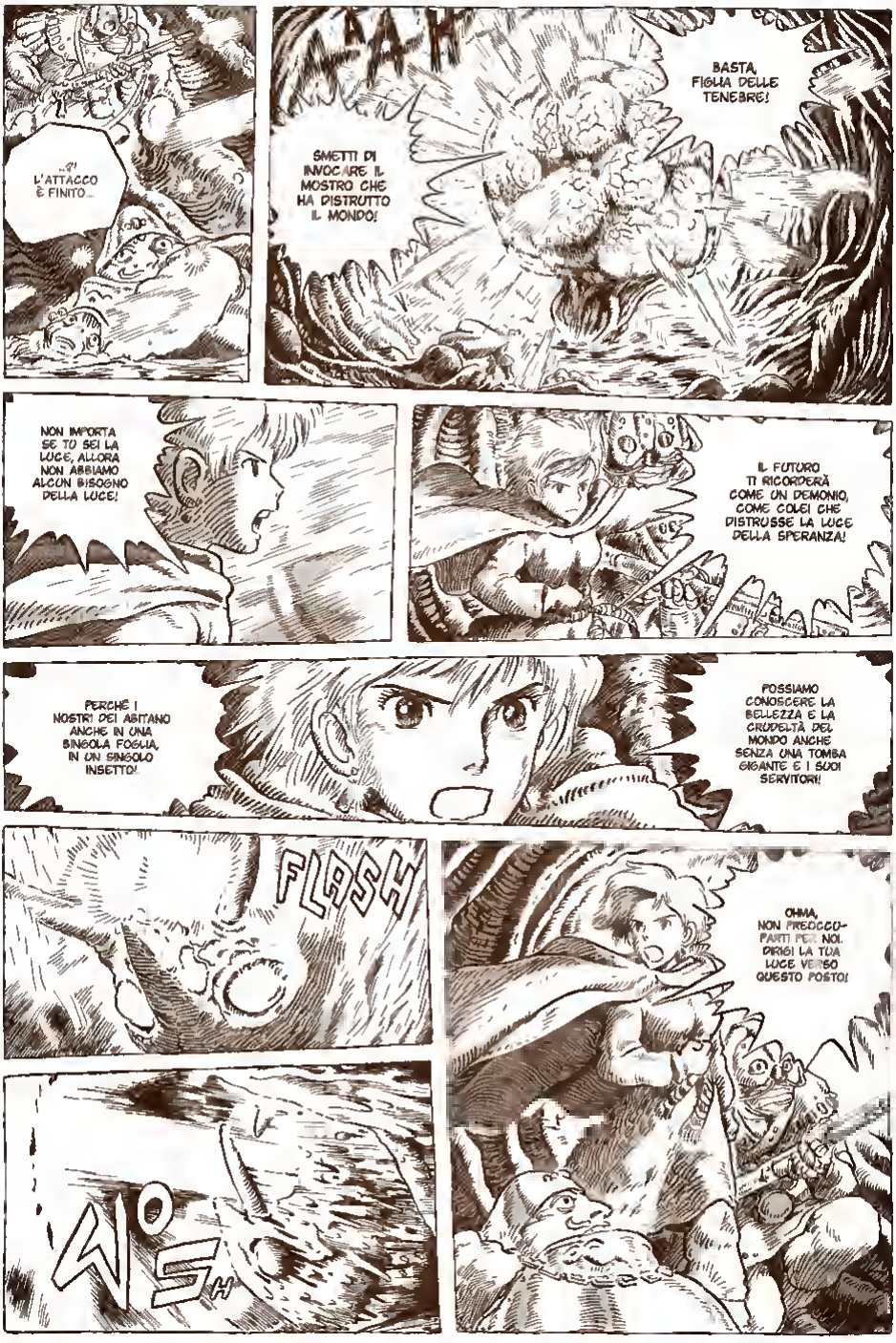
...?!
L'ATTACCO È FINITO...
AAAH
SMETTI DI INVOCARE IL MOSTRO CHE HA DISTRUTTO IL MONDO!
BASTA, FIGLIA DELLE TENEBRE!
NON IMPORTA SE TU SEI LA LUCE, ALLORA NON ABBIAMO ALCUN BISOGNO DELLA LUCE!
IL FUTURO TI RICORDERÀ COME UN DEMONIO, COME COLEI CHE DISTRUSSE LA LUCE DELLA SPERANZA!
PERCHÉ I NOSTRI DEI ABITANO ANCHE IN UNA SINGOLA FOGLIA, IN UN SINGOLO INSETTO!
POSSIAMO CONOSCERE LA BELLEZZA E LA CRUDELTÀ DEL MONDO ANCHE SENZA UNA TOMBA GIGANTE E I SUOI SERVITORI!
FLOSH
OHMA, NON PREOCCUPARTI PER NOI. DIRIGI LA TUA LUCE VERSO QUESTO POSTO!

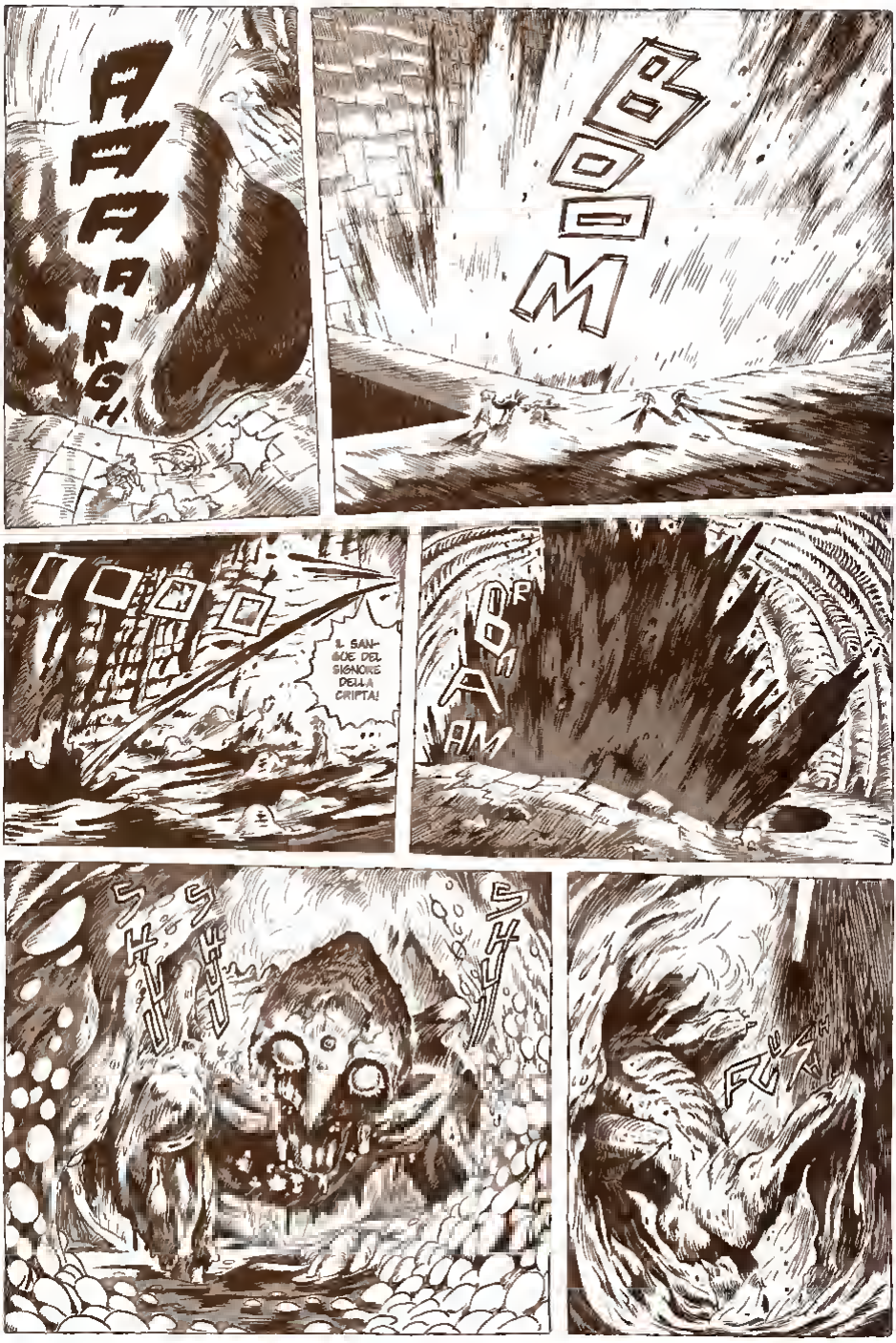
AAARGH
BOOM
IL SANGUE DEL SIGNORE DELLA CRIPTA!
BOOM
FUZ

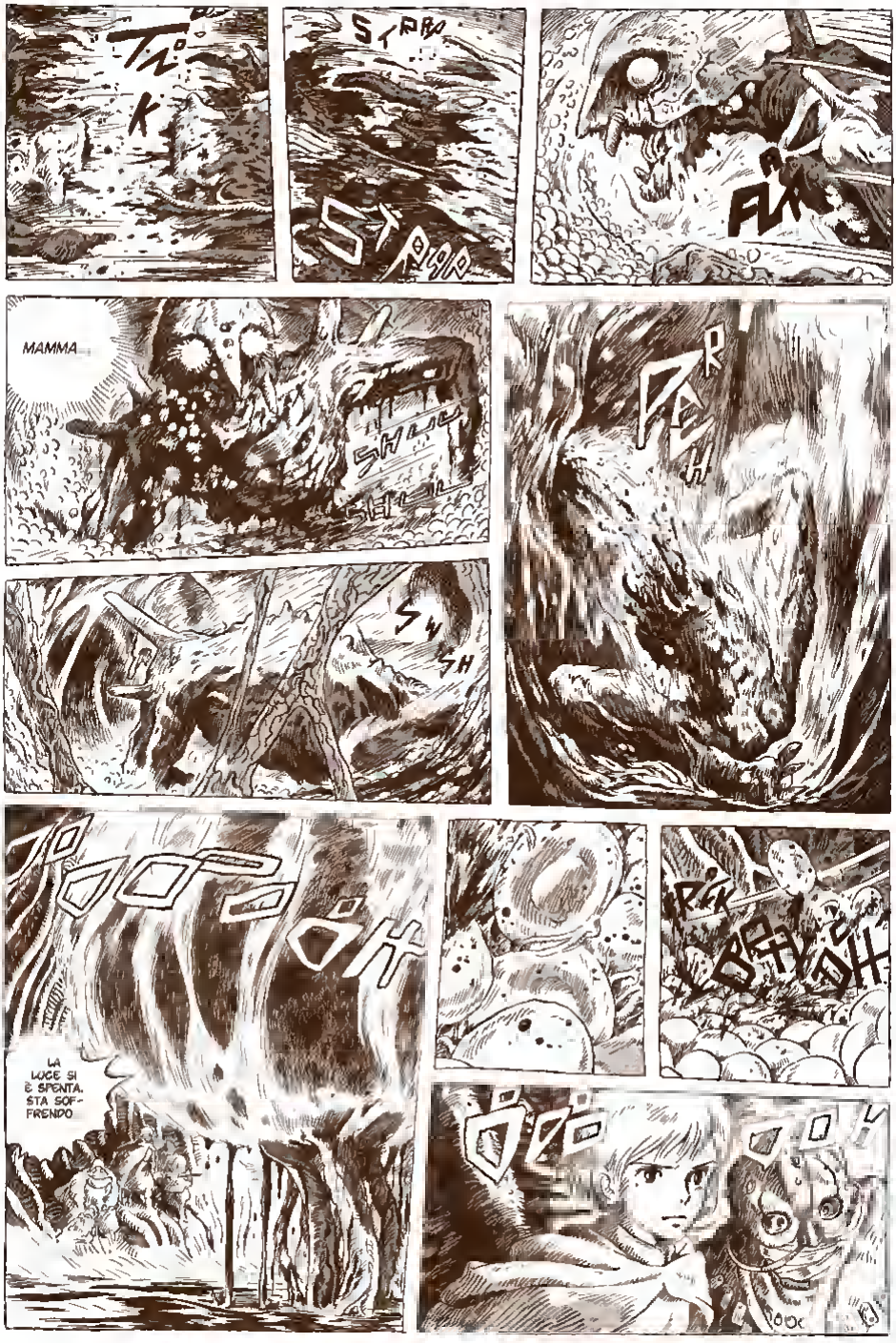
TOK
STRIP
STRIP
FLA
MAMMA
SHAA
SHEL
RRR
PEH
SWISH
LA LUCE SI È SPENTA. STA SOFFRENDO.
RIK
BEEP
OOK

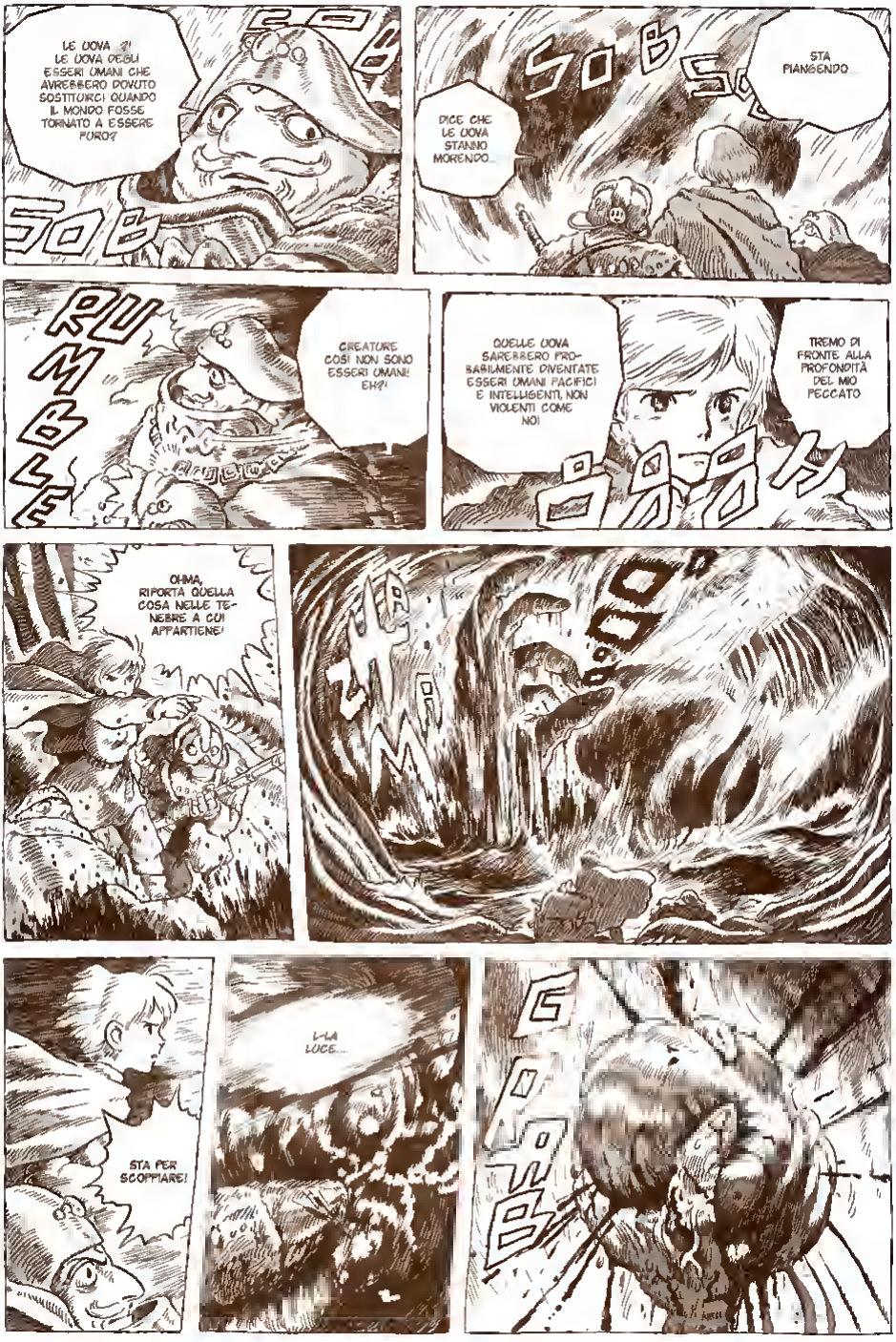
LE UOVA ?! LE UOVA DEGLI ESSERI UMANI CHE AVREBBERO DOVUTO SOSTITUIRCI QUANDO IL MONDO FOSSE TORNATO A ESSERE PURO?
SOB
SOB
STA PIANGENDO...
DICE CHE LE UOVA STANNO MORENDO...
RUMBLE
CREATURE COSÌ NON SONO ESSERI UMANI! EH?!
QUELLE UOVA SAREBBERO PROBABILMENTE DIVENTATE ESSERI UMANI PACIFICI E INTELLIGENTI, NON VIOLENTI COME NOI
TREMO DI FRONTE ALLA PROFONDITÀ DEL MIO PECCATO
OHMA, RIPORTA QUELLA COSA NELLE TENEBRE A CUI APPARTIENE!
ZAM
STA PER SCOPPIARE!
LA LUCE...
GOOB

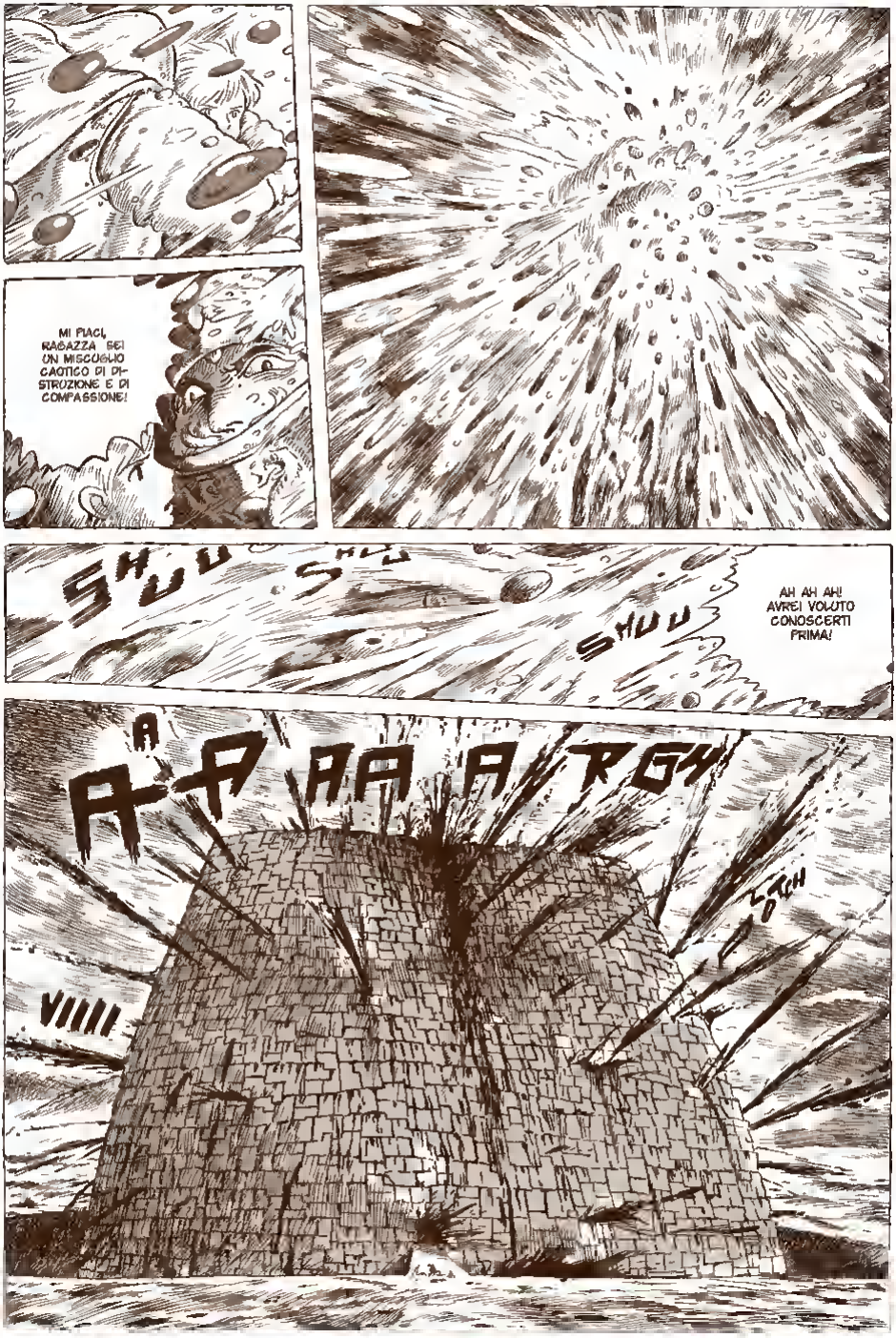
MI PIACI, RAGAZZA SEI UN MISCUGLIO CAOTICO DI DISTRUZIONE E DI COMPASSIONE!
SHUU
SHUU
SHUU
AH AH AH! AVREI VOLUTO CONOSCERTI PRIMA!
AAAARGH
VIIIII
CRACH

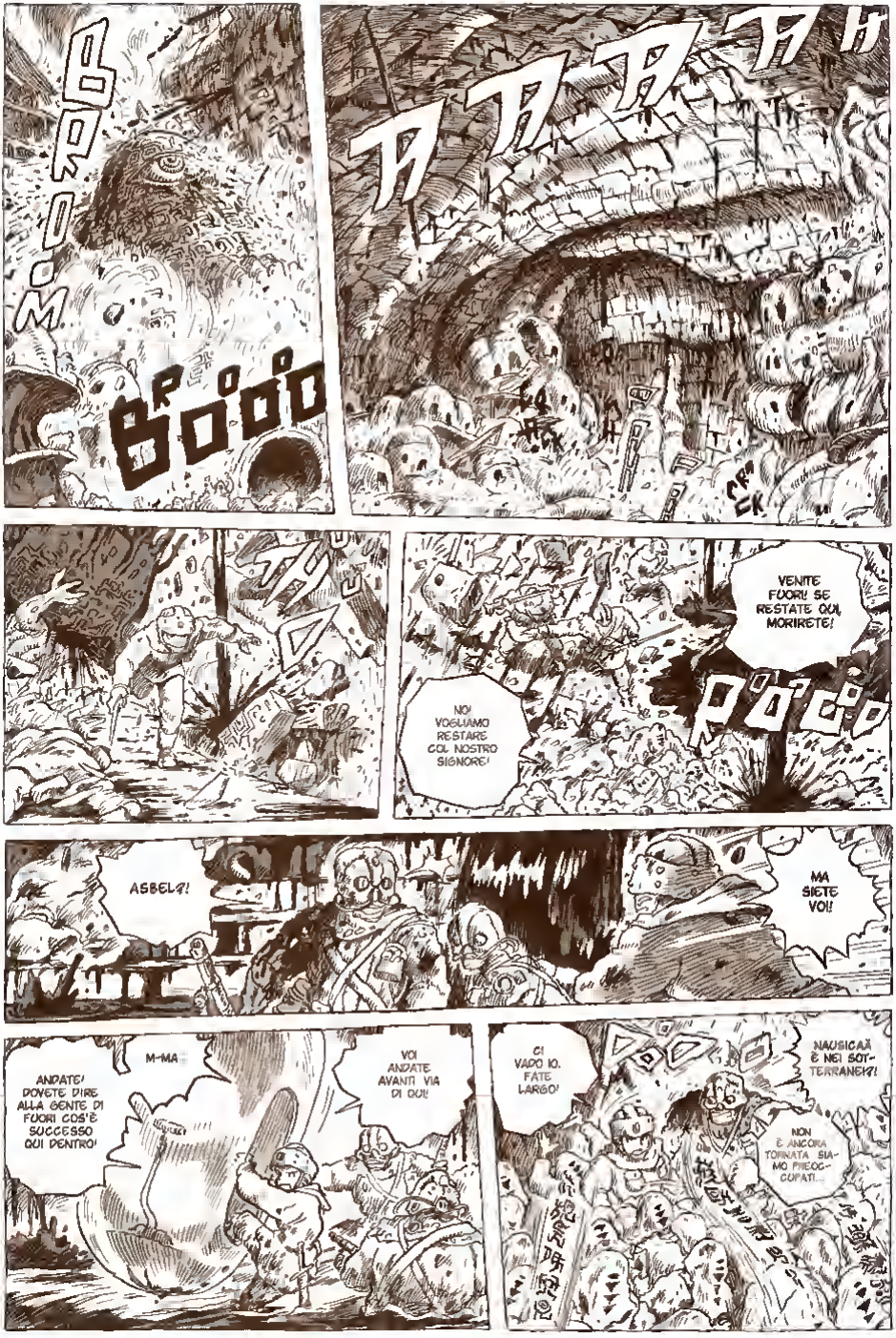
BOOM
BOOO
AAAAAAH
CRACK
VENITE FUORI! SE RESTATE QUI, MORIRETE!
POOO
NO! VOGLIAMO RESTARE COL NOSTRO SIGNORE!
ASBEL?!
MA SIETE VOI!
M-MA...
ANDATE! DOVETE DIRE ALLA GENTE DI FUORI COS'È SUCCESSO QUI DENTRO!
VOI ANDATE AVANTI VIA DI QUI!
CI VADO IO. FATE LARGO!
NAUSICAÄ È NEI SOTTERRANEI?!
NON È ANCORA TORNATA. SIAMO PREOCCUPATI...

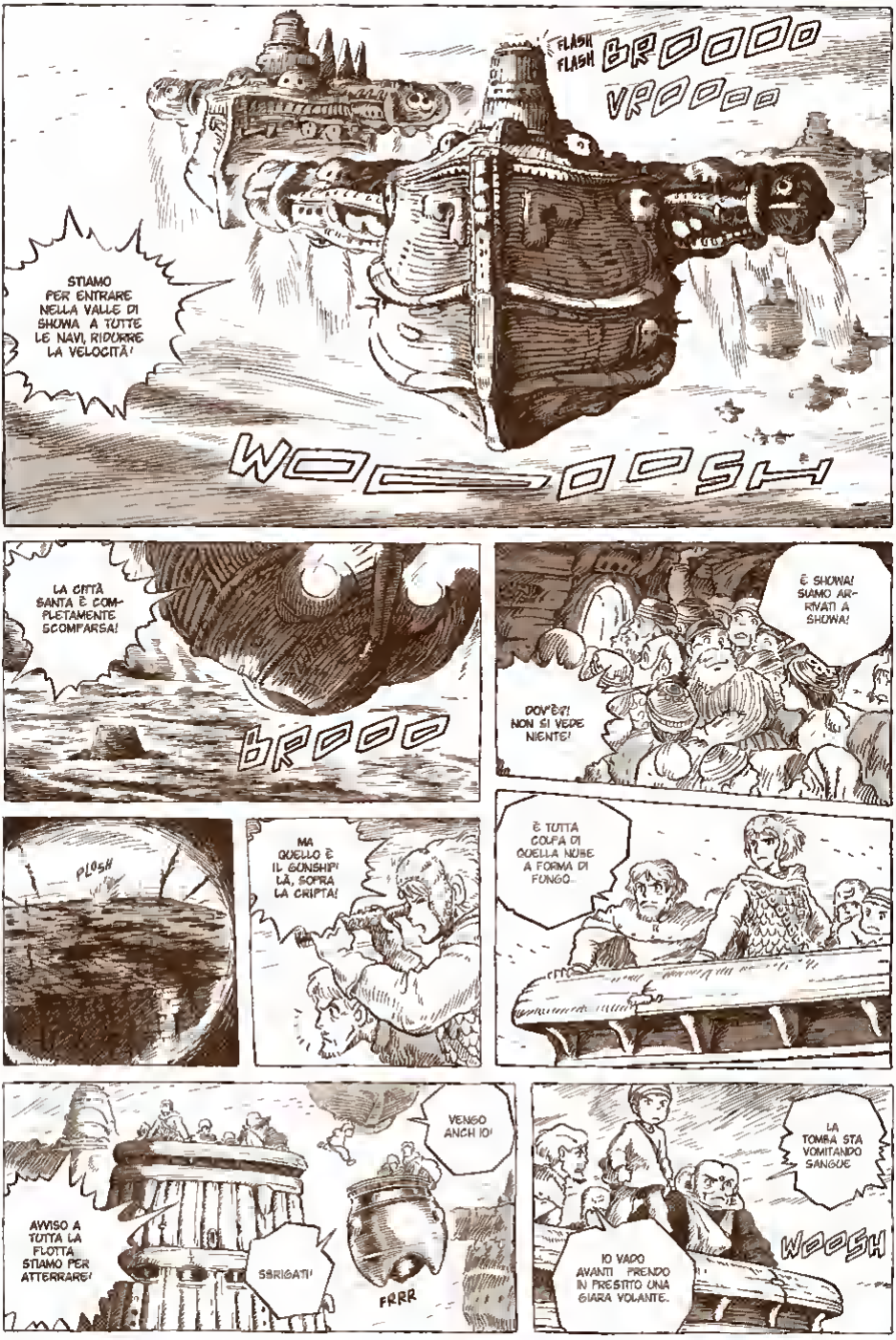
FLASH FLASH
BROOOO
VROOOO
STIAMO PER ENTRARE NELLA VALLE DI SHOWA. A TUTTE LE NAVI, RIDURRE LA VELOCITÀ!
WOOOSH
LA CITTÀ SANTA È COMPLETAMENTE SCOMPARSA!
BROOO
È SHOWA! SIAMO ARRIVATI A SHOWA!
DOV'È?! NON SI VEDE NIENTE!
PLOSH
MA QUELLO È IL GUNSHIP! LÀ, SOPRA LA CRIPTA!
È TUTTA COLPA DI QUELLA NUBE A FORMA DI FUNGO...
AVVISO A TUTTA LA FLOTTA. STIAMO PER ATTERRARE!
SBRIGATI!
VENGO ANCH'IO!
FRRR
LA TOMBA STA VOMITANDO SANGUE
WOOSH
IO VADO AVANTI. PRENDO IN PRESTITO UNA GIARA VOLANTE.

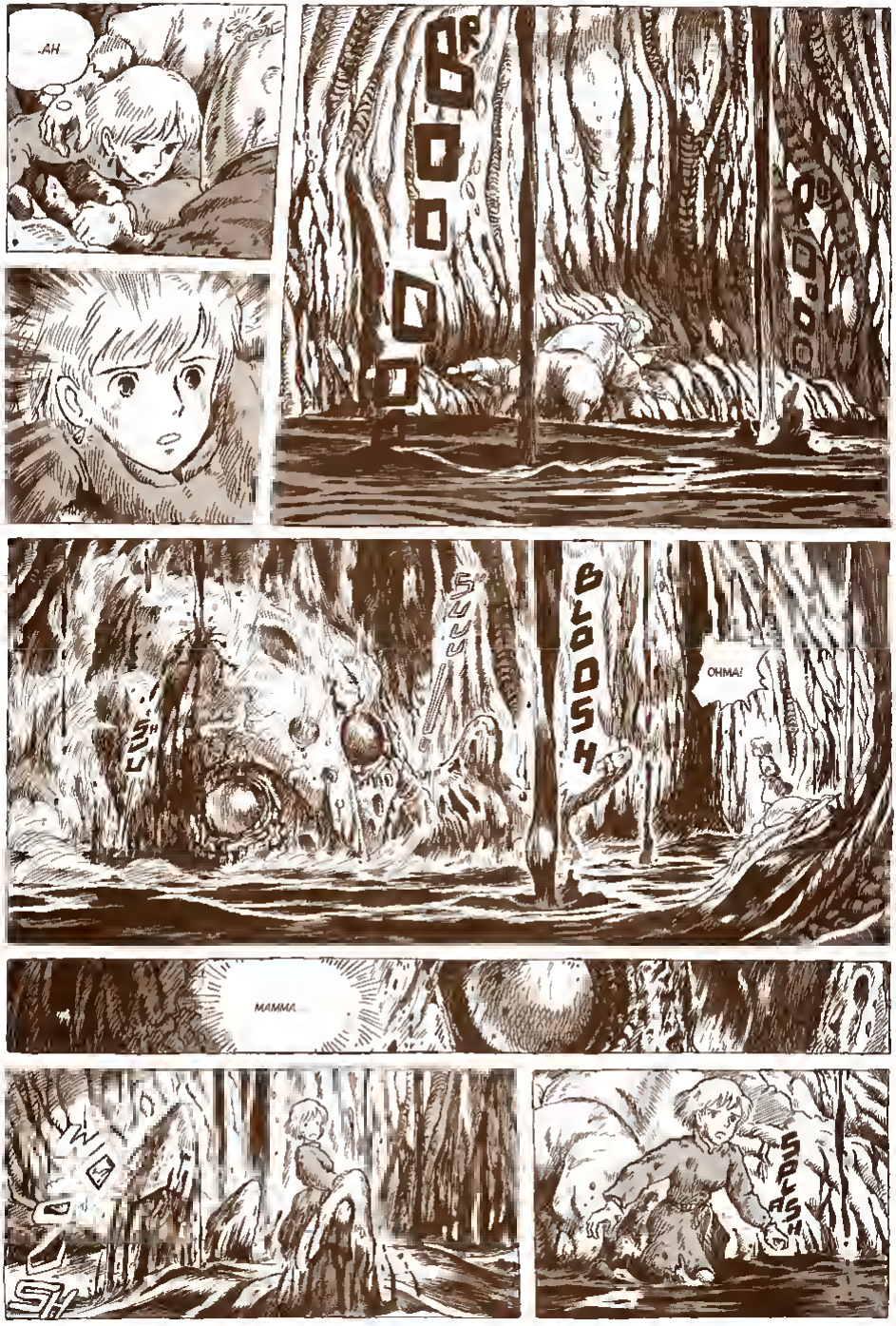
AH
DOOR
DOOR
SUU
SUUU
BLOOD
OHMA!
MAMMA
SPLASH

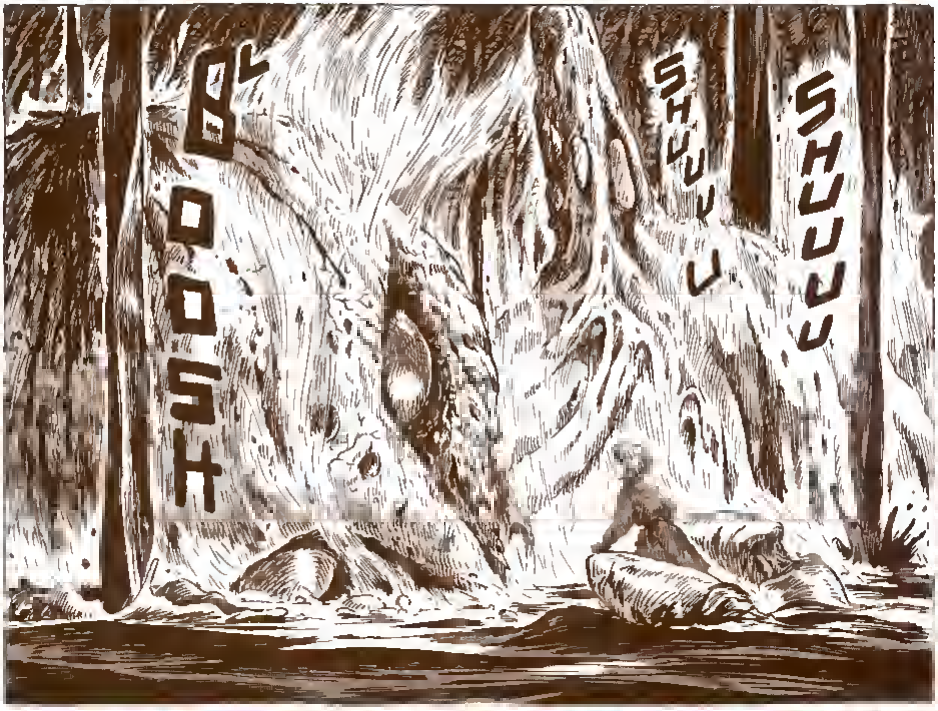
SHUUU
SHUUU
BOOOSH

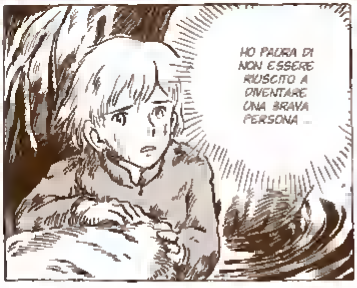
HO PAURA DI NON ESSERE RIUSCITO A DIVENTARE UNA BRAVA PERSONA ...

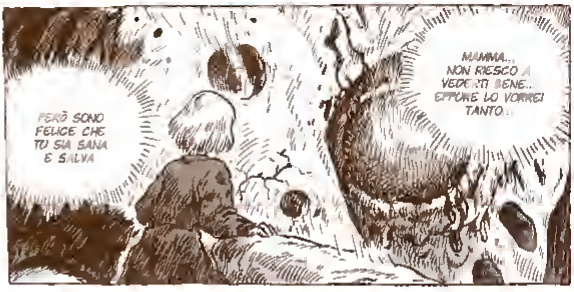
MAMMA... NON RIESCO A VEDERTI BENE... EPPURE LO VORREI TANTO...
PERÒ SONO FELICE CHE TU SIA SANA E SALVA

E POI ...
SEI UN BAMBINO COSÌ DOLCE ..

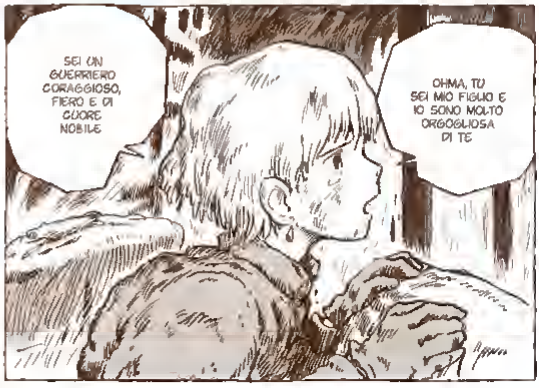
SEI UN GUERRIERO CORAGGIOSO, FIERO E DI CUORE NOBILE
OHMA, TU SEI MIO FIGLIO E IO SONO MOLTO ORGOGLIOSA DI TE

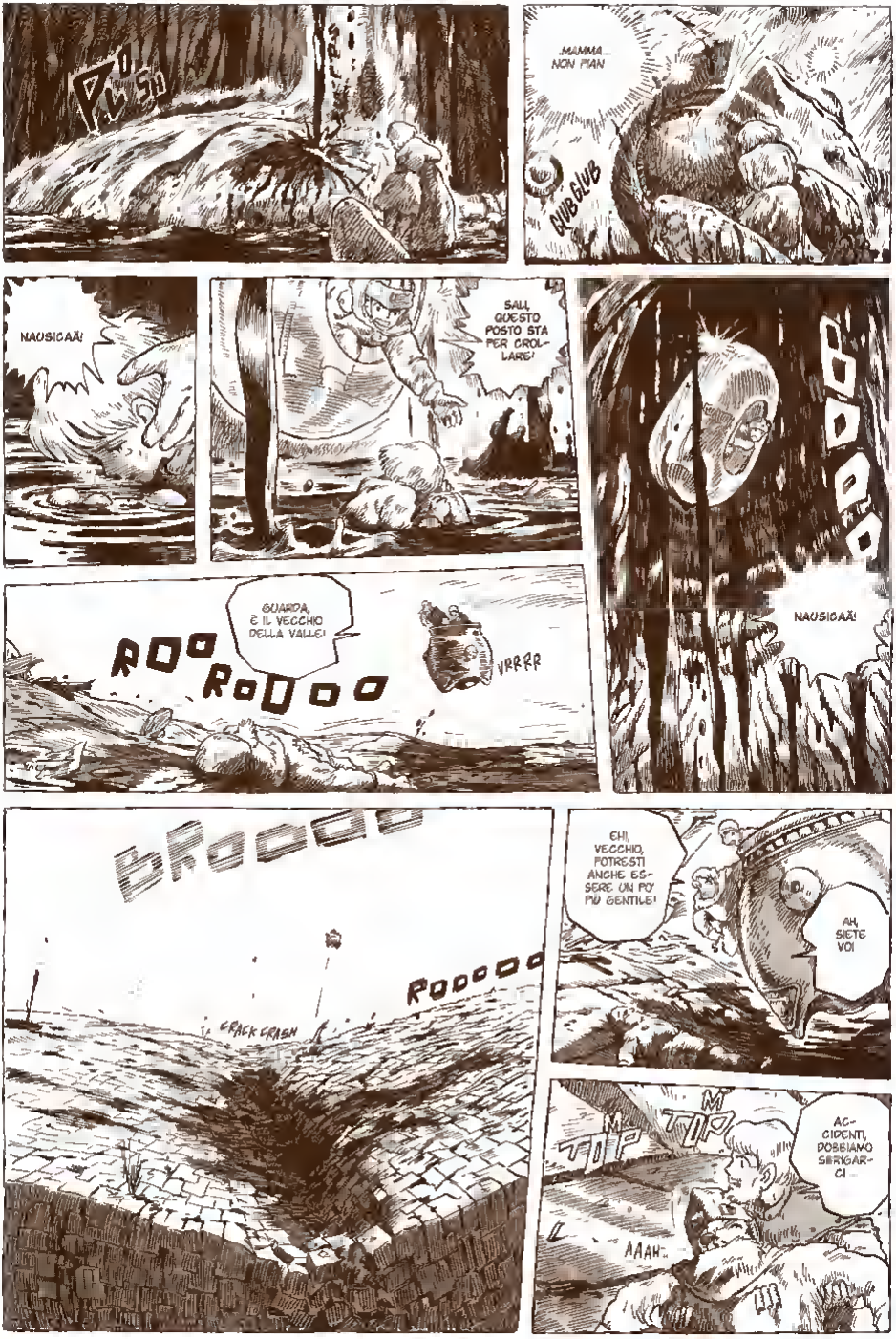
PUSH
MAMMA NON PIAN
GLUBGLUB
NAUSICAÄ!
SAU, QUESTO POSTO STA PER CROLLARE!
NAUSICAÄ!
GUARDA, È IL VECCHIO DELLA VALLE!
ROO ROOOO
VRRRR
BROOOO
ROOOOO
CRACK CRASH
EHI, VECCHIO, POTRESTI ANCHE ESSERE UN PO' PIÙ GENTILE!
AH, SIETE VOI
TIP TAP
AAAH...
ACCIDENTI, DOBBIAMO SBRIGARCI

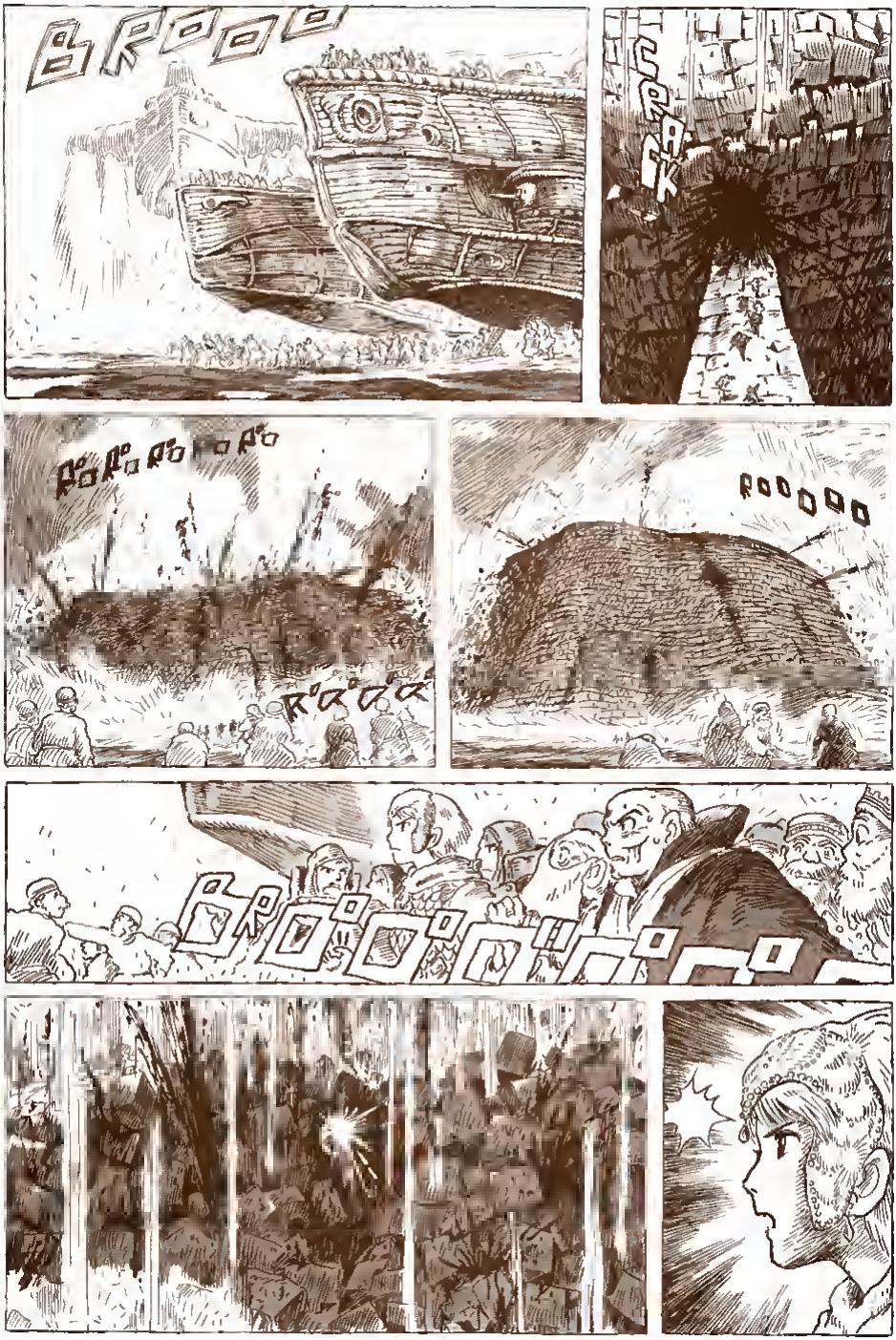
CRACK

YAH!
YAH!
C-COME FAI A SAPERLO? IO NON VEDO NIENTE!
NE SONO CERTA! LO SENTO!!
QUELLA È NAUSICAÄ! È ANCORA VIVA!!
FLASH
ROODOO
YAH
YAH
NAUSICAÄ È TORNATA!
È TORNATA DAL REGNO DEI MORTI!
MENO MALE! SIAMO VENUTI TUTTI, ERAVAMO COSÌ PREOCCUPATI PER TE!
NAUSICAÄ!
VRRRRR

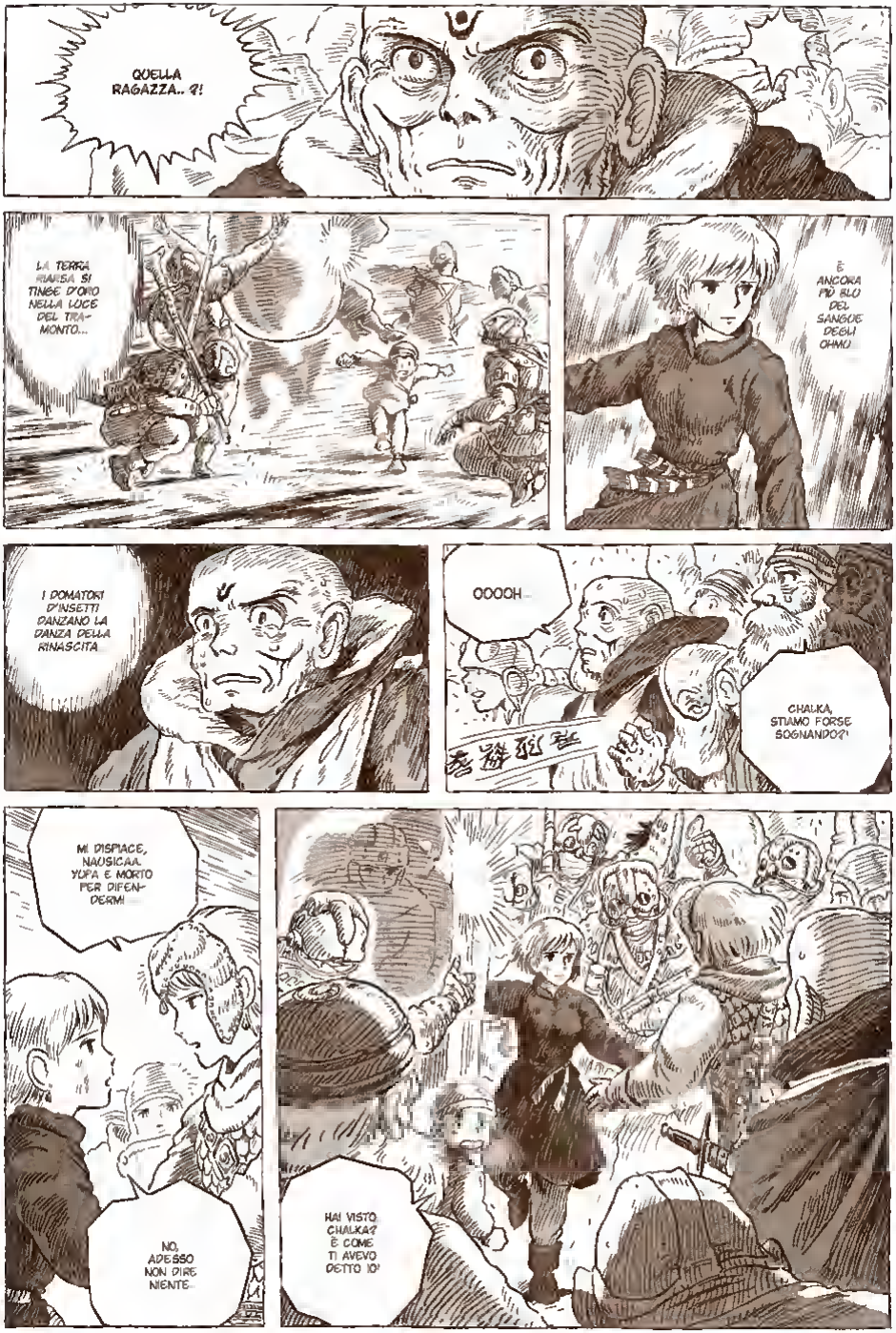
QUELLA RAGAZZA..?!
LA TERRA MAISA SI TINGE D'ORO NELLA LUCE DEL TRAMONTO...
È ANCORA PIÙ BLU DEL SANGUE DEGLI OHMU
I DOMATORI D'INSETTI DANZANO LA DANZA DELLA RINASCITA
OOOOH...
CHALKA, STIAMO FORSE SOGNANDO?!
MI DISPIACE, NAUSICAÄ. YUPA È MORTO PER DIFENDERMI
NO, ADESSO NON DIRE NIENTE
HAI VISTO, CHALKA? È COME TI AVEVO DETTO IO!

C'È UNA PERSONA CHE VORREI FARTI VEDERE

MA ORMAI È TUTTO FINITO QUESTO È IL MOMENTO DI UN NUOVO INIZIO

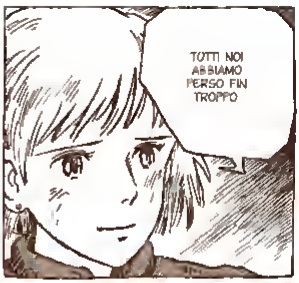
TUTTI NOI ABBIAMO PERSO FIN TROPPO

È TUO PADRE... PER PROTEGGERMI HA ASSORBITO LUI STESSO L'ULTIMA EMANAZIONE LUMINOSA DELLA CRIPTA

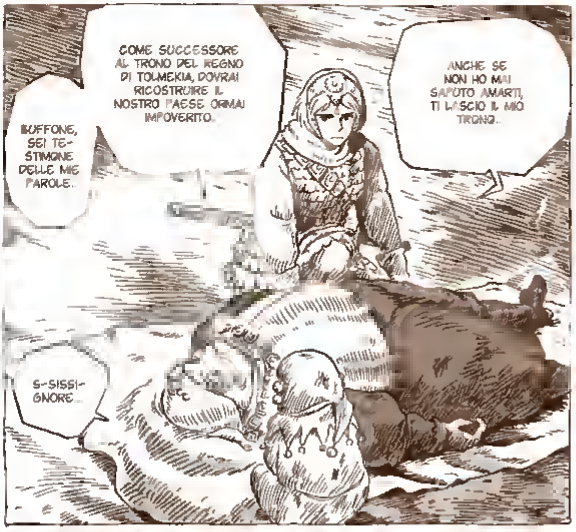
COME SUCCESSORE AL TRONO DEL REGNO DI TOLMEKIA, DOVRAI RICOSTRUIRE IL NOSTRO PAESE ORMAI IMPOVERITO.
ANCHE SE NON HO MAI SAPUTO AMARTI, TI LASCIO IL MIO TRONO..
BUFFONE, SEI TESTIMONE DELLE MIE PAROLE..
S-SISSIGNORE..

KUSHANA... AVVICINATI. FACCIO FATICA A PARLARE...

SEMBRA CHE LA LUCE DELLA CRIPTA ABBIA PROSCIUGATO TUTTO IL MIO VELENO

PUÒ BEN DIRLO!
SE LO FARAI, TI TROVERAI A DOVERLI UCCIDERE TUTTI UNO DOPO L'ALTRO, COME È SUCCESSO A ME
PERÒ NON DOVRAI UCCIDERE NESSUNO DI LORO.

ACCETTA QUEST'UNICO CONSIGLIO DA TUO PADRE. LA CORTE È UN NIDO DI VIPERE COLMO DI INTRIGHI E COMPLOTTI. LE FAMIGLIE NOBILI E LE FAMIGLIE REALI VI SI AMMUCCHIANO COME SPAZZATURA

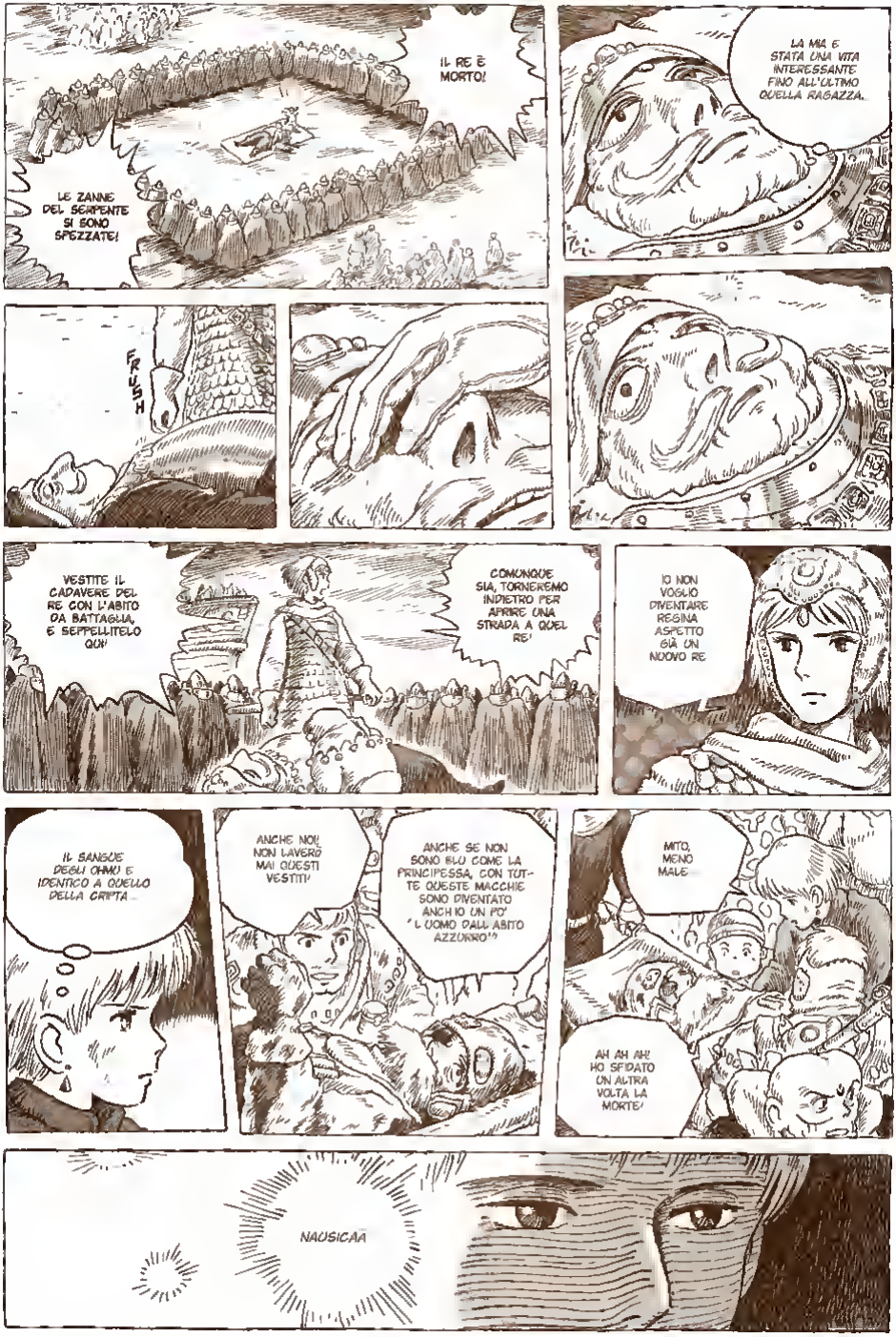
LE ZANNE DEL SERPENTE SI SONO SPEZZATE!
IL RE È MORTO!
LA MIA È STATA UNA VITA INTERESSANTE FINO ALL'ULTIMO QUELLA RAGAZZA...
FRUSH
VESTITE IL CADAVERE DEL RE CON L'ABITO DA BATTAGLIA, E SEPPELLITELO QUI!
COMUNQUE SIA, TORNEREMO INDIETRO PER APRIRE UNA STRADA A QUEL RE!
IO NON VOGLIO DIVENTARE REGINA ASPETTO GIÀ UN NUOVO RE
IL SANGUE DEGLI OHMU È IDENTICO A QUELLO DELLA CRIPTA...
ANCHE NOI NON LAVERÒ MAI QUESTI VESTITI!
ANCHE SE NON SONO BLU COME LA PRINCIPESSA, CON TUTTE QUESTE MACCHIE SONO DIVENTATO ANCH'IO UN PO' "L'UOMO DALL'ABITO AZZURRO"!
MITO, MENO MALE...
AH AH AH! HO SFIDATO UN ALTRA VOLTA LA MORTE!
NAUSICAÄ

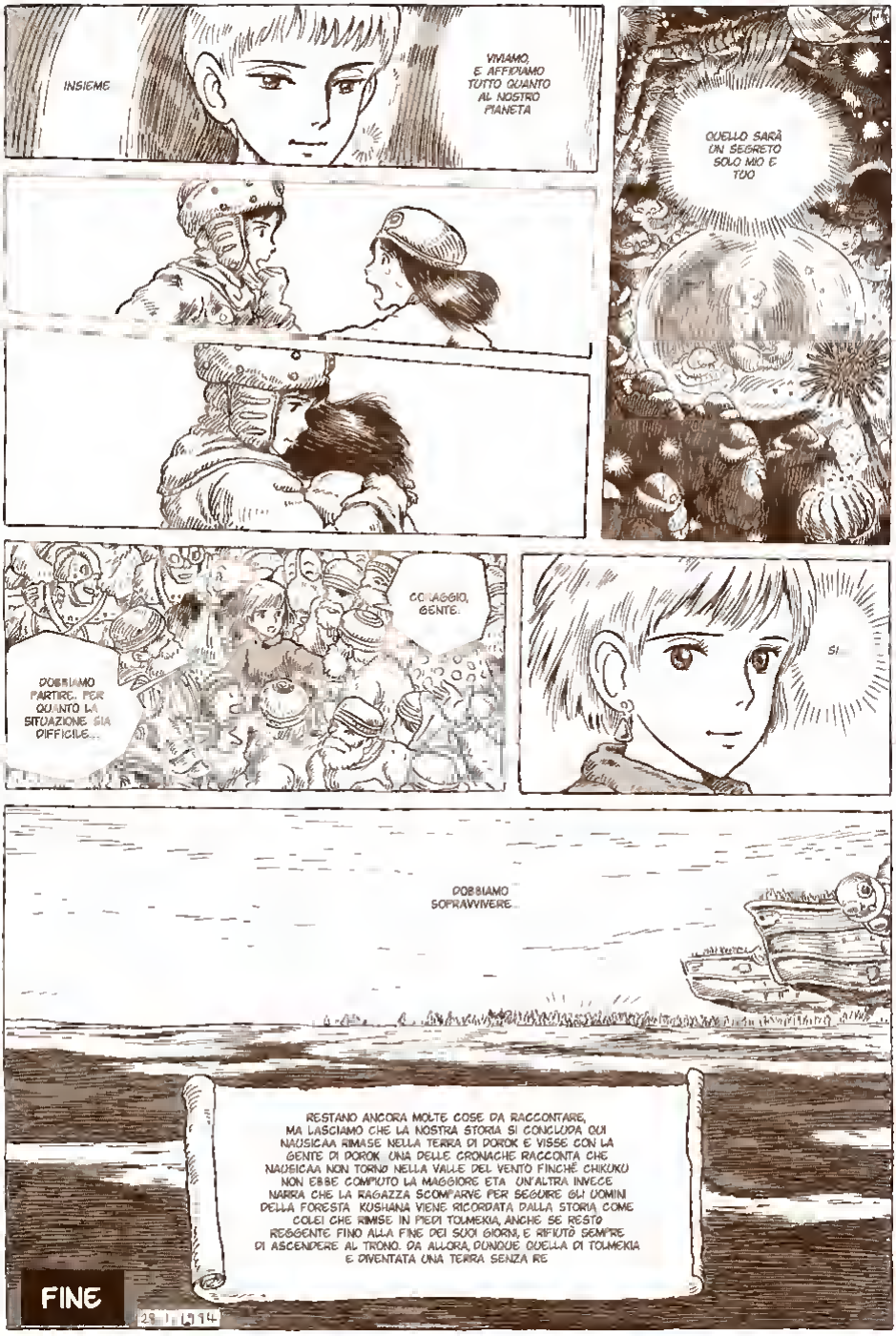
INSIEME
VIVIAMO, E AFFIDIAMO TUTTO QUANTO AL NOSTRO PIANETA
QUELLO SARÀ UN SEGRETO SOLO MIO E TUO
DOBBIAMO PARTIRE, PER QUANTO LA SITUAZIONE SIA DIFFICILE...
CORAGGIO, GENTE.
SÌ
DOBBIAMO SOPRAVVIVERE...
RESTANO ANCORA MOLTE COSE DA RACCONTARE, MA LASCIAMO CHE LA NOSTRA STORIA SI CONCLUDA QUI NAUSICAA RIMASE NELLA TERRA DI DOROK E VISSE CON LA GENTE DI DOROK UNA DELLE CRONACHE RACCONTA CHE NAUSICAA NON TORNÒ NELLA VALLE DEL VENTO FINCHÉ CHIKUKU NON EBBE COMPIUTO LA MAGGIORE ETÀ UN'ALTRA INVECE NARRA CHE LA RAGAZZA SCOMPARVE PER SEGUIRE GLI UOMINI DELLA FORESTA KUSHANA VIENE RICORDATA DALLA STORIA COME COLEI CHE RIMISE IN PIEDI TOLMEKIA, ANCHE SE RESTÒ REGGENTE FINO ALLA FINE DEI SUOI GIORNI, E RIFIUTÒ SEMPRE DI ASCENDERE AL TRONO. DA ALLORA, DUNQUE QUELLA DI TOLMEKIA È DIVENTATA UNA TERRA SENZA RE
FINE

CREDITS

Testi e disegni
HAYAO MIYAZAKI

Traduzione
CLAUDIA BAGLINI

Adattamento e lettering
MONICA ROSSI

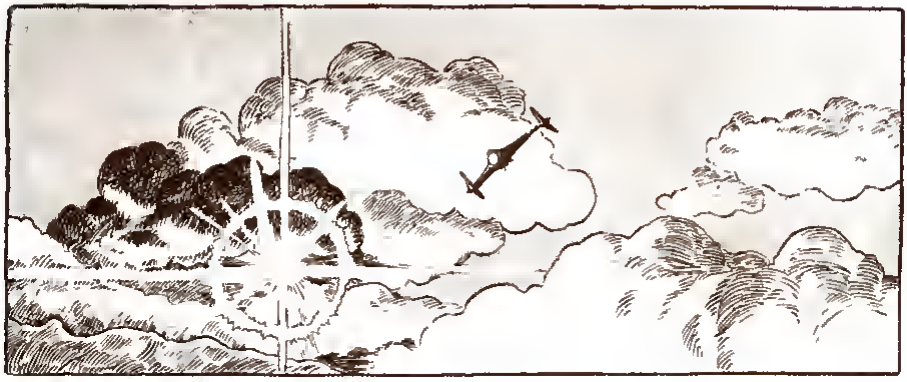

NAUSICAÄ
PUBBLICAZIONE BIMESTRALE ANNO NUMERO 7 AGOSTO 2006
Autorizzazione del Tribunale di Modena n 1289 dell 11 maggio 1996
Una pubblicazione di Planet Manga direzione editoriale di Panini S p A
Redazione e direzione Panini Comics, viale Emilia Pio 380, 41100 Modena
www paninicomics it
Stampa Industria Grafica Editoriale Pizzorni S r l Cremona
© per l'edizione esclusiva per le edicole TeleDIS S r l viale Sarca 235 20126 Milano
NAUSICAA OF THE VALLEY OF THE WIND (KAZE NO TANI NO NAUSICAA) by Hayao Miyazaki (volume 7) © 1993 Nibariki Co Ltd All rights reserved First published by Tokuma Shoten Co Ltd in Japan
Italian translation rights arranged with Tokuma Shoten Co Ltd Tokyo through Tuttle Mori Agency Inc Tokyo
Per l'edizione italiana © 2007 Panini S p A

Gli arretrati (disponibili dal n 2 in poi) si possono richiedere per fax o per posta a PAN DISTRIBUZIONE via Cesare da Sesto 219 41100 Modena (tel 059 382 111 (fax 059 382 501) (e-mail pdistribuzione@panini.it). verranno inviati previo pagamento anticipato con vaglia postale dell'importo calcolato sul prezzo di copertina più 6 00 lire per ogni spedizione oppure il pagamento può essere effettuato mediante contrassegno con un sovrapprezzo di 8 000 lire per spese postali Gli albi possono anche essere acquistati direttamente online con carte di credito Visa o Mastercard o tramite bollettino postale al sito www paninicomics it

Amministratore delegato **ALDO H SALLUSTRO** Direttore responsabile ed editoriale **MARCO M LUPOI** Direttore mercato tabaccheria **SIMONE AIROLDI** Marketing area tabaccheria **MATTEO FORNASIERO** Coordinamento editoriale **MARCELLO RIGONI** Supervisione **DAVIDE CASTELLAZZI** Web editor **STEFANO MUNARINI** Redazione **FEDERICA PADOVANI** (coredazione) **MARCO BAZZOCCHI** (coredazione) **LUIGI MUTT GIANLUCA PINI ANNA ROBUSTELLA FEDERICA VACCHETTI SONIA ARMENI** Ufficio estero **CINZIA GROCCATELLI ANNIE RAUPKIN** Ufficio grafico **ROBERTO MURGIA** (art director) **GIOVANNI BATTISTINI STEFANIA BEVINI PADEO CATELLANI MARIO CORTICELLI MARIO TRAININ ZANCO MICHELE PETRUCCI SABRINA PIU BUDY REMITTI NICOLA SPANO** Ufficio produzione **ALESSANDRA GOZZI** (responsabile di produzione) **ALESSANDRO NALLI** (responsabile linea manga) **ANDREA BISI BEATRICE ROTI MARZIA FREGNI IVANO MARTIN ALESSANDRO MICHELI LORENA RUBBIANI**

Si ringraziano per la collaborazione **ALICE ITOH** e **CHIGUSA OGINO** di Tuttle Mori Agency Inc Tokyo

ATTENZIONE!

Questo fumetto si legge come in originale
da destra verso sinistra, partendo dall'ultima pagina.
Andate quindi subito in fondo all'albo
per immergervi nel mondo di NAUSICAÄ

Dopo che la civiltà industriale, un tempo prospera e gloriosa, finì inghiottita dalle tenebre del tempo, la superficie terrestre fu invasa da una gigantesca foresta fungifera che emetteva miasmi velenosi: il Mare della Putrefazione.

Gli uomini si trasferirono nelle poche terre risparmiate dalla foresta, disposte lungo le sue propaggini esterne, e lì vissero nei regni da loro stessi fondati.

La Valle del Vento è un piccolo regno abitato da appena 500 persone, protetto dall'inquinamento del Mare della Putrefazione grazie ai venti che soffiano dal mare.

HAYAO MIYAZAKI

[illegible]ato a Tok[illegible] dopo [illegible]
creato presso l[illegible] di Ga[illegible]
nel 1963, Hayao [illegible]aki viene ass[illegible]
dalla Toei Doga come intercalato[illegible]
Le sue opere più importanti per questo
studio d'animazione sono rappresentate
dal film *Taiyo no oji Hols no Daibouken*
("Le avventura di Hols, il principe del sole"),
per cui Miyazaki realizza illustrazioni per
alcune delle scene chiave, *Nagakutsu o haita neko* ("Il gatto con gli stivali") e *Dobutsu takarajima* ("L'isola del tesoro degli animali"),
per cui collabora in veste di consulente.
Nel 1971 viene assunto dalla A Production,
lavorando anche sulle serie *Lupin III* e *Panda Kopanda* ("Panda, piccolo panda").
Quest'ultimo, oltre a illustrazioni originali
[illegible] anche il soggetto, il layout e gli scenari.
Nel 1973 entra a far parte della Zuiyo,
successivamente divenuta Nippon Animation,
per la quale dirige vari *anime*, tra cui
Arupusu no shojo Heidi ("Heidi, la bambina delle Alpi"),
Haha o tazunete sansenri ("12 000 km alla
ricerca della mamma", in Italia "Marco") e il
serial fantascientifico *Mirai shonen Conan*
("Conan, il ragazzo del futuro") del 1978.
Nel 1979 viene assunto dalla Tokyo Movie
Shinsha, per la quale realizza il film di Lupin III
Cagliostro no shiro ("Il castello di Cagliostro"),
e la serie tv *Sherlock Holmes*.
Il suo primo lungometraggio di successo
realizzato in completa autonomia è
Nausicaa of the Valley of the Wind (1984),
seguono *Laputa, the castle in the Sky*
(1986), *My Neighbor Totoro* (1988),
Kiki's Delivery Service (1989), *Porco Rosso*
(1992) e infine *La principessa Mononoke*
(1997), questi ultimi realizzati all'interno
dello studio Ghibli con la collaborazione
di Isao Takahata.
Miyazaki si è dimostrato anche un eccellente
mangaka grazie a *Nausicaa of the Valley of the Wind*, a una manciata di storie brevi a
colori (spesso di ambientazione bellica,
come *The Age of the Flying Boats*) e allo
splendido volume interamente a colori
Shuna's Journey of Shuna ("Il viaggio di Shuna").
Attualmente l'autore è al lavoro su un
nuovo lungometraggio d'animazione,
nelle sale giapponesi nel 2001,
incentrato su una bambina che si inoltra
nel mondo degli dei e degli spiriti per
salvare i suoi genitori.